Edital de Chamamento Público nº 001/2024 para fins de seleção de proposta mais vantajosa para gestão e operação do Hub Salvador, de acordo com a Lei Federal nº 13.019/2014, a partir de celebração de Termo de Colaboração com Organizações da Sociedade Civil.

O **MUNICÍPIO DO SALVADOR**, representado pela **SECRETARIA DE INOVAÇÃO E TECNOLOGIA DE SALVADOR - SEMIT**, com esteio nas suas atribuições legais, vem, por meio da Comissão Especial de Chamamento Público, designada pela Portaria Conjunta n° 014/2024, tornar público que realizará seleção de PROJETO a fim de celebração de Termo de Colaboração para o período de 5 (cinco) anos com Organizações da Sociedade Civil – OSC's interessada na gestão e operação do Hub Salvador, seguindo os critérios estabelecidos neste Edital e seus Anexos, aprovados pelo parecer jurídico da PGMS perante o Processo Administrativo nº 93995/2024.

1. DA REGÊNCIA LEGAL

1.1. Esta seleção obedecerá, as disposições do Decreto Municipal nº 29.129/2017, Lei Federal nº 13.019/2014 e suas alterações, Decreto Federal nº 8.726/2016 bem como, as condições fixadas neste Edital.

2. DO PROPÓSITO DO EDITAL DE CHAMAMENTO PÚBLICO

2.1. A finalidade do presente Chamamento Público é a seleção de proposta para a celebração de parceria com o Município do Salvador por intermédio da Secretaria de Inovação e Tecnologia de Salvador, por meio da formalização de termo de colaboração para com Organização da Sociedade Civil (OSC) com vistas à gestão e operação do Hub Salvador, ambiente de inovação que buscará integrar, com maior proximidade e intensidade, universidades, empresas, governos, Institutos de Ciência e Tecnologia – ICTs, investidores, startups, agências de fomento e outros em um mesmo ambiente, conectando-os a uma infraestrutura tecnológica e de negócios propícios ao desenvolvimento de inovação e empreendedorismo conforme condições estabelecidas neste Edital e seus anexos.

2.2. Será selecionada apenas uma OSC para a celebração do Termo de Colaboração, observada a ordem de classificação e a disponibilidade orçamentária.

2.3. A execução do objeto da parceria deve obedecer aos termos, condições e prazos definidos no ANEXO I - Termo de Referência.

3. OBJETO DO TERMO DE COLABORAÇÃO

3.1. O Chamamento Público deste Edital tem como objeto selecionar Organização da Sociedade Civil (OSC) para firmar parceria, através da celebração de Termo de Colaboração, com vistas à gestão e operação do Hub Salvador, ambiente de inovação que buscará integrar, com maior proximidade e intensidade, universidades, empresas, governos, Institutos de Ciência e Tecnologia – ICTs, investidores, startups, agências de fomento e outros em um mesmo ambiente, conectando-os a uma infraestrutura tecnológica e de negócios propícios ao desenvolvimento de inovação e empreendedorismo.

3.2. A parceria ora pretendida terá um amplo espectro de beneficiários. Inicialmente o seu objetivo é convergir os atores do ecossistema de inovação e tecnologia trazendo suporte e apoio a pequenos e médios empreendedores deste nicho, acelerando o desenvolvimento de startups no município de Salvador e com isso, num segundo momento, atrair mais investimentos, gerar empregos e incentivar a formação de novos profissionais para atuarem no ramo de economia digital. Tais iniciativas auxiliarão o processo estratégico de evoluir o perfil econômico da Capital que hoje ainda tem no comércio local sua principal atividade econômica, ampliando com isso a arrecadação municipal de ISS a partir do fortalecimento e do surgimento de novas empresas prestadoras de serviços de tecnologia.

3.3. Assim, o Hub Salvador busca com esse chamamento encontrar um parceiro estratégico que lhe apoie no fortalecimento das ações estratégicas, tais como planejar, orientar e gerenciar atividades voltadas para a inovação, de acordo com a Lei Municipal de Inovação 9.534/2020, além de promover a cultura empreendedora através de apoio e fomento para o desenvolvimento do ecossistema de inovação local.

3.4. A parceria terá como âncora o equipamento do Hub Salvador, ambiente de inovação que buscará integrar, com maior proximidade e intensidade, universidades, empresas, governos, Institutos de Ciência e Tecnologia – ICTs, investidores, startups, agências de fomento e outros em um mesmo ambiente, conectando-os a uma infraestrutura tecnológica e de negócios propícios ao desenvolvimento de inovação e empreendedorismo. As ações planejadas, contudo, não se restringirão aos atores instalados ou que usufruirão do equipamento, devendo atingir e articular todo o ecossistema de inovação do Município.

3.5. As atividades a serem executadas pela organização parceira, conjunto de operações que se realizam de modo contínuo ou permanente, das quais resulta um produto ou serviço necessário à satisfação de interesses compartilhados pela administração pública e pela organização da sociedade civil, estão descritas no ANEXO I – Termo de Referência deste Edital e em seus ANEXOS, cujas especificações e exigências deverão ser atendidas pela OSC Parceira. Havendo divergência entre este Edital e do Termo de Referência, prevalecerão os termos deste último.

4. JUSTIFICATIVA

4.1. A Prefeitura do Município de Salvador tem envidado relevantes esforços na execução de ações estratégicas para fortalecer e ampliar o ecossistema de inovação tecnológica de Salvador. Dentre essas ações, destacam-se aquelas realizadas no âmbito da Política Municipal de Inovação, instituída pela Lei no 9.534/2020.

4.2. Assim, diante da necessidade de reavaliar o modelo de gestão atualmente realizado, faz-se necessário a realização de análise e estudos macroeconômicos para identificar modelos de gestão que proporcionem atividades fomentadoras para o Projeto "HUB SALVADOR", através de parcerias com entes públicos ou com a iniciativa privada, visando a gestão mais eficiente, sustentável e inovadora.

4.3. Ao direcionar esforços para a promoção do HUB como um centro atrativo para empresas e startups, a PMS pode alavancar ainda mais o desenvolvimento do Município, consolidando sua reputação como um polo tecnológico e atraente para investimentos. Dessa forma, investir em estratégias que ampliem a visibilidade e a acessibilidade do HUB pode contribuir significativamente para o crescimento econômico e a atratividade do Município como um todo.

4.4. Além das referidas iniciativas, o Planejamento Estratégico do Município de Salvador para os anos de 2021 a 2024 prevê, dentro do eixo "Cidade Inteligente", linhas de ação e metas associadas a iniciativas de inovação, incluindo a promoção do Bairro do Comércio como atrator de infraestrutura tecnológica, e a posterior utilização de sua experiência como modelo para outros bairros da cidade. A estratégia do Município comtempla ainda programas de capacitação e qualificação de talentos para o setor de inovação, a partir do fomento de novos negócios com poder de escalabilidade (startups) e da retenção de talentos.

4.5. Também vigora no Município o Programa de Incentivo ao Desenvolvimento Sustentável e à Inovação ("PIDI"), instituído pela Lei nº 8.962/2015, que tem como objetivo promover o desenvolvimento urbano através da destinação adequada de espaços para a geração de trabalho e renda.

4.6. O edifício selecionado pelo Poder Executivo Municipal para acolher o Projeto Hub Salvador é objeto de uma cessão de uso para a implantação de uma zona reservada para o fluxo de passageiros pela Secretaria de Portos, órgão federal, concedido a uma pessoa jurídica de direito privado - Consórcio Novo Terminal Marítimo de Salvador - CONTERMAS, mediante um contrato de arrendamento de 25 anos, sujeito a revisões periódicas a cada 5 anos e viabilidade de locação e de alocação de outros serviços.

4.7. O projeto do Hub Salvador consiste em mais uma iniciativa do Poder Executivo que concretiza a política pública municipal de incentivo a ambientes e ecossistemas de inovação tecnológica e empreendedorismo.

5. OBJETIVO GERAL DA PARCERIA

5.1. O objetivo da parceria consiste em viabilizar a gestão e operação do Hub Salvador, nos termos a seguir descritos, mediante a implementação de ações estratégicas com vista a apoiar e fomentar ecossistema de inovação tecnológica do Município de Salvador.

5.2. A parceria terá como âncora o equipamento do Hub Salvador, ambiente de inovação que buscará integrar, com maior proximidade e intensidade, universidades, empresas, governos, Institutos de Ciência e Tecnologia – ICTs, investidores, startups, agências de fomento e outros em um mesmo ambiente, conectando-os a uma infraestrutura tecnológica e de negócios propícios ao desenvolvimento de inovação e empreendedorismo. As ações planejadas, contudo, não se restringirão aos atores instalados ou que usufruirão do equipamento, devendo atingir e articular todo o

ecossistema de inovação do Município.

5.3. As atividades a serem executadas pela organização parceria estão descritas no Termo de Referência deste Edital e em seus ANEXOS, cujas especificações e exigências deverão ser atendidas pela OSC Parceira. Havendo divergência entre este Edital e do Termo de Referência, prevalecerá aquele que melhor atender aos objetivos da administração pública.

5.4. Os objetivos específicos da Parceria se encontram disponíveis conforme ANEXO I- Termo de Referência, ANEXO A - CONTEÚDO DAS PROPOSTAS E CRITÉRIOS DE AVALIAÇÃO e ANEXO B - ORIENTAÇÕES PARA ELABORAÇÃO DO PLANO DE TRABALHO.

6. VALOR GLOBAL DO TERMO DE COLABORAÇÃO

6.1. Pela execução do objeto, a CONTRATANTE repassará à CONTRATADA, no prazo e nas condições constantes deste Edital, a importância global estimada em até **R$19.124.017,50** (dezenove milhões cento e vinte e quatro mil dezessete reais e cinquenta centavos), conforme estimativas do quadro a seguir:

Valor Trimestral (R$)	**R$ 956.200,88**
Valor Anual (R$)	**R$ 3.824.803,50**
Valor GLOBAL da Parceria (R$)	**R$ 19.124.017,50**
VIGÊNCIA DA PARCERIA 60 MESES	

7. DA DOTAÇÃO ORÇAMENTÁRIA

7.1. As despesas decorrentes da presente contratação, correrão à conta dos recursos previstos no orçamento para o exercício de 2024 no âmbito da Secretaria de Inovação e Tecnologia, na seguinte dotação orçamentária:

- Unidade Gestora: 630002 – SEMIT – Secretaria Municipal de Inovação e Tecnologia
- Projeto/Atividade: 126200 – Salvador Digital – Tecnologia, Inovação e Criatividade;
- Elemento de Despesa: 33.50.85 – Transferência por Meio de Gestão de Contrato de Gestão;
- Fonte de Recurso: 1.500.1 - Tesouro

7.2. O exato valor a ser repassado será definido no termo de colaboração, observada a proposta apresentada pela OSC vencedora do certame.

7.3. As liberações de recursos obedecerão ao cronograma de desembolso, sempre por movimentação eletrônica sujeita à identificação do beneficiário final e à obrigatoriedade do depósito em sua conta bancária específica, que guardará consonância com as metas da parceria, observado o disposto no art. 48 da Lei nº 13.019, de 2014 e no art. 46 do Decreto Municipal n° 29.129 /2017.

7.4. Os repasses só deverão ser efetuados após a comprovação da regularidade fiscal e da verificação de denúncias aceitas e/ou medidas de recomendação dos órgãos de

controle interno ou externo.

7.5. Nas parcerias com vigência plurianual ou firmada em exercício financeiro seguinte ao da seleção, o órgão ou a entidade pública municipal indicará a previsão dos créditos necessários para garantir a execução das parcerias nos orçamentos dos exercícios seguintes.

7.6. Nas contratações e na realização de despesas e pagamentos em geral efetuados com recursos da parceria, a OSC deverá observar o instrumento de parceria e a legislação regente, em especial o disposto no art. 5º, nos incisos XIX e XX do art. 42, nos arts. 45 e 46 da Lei nº 13.019, de 2014 e art. 54 e 55 do Decreto Municipal 29.129/2017. É recomendável a leitura integral dessa legislação, não podendo a OSC ou seu dirigente alegar, futuramente, que não a conhece, seja para deixar de cumpri-la, seja para evitar as sanções cabíveis.

7.7. Os recursos da parceria serão repassados conforme o cronograma de desembolso constante do Plano de Trabalho aprovado pela ADMINISTRAÇÃO PÚBLICA, observadas as condições e procedimentos descritos no ANEXO I, item 19, deste edital.

8. VIGÊNCIA DA PARCERIA

8.1. A vigência do Termo de Colaboração será de 05 (cinco) anos contados da data de sua assinatura e produzirá efeitos jurídicos após a publicação do extrato no Diário Oficial do Município de Salvador.

8.2. A vigência poderá ser prorrogada sucessivamente até o limite máximo de 10 (dez) anos, mediante a celebração de Termo Aditivo.

8.3. A prorrogação da vigência somente poderá ocorrer se manifestada a vontade do Poder Público, de acordo com o melhor atendimento ao interesse público, que está sujeito às variações no cenário econômico-financeiro das receitas do Município.

8.4. Além da avaliação de conveniência, o Poder Público somente poderá prorrogar o Termo de Colaboração se plenamente atendidos os seguintes requisitos:

8.4.1. Compatibilidade do repasse de verbas com as legislações orçamentárias;

8.4.2. Atingimento, pela OSC, das metas originalmente pactuadas, devidamente atestado pelo gestor da parceria;

8.4.3. Satisfação, pela OSC, dos padrões de desempenho auferidos pelos mecanismos de medição originalmente estabelecidos;

8.4.4. Aprovação de novo Plano de Trabalho, assim como de novas metas e de novos indicadores.

8.5. Sem prejuízo do disposto acima, a OSC poderá requisitar a prorrogação do Termo de Colaboração por meio de justificativa, a ser encaminhada à SEMIT, com o mínimo de antecedência de 90 (noventa) dias antes do termo final de vigência anteriormente pactuado. A requisição a ser encaminhada à SEMIT deverá conter:

8.5.1. Comprovação do cumprimento do Plano de Trabalho, inclusive das metas e dos indicadores de execução da parceria;

8.5.2. Comprovação prestações de contas parciais tempestivas;

8.5.3. Comprovação de prestação de contas finais tempestivas;

8.5.4. Atualização do Plano de Trabalho, das metas e dos indicadores de execução para o período de prorrogação requerido.

8.6. A vigência do Termo de Permissão de Uso dos bens móveis existentes no imóvel do Hub Salvador deverá acompanhar a vigência do Termo de Colaboração, incluindo prorrogações.

9. DA COMISSÃO DE SELEÇÃO

9.1. A Comissão de Seleção é o órgão colegiado destinado a processar e julgar o presente chamamento público, tendo sido constituída na forma do art. 27 do Decreto Municipal nº 29.129/2017.

9.2. A Comissão de Seleção designada conforme Portaria Conjunta SEMIT/COGEL N.º 014/2024, publicada no Diário Oficial do Município no dia 16/05/2024, é constituída dos servidores abaixo:

NOME	MATRÍCULA	MEMBROS
ROBERTA COUTO SILVA	3163144	PRESIDENTE
MAGDA MARIA GUIMARÃES DE ANDRADRE	3163143	MEMBRO
JAHUMARA GLORIA TELLEZ GONZALEZ	3162409	MEMBRO

9.3. Deverá se declarar impedido membro da Comissão de Seleção que tenha participado, nos últimos 05 (cinco) anos, contados da publicação do presente Edital, como associado, cooperado, dirigente, conselheiro ou empregado de qualquer OSC participante do chamamento público ou cuja atuação no processo de seleção configure conflito de interesse, nos termos da Lei nº 12.813, de 16 de maio de 2013.

9.4. A declaração de impedimento de membro da Comissão de Seleção não obsta a continuidade do processo de seleção. Configurado o impedimento, o membro impedido deverá ser imediatamente substituído por membro que possua qualificação equivalente à do substituído, sem necessidade de divulgação de novo edital.

9.5. Para subsidiar seus trabalhos, a Comissão de Seleção poderá solicitar contratação de consultoria para assessoramento técnico de especialista, com experiência de no mínimo 3 (três) anos, devidamente comprovada, na área objeto deste edital.

9.6. A Comissão de Seleção poderá realizar, a qualquer tempo, diligências para verificar a autenticidade das informações e documentos apresentados pelas entidades concorrentes ou para esclarecer dúvidas e omissões. Em qualquer situação, devem ser observados os princípios da isonomia, da impessoalidade e da transparência.

10. DA FORMALIZAÇÃO DE CONSULTAS

10.1. Os pedidos de esclarecimentos referentes ao chamamento deverão ser enviados à Comissão de Seleção, e-mail: copel.semit@salvador.ba.gov.br ou protocolados na sede da SEMIT, na Rua Miguel Calmon, nº 15, Edif. Sintral, Comércio, Salvador/BA, até o 5º dia útil após a publicação do edital.

10.2. As respostas aos pedidos de esclarecimentos serão divulgadas no site: http://semit.salvador.ba.gov.br/licitacoes/licitacoes-em-2024/editais-de-licitacao-em-2024/.

10.3. A SEMIT não se responsabiliza por qualquer incorreção e/ou problemas de funcionamento dos endereços eletrônico fornecidos pelas OSC;

10.4. Inexistindo pedidos de esclarecimentos ou após serem respondidos, será considerado que todos os elementos fornecidos no Edital são suficientemente claros e precisos para todos os atos se cumprirem no âmbito do Chamamento Público, não restando direito às proponentes a qualquer reclamação ulterior, dado que a participação no Chamamento Público implica a integral e incondicional aceitação de todos os termos e condições deste Edital.

11. DA IMPUGNAÇÃO DO EDITAL

11.1. Qualquer cidadão é parte legítima para impugnar o presente Edital devendo protocolar o pedido em até 5 (cinco) dias úteis antes da data final para a apresentação das propostas.

11.2. Os pedidos de impugnações referentes ao chamamento deverão ser enviados à CEML, e-mail: copel.semit@salvador.ba.gov.br ou protocolados na sede da SEMIT, na Rua Miguel Calmon, nº 15, Edif. Sintral, Comércio, Salvador/BA, até o 5º dia útil após a publicação do edital, conforme horário definido no item 14.1 do edital.

11.3. Não serão aceitas impugnações apresentadas fora do prazo legal.

11.4. As impugnações e pedidos de esclarecimentos não suspendem os prazos previstos no Edital. As respostas às impugnações e os esclarecimentos prestados serão juntados nos autos do processo de Chamamento Público e estarão disponíveis para consulta por qualquer interessado.

11.5. As respostas aos pedidos de impugnações serão divulgadas no site da Secretaria de Inovação e Tecnologia – SEMIT http://semit.salvador.ba.gov.br/licitacoes/licitacoes-em-2024/editais-de-licitacao-em-2024/.

11.6. Para todos os efeitos de direito, as respostas aos pedidos de esclarecimentos e às impugnações farão parte integrante do presente Edital.

11.7. A SEMIT, a seu exclusivo critério, seja em consequência de esclarecimentos, de impugnações ao Edital e/ou de qualquer outro motivo de interesse público, poderá alterar o Edital, em qualquer ocasião, em até um dia antes da data de entrega das Propostas.

11.8. A apresentação da Proposta tornará evidente que a proponente examinou minuciosamente toda a documentação do Edital e seus Anexos e que a encontrou correta. Evidenciará, também, que a OSC proponente obteve da SEMIT, satisfatoriamente, todas as informações e esclarecimentos solicitados, tudo resultando suficiente para a elaboração da Proposta, logo implicando na aceitação plena de suas condições.

12. ELABORAÇÃO DA PROPOSTA

12.1. As Organizações da Sociedade Civil interessadas neste Chamamento Público deverão elaborar suas Propostas conforme as orientações e requisitos prescritos no Termo de Referência, sob pena de desclassificação.

12.2. A proposta deve ter validade mínima de 60 (sessenta) dias corridos, contados a partir da data da Sessão Pública Presencial. Terminado o prazo de validade, a OSC será liberada dos compromissos assumidos na proposta.

12.3. A apresentação de informações falsas na Proposta, acarretará a desclassificação da proponente, bem como a aplicação de sanção administrativa e a comunicação às autoridades competentes para apuração do cometimento de eventual crime.

12.4. A Proposta deverá ter todas as folhas rubricadas e numeradas sequencialmente. Ao final, deverá constar assinatura do representante legal da proponente.

13. FASE DE SELEÇÃO

13.1. A fase de seleção da proposta observará as seguintes fases e datas:

Etapa	Descrição da etapa	Data
1	Publicação do Edital no Diário Oficial do Município de Salvador	17/05/2024
2	Envio das propostas pelas OSCs interessadas	18/06/2024
3	Sessão Pública Presencial	19/06/2024
4	Divulgação do Resultado Preliminar da fase de seleção	21/06/2024
5	Prazo para manifestação de interposição de recurso contra resultado preliminar	26/06/2024
5.1	Prazo para a interposição de recursos contra o resultado preliminar da fase de seleção	28/06/2024
5.2	Divulgação dos recursos apresentados contra o resultado preliminar	03/07/2024
5.3	Prazo para apresentação de contrarrazões em relação aos recursos interpostos contra o resultado preliminar	04/07/2024
5.4	Análise, pela Comissão de Seleção, dos recursos e das contrarrazões	05/07/2024
6	Homologação e publicação do resultado definitivo da fase de seleção, com divulgação das decisões recursais proferidas	08/07/2024

13.2. Não havendo manifestação para interposição de recurso contra resultado preliminar no prazo previsto na etapa 5 da tabela acima, poderá a SEMIT homologar e publicar o resultado definitivo da fase de seleção.

13.3. Todas as referências de tempo contidas neste Edital e em seus ANEXOS observarão, obrigatoriamente, o horário de Brasília/DF (UTC -03:00).

13.4. Conforme será exposto adiante, a verificação do cumprimento dos requisitos para a celebração da parceria (arts. 33 e 34 da Lei nº 13.019, de 2014 e arts. 38 e 39 do Decreto Municipal nº 29.129/2017) e a não ocorrência de impedimento para a celebração da parceria (art. 39 da Lei nº 13.019, de 2014 e art. 39 do Decreto Municipal nº 29.129/2017) são posteriores à etapa competitiva de julgamento das

propostas/PRÉ-PROJETO, sendo exigíveis apenas da(s) OSC(s) selecionada(s) (mais bem classificada/s), nos termos do art. 28 da Lei nº 13.019, de 2014.

14. ENVIO DA PROPOSTA

14.1. O envelope supracitado poderá ser entregue das 09h às 16h, até a data indicada na tabela do item 13.1, seja de forma pessoal ou por via postal, por transportadora ou por outro meio similar, no seguinte endereço na Rua Miguel Calmon, nº 15, Edif. Sintral, Comércio, no 40 andar -Salvador/BA, um envelope contendo:

14.1.1. Declaração de ciência dos termos deste Edital, e de veracidade das informações prestadas e dos documentos apresentados conforme modelo trazido no ANEXO V do Edital;

14.1.2. Atestado de Visita Técnica ou, conforme o caso, Declaração de Renúncia à Visita Técnica, conforme modelos trazidos, respetivamente, nos ANEXO II e III do Edital;

14.1.3. A íntegra da Proposta, em versão impressa; e

14.1.4. Dispositivo de mídia (CD, DVD ou pendrive), contendo a íntegra da proposta em formato PDF - Portable Document Format com tamanho máximo de 10 megabytes.

14.2. É responsabilidade da proponente garantir que as versões digitais e impressas da Proposta guardem correspondência entre si, bem como garantir que sejam perfeitamente legíveis (sem emendas, rasuras, entrelinhas ou falhas).

14.3. O envelope mencionado no item 14.1 deverá ser fechado e lacrado, com rubrica no fecho, além de identificado com o nome da proponente. Em suas partes externas frontais, deve conter, em caracteres destacados, os seguintes dizeres:

> SECRETARIA MUNICIPAL DE INOVAÇÃO E TECNOLOGIA (SEMIT)
> COMISSÃO ESPECIAL MISTA DE LICITAÇÃO - CEML
> CHAMAMENTO PÚBLICO Nº 001/2024 – SEMIT
>
> PROPOSTA E PLANO DE TRABALHO DA [INSERIR NOME DA PROPONENTE]
> [Proponente]
> [CNPJ]
> [Representante legal]
> [E-mail para contato]
> [Telefone para contato]

14.4. Uma vez entregue o envelope, caso identificada a necessidade de prestação de esclarecimento e/ou de complementação da documentação, a Comissão de Seleção poderá notificar a proponente para que proceda aos complementos e/ou esclarecimentos em prazo assinalado de 02 (dois) dias úteis, respeitado o horário disposto no item 14.1, sob pena de preclusão da oportunidade de fazê-lo.

14.5. É de responsabilidade da proponente assegurar que o envelope seja entregue, dentro de invólucro lacrado, diretamente na SEMIT, até a data e horário indicados anteriormente, sob pena de impossibilidade de participar do certame.

14.6. Ultrapassado o horário indicado no item 14.1 da data indicada no item 13.1, nenhum outro envelope será recebido, tampouco serão aceitas emendas à proposta.

15. SESSÃO PÚBLICA

15.1. A Sessão Pública Presencial de abertura dos envelopes será realizada presencialmente, às 10h00 do dia 20/06/2024, na Rua Miguel Calmon, nº 15, Edif. Sintral, Comércio, no 5º andar -Salvador/BA.

15.2. A participação da proponente na Sessão Pública Presencial é facultativa.

15.3. Após abertura das propostas, a Comissão de Seleção suspenderá a sessão para realizar a avaliação de cada uma delas conforme critérios definidos no ANEXO A Do Termo de Referência.

15.4. Ocorrendo fato superveniente que impeça a realização da Sessão Pública Presencial na data marcada, ela será automaticamente transferida para o primeiro dia útil subsequente, no mesmo local e horário anteriormente estabelecidos, independentemente de nova comunicação.

16. JULGAMENTO DAS PROPOSTAS

16.1. O julgamento das Propostas terá caráter eliminatório e classificatório. A Comissão de Seleção terá total independência técnica para avaliação das Propostas.

16.2. A avaliação individualizada e a pontuação das Propostas serão feitas com base nos critérios de julgamento indicados no ANEXO A do Termo de Referência.

16.3. Será desclassificada a Proposta:

16.3.1. cuja pontuação atribuída for inferior a 50% (cinquenta por cento) da pontuação máxima auferível;

16.3.2. que não atender ao disposto neste Edital ou não contenham os elementos mínimos indicados no Edital e Anexos;

16.3.3. cujo valor apresentado seja incompatível com o objeto da parceria, a ser avaliado pela Comissão de Seleção à luz do orçamento global;

16.3.4. de proponente que esteja impedido a participar deste Chamamento Público, nos termos deste Edital.

16.4. A classificação das propostas será realizada de acordo com a pontuação obtida em cada um dos itens indicados abaixo:

Item Avaliado	Pontuação
Escopo da Proposta	X1
Experiência da OSC	X2
Qualificação da Equipe	X3
Pontuação final	Y = X1 + X2 + X3

16.5. No caso de empate entre duas ou mais propostas, o desempate ocorrerá com base na maior pontuação obtida para o item Experiência da OSC. Caso o empate persistir, será considerada vencedora a OSC com maior tempo de constituição e, se ainda assim houver empate, o resultado será definido por sorteio.

16.6. Cada membro da Comissão de Seleção poderá atribuir nota diferente dos demais, conforme juízo próprio à luz dos critérios de julgamento. A nota da Comissão de Seleção para o item de avaliação apurado será a média aritmética das pontuações atribuídas individualmente por cada membro.

16.7. As notas de todos os membros da Comissão de Seleção terão peso igual no cálculo da média.

16.8. O julgamento das propostas constará de Resultado Preliminar a ser publicado no Diário Oficial do Município e no site eletrônico: http://semit.salvador.ba.gov.br/licitacoes/licitacoes-em-2024/editais-de-licitacao-em-2024/.

17. RECURSOS ADMINISTRATIVOS

17.1. Será facultada a interposição de recurso no prazo de 5 (cinco) dias corridos, contados da publicação do Resultado Preliminar do julgamento das Propostas, sob pena de preclusão.

17.2. A interposição de recurso será comunicada às demais proponentes, que poderão impugná-lo, por meio de contrarrazões, no prazo de 5 (cinco) dias corridos.

17.2.1. O recurso e eventuais impugnações serão dirigidas à Comissão de Seleção, que poderá reconsiderar a sua decisão, em igual prazo.

17.2.2. Caso a Comissão de Seleção não reconsidere a decisão recorrida, deverá submeter, em igual prazo, o recurso e as impugnações à apreciação do Secretário Municipal de Inovação e Tecnologia, cuja decisão será proferida dentro do prazo de 15 (quinze) dias corridos, contados a partir do recebimento do recurso.

17.3. Tanto os recursos quanto as contrarrazões deverão ser apresentadas, por meio eletrônico ou presencialmente, desde que contenham a identificação e a assinatura do representante legal.

17.3.1. Quando apresentados por meio eletrônico, os recursos e as contrarrazões deverão, obrigatoriamente, ser protocolados através do endereço eletrônico copel.semit@salvador.ba.gov.br sob o título “RECURSO ADMINISTRATIVO - CHAMAMENTO PÚBLICO – HUB SALVADOR”.

17.3.2. Os recursos e as contrarrazões apresentadas eletronicamente deverão estar em formato PDF.

17.3.3. Quando apresentados presencialmente, os recursos e as contrarrazões deverão ser protocolados diretamente na SEMIT, localizada no endereço: Rua Miguel Calmon, nº 15, Edif. Sintral, Comércio, Salvador/BA.

17.4. Para que venha a ser conhecido, o recurso deverá impugnar de forma específica os motivos da decisão recorrida e indicar as razões de fato e de direito que embasam seu pedido.

17.4.1. A apresentação de recursos genérico, sem a indicação das razões recursais, acarretará o não conhecimento do recurso.

17.5. Sujeita-se à aplicação de sanções a proponente que ingressar com recurso meramente protelatório, ou seja, que tenha como único objetivo retardar o processo seletivo.

17.6. Na contagem dos prazos, exclui-se o dia do início e inclui-se o do vencimento e apenas iniciam e expiram exclusivamente em dia útil.

18. HOMOLOGAÇÃO

18.1. Após o julgamento dos recursos ou o transcurso do prazo sem interposição de recurso, a SEMIT deverá homologar e divulgar, no sítio eletrônico da secretaria as decisões recursais proferidas e o resultado definitivo do processo de seleção.

19. FASE DE CELEBRAÇÃO DO TERMO DE COLABORAÇÃO

19.1. Após selecionada a OSC de acordo com os critérios de julgamento previstos no Termo de Referência, será iniciada a fase de celebração do Termo de Colaboração, que seguirá as seguintes Etapas.

Etapa	Descrição da etapa	Prazo
1	Convocação da OSC mais bem classificada na fase de seleção para apresentação do plano de trabalho, juntamente com comprovação do atendimento aos requisitos para celebração do Termo de Colaboração e da ausência de impedimentos.	Até 2 dias úteis
2	Verificação do atendimento aos requisitos necessários à celebração da parceria e ausência de impedimento e análise do plano de trabalho.	Até 2 dias úteis
3	Eventual determinação de realização de ajustes no plano de trabalho e regularização de documentação.	Até 2 dias úteis
4	Assinatura do Termo de Colaboração.	Até 4 dias úteis

20. PLANO DE TRABALHO E DOCUMENTOS COMPROBATÓRIOS

20.1. A OSC mais bem classificada da fase de seleção será convocada para, no prazo de até 15 dias corridos, apresentar Plano de Trabalho, elaborado de acordo com as orientações trazidas no ANEXO B do Termo de Referência, e os seguintes documentos:

20.1.1. Cópia do Estatuto Social registrado e de suas alterações, em conformidade com as exigências previstas no art. 33 da Lei nº 13.019/2014;

20.1.2. Comprovante de inscrição no Cadastro Nacional da Pessoa Jurídica - CNPJ, emitido no sítio eletrônico oficial da Secretaria da Receita Federal do Brasil, para demonstrar que a organização da sociedade civil existe há, no mínimo, um ano com cadastro ativo.

20.1.3. Certidão de Débitos Relativos a Créditos Tributários Federais e à Dívida Ativa da União;

20.1.4. Certificado de Regularidade do Fundo de Garantia do Tempo de Serviço - FGTS;

20.1.5. Certidão Negativa de Débitos Trabalhistas - CNDT;

20.1.6. Cópia da Ata de eleição do quadro dirigente atual;

20.1.7. Relação nominal atualizada dos dirigentes da entidade, conforme Estatuto, com nome completo, estado civil, profissão, endereço com CEP, telefone, endereço de correio eletrônico, número e órgão expedidor da carteira de identidade e número de registro no Cadastro de Pessoas Físicas – CPF de cada um deles;

20.1.8. Cópia de documento que comprove que a entidade funciona no endereço por ela declarado em sua proposta;

20.1.9. Certidão Negativa de Débitos perante a Fazenda do Estado da Bahia;

20.1.10. Certidão Negativa de Débitos perante a Fazenda Municipal da sede da OSC;

20.1.11. Certidões negativas de contas julgadas irregulares, emitidas pelo Tribunal de Contas da União - TCU, pelo Tribunal de Contas do Estado da Bahia - TCE/BA e pelo Tribunal de Contas dos Municípios do Estado da Bahia - TCM/BA;

20.1.12. Certidão do Cadastro Nacional de Condenações Cíveis por Ato de Improbidade Administrativa e Inelegibilidade do Conselho Nacional de Justiça – CNJ, emitida para o CNPJ da entidade bem como para os CPFs de toda a diretoria em exercício;

20.1.13. Resultado de consulta ao Cadastro de Entidades Privadas Sem Fins Lucrativos Impedidas – CEPIM;

20.1.14. Resultado de consulta ao Cadastro Nacional de Empresas Inidôneas e Suspensas – CEIS;

20.1.15. Certidão do CADIN Estadual.

20.1.16. Declaração de atendimento aos requisitos para a celebração do Termo de colaboração e de ausência de Impedimento, conforme modelo do ANEXO VI do Edital;

20.1.17. Declaração de detenção de condições materiais, inclusive recursos humanos para a celebração do termo de colaboração, conforme modelo do ANEXO X do Edital;

20.1.18. Declaração de que a entidade não possui dirigente membro de Poder ou do Ministério Público, ou dirigente de órgão ou entidade da administração direta ou indireta do Município de Salvador, estendendo-se a vedação aos respectivos cônjuges ou companheiros, bem como parentes em linha reta, colateral ou por afinidade, até o segundo grau, conforme modelo do ANEXO VI do Edital

20.2. Apresentados o Plano de Trabalho e a documentação listada acima, a SEMIT procederá com sua análise.

20.3. Somente será aprovado o Plano de Trabalho que estiver de acordo com as informações já apresentadas na Proposta apresentada pela OSC e observem os termos e as condições constantes neste Edital e em seus ANEXOS.

20.4. A SEMIT poderá solicitar a realização de ajustes no Plano de Trabalho, os quais poderão ser realizados em diálogo com seu corpo técnico, por meio de reuniões e comunicações oficiais, observadas as exigências previstas no edital e a proposta apresentada na fase de chamamento público.

20.5. Caso se verifique irregularidade formal nos documentos apresentados, a proponente será comunicada do fato e instada a regularizar sua situação, no prazo de 15 (quinze) dias corridos, sob pena de desclassificação.

20.6. Na hipótese de entidade mais bem classificada não atender aos requisitos previstos neste Edital e nos artigos 33 e 34 da Lei nº 13.019/2014, aquela classificada imediatamente após ser convidada a celebrar o Termo de Colaboração.

20.7. No período entre a apresentação da Proposta e a apresentação da documentação exigida para a celebração e assinatura do Termo de Colaboração, a proponente fica obrigada a informar qualquer evento superveniente que eventualmente altere quaisquer daquelas informações ou documentos apresentados na Proposta.

21. CELEBRAÇÃO DO TERMO DE COLABORAÇÃO

21.1. Uma vez verificado o atendimento aos requisitos necessários à celebração da parceria e aprovado o Plano de Trabalho, a OSC selecionada será convocada para assinar o Termo de Colaboração no prazo de 4 (quatro) dias úteis.

21.2. A recusa injustificada da OSC vencedora em assinar o Termo de Colaboração caracterizará o descumprimento total da obrigação assumida, sujeitando-a às penalidades cabíveis.

21.3. Excetua-se a OSC que se negar a aceitar a formalização da parceria após o término de validade de sua proposta.

22. ATUAÇÃO EM REDE

22.1. É permitida a atuação em rede para a realização de ações coincidentes ou de ações diferentes e complementares à execução do objeto da parceria, nos termos do art. 35-A da Lei Federal nº 13.019/2014.

22.2. A rede deve ser composta por:

I. OSC celebrante de parceria com a SEMIT, que assinará o Termo de Colaboração, e ficará responsável pela rede e atuará como sua supervisora, mobilizadora e orientadora, podendo participar diretamente ou não da execução do objeto;

II. 1 (uma) ou mais pessoas jurídicas executantes e não celebrantes da parceria com a SEMIT, que deverá(ão) executar ações relacionadas ao objeto da parceria definidas em comum acordo com a OSC celebrante.

22.3. A atuação em rede será formalizada entre a OSC celebrante e cada uma das executantes e não celebrantes mediante assinatura de Termo de Atuação em Rede, que especificará: (a) direitos e obrigações recíprocos; (b) ações, metas e prazos que serão desenvolvidos pelas executantes e não celebrantes; e (c) valor a ser repassado pela OSC celebrante.

22.4. A OSC celebrante deverá assegurar, no momento da celebração do Termo de Atuação em rede, a regularidade jurídica e fiscal da organização da sociedade civil executante e não celebrante, a ser verificada por meio dos seguintes documentos: (a) comprovante de inscrição no CNPJ; (b) cópia do estatuto e eventuais alterações registradas; e (c) certidões previstas no inciso II do art. 34 da Lei Federal nº 13.019/2014; e (d) declaração do representante legal da organização da sociedade civil executante e não celebrante de que não possui impedimento no CADIN Municipal.

i. Comprovada experiência prévia com aceleração de startups, em larga escala com porte compatível ao objeto da parceria.

ii. Ter experiência comprovada com programas de aceleração de startups e gestão de inovação com entes públicos;

iii. Possuir histórico de relacionamentos em startups de base tecnológica, com resultados mensuráveis por meio de portifólio de investidas, *exits* e *writeoffs;*

iv. Comprovada experiência no relacionamento técnico e comercial com organizações de mercado, públicas e de fomento, em processos de inovação;

v. Comprovada experiência em execução de programas de mentorias coletivas e individuais, bem como realização de eventos de apresentação de startups, Demodays;

vi. Comprovada experiência em interações comerciais entre startups e corporações de mercado, objetivando a geração de negócios;

vii. Demonstração que coordena/executa políticas públicas, para área de Ciência, Tecnologia e Inovação (CT&I);

viii. Que tenha atuação em ações na área de CT&I, em mais de 10 estados da federação brasileira.

22.5. A OSC celebrante da parceria com a SEMIT será responsável pelos atos realizados pela rede, não podendo ter seus direitos e obrigações sub-rogados às demais.

22.6. Caberá à SEMIT aprovar o cumprimento de tais requisitos no momento da celebração da parceria.

22.7. Na hipótese de rescisão do Termo de Atuação em Rede, a OSC celebrante deverá comunicar o fato à SEMIT no prazo de 15 (quinze) dias, contados da data da rescisão.

22.8. A OSC celebrante deverá comunicar à SEMIT a assinatura do Termo de Atuação em Rede no prazo de até 60 (sessenta) dias, contados da data de assinatura do Termo de Colaboração.

22.9. Não é exigível que o Termo de Atuação em Rede seja celebrado antes da data de assinatura do Termo de Colaboração.

23. CONTRAPARTIDA

23.1. Não será exigida contrapartida financeira da OSC.

24. COBRANÇA PELO USO DE ESPAÇO

24.1. Nos termos do item acima, a OSC Parceira fará a gestão patrimonial e operacional do equipamento do Hub Salvador e poderá cobrar pelo uso dos espaços do Hub Salvador.

24.2. A OSC deverá também apresentar ao Comitê Estratégico plano de cobrança pelo uso dos espaços para fins de aprovação, o qual deverá considerar, prioritariamente, a disponibilização por empresas que atendam aos critérios de elegibilidade à gratuidade definidos pelo Comitê Estratégico.

24.3. Em casos excepcionais, e desde que não comprometa a efetividade da política pública objeto deste chamamento, a Parceira poderá cobrar pelo uso dos espaços do Hub Salvador, aferindo receita pelo aluguel de postos de trabalho para empresas que não se enquadrem nos critérios de gratuidade, mas que, para o Comitê Estratégico possuam potencial de contribuir para o ecossistema como um todo.

24.4. O plano de cobrança a ser aprovado pelo Comitê Estratégico deverá definir também os critérios de elegibilidade e seleção dos beneficiados com a gratuidade para uso dos postos de trabalhos, em sintonia com os objetivos do Hub Salvador.

24.5. A cobrança destes espaços deverá considerar que a receita será compartilhada entre a Administração Pública e a OSC, em proporção de 50% para o Ente Público e 50% para a OSC.

24.6. A proporção direcionada ao Ente Público servirá como montante a ser abatido do repasse.

24.7. Não haverá diferença na prestação de contas quanto a fonte do recurso.

24.8. A cota parte da OSC deverá ser integralmente revertida à execução do objeto do Termo de Colaboração.

25. OUTRAS FONTES DE RECEITA

25.1. A OSC Parceira poderá prever no Plano de Trabalho outras fontes de receita oriundas das atividades realizadas no Hub Salvador assim como receitas provenientes da Marca HUB Salvador desde que tenham o propósito de criar incentivos adequados em prol do fortalecimento do ecossistema de inovação tecnológica do Município de Salvador.

25.2. Consideram-se RECEITAS ACESSÓRIAS as demais receitas advindas de exploração do espaço, além de atividades ou serviços, tais como aquelas oriundas de serviços de publicidade, comercialização de "*naming rights*", prestação de serviços complementares ou exploração de outras atividades dento do HUB Salvador.

25.3. O resultado superavitário obtido através das Receitas Acessórias será aplicado na proporção de 50% para abater o ônus da contrapartida pública, até o limite do valor global da parceria.

25.4. Todas as RECEITAS ACESSÓRIAS percebidas pela entidade parceira deverão estar descritas na prestação de contas.

26. DAS RESPONSABILIZAÇÕES E DAS SANÇÕES

26.1. Pela execução da parceria em desacordo com o plano de trabalho e com as normas da Lei nº 13.019 de 2014 e da legislação específica, a Administração Pública poderá, garantida a prévia e ampla defesa, aplicar à organização da sociedade civil parceira as seguintes sanções:

I. Advertência;

II. Suspensão temporária da participação em chamamento público e impedimento de celebrar parceria ou contrato com órgãos e entidades da esfera de governo da administração pública sancionadora, por prazo não

superior a dois anos;

III. declaração de inidoneidade para participar de chamamento público ou celebrar parceria ou contrato com órgãos e entidades de todas as esferas de governo, enquanto perdurarem os motivos determinantes da punição ou até que seja promovida a reabilitação perante a própria autoridade que aplicou a penalidade, que será concedida sempre que a organização da sociedade civil ressarcir a administração pública pelos prejuízos resultantes e após decorrido o prazo da sanção aplicada com base no inciso II.

26.2. As sanções estabelecidas nos incisos II e III acima são de competência exclusiva de Secretário Municipal, facultada a defesa do interessado no respectivo processo, no prazo de 10 (dez) dias da abertura de vista, podendo a reabilitação ser requerida após 2 (dois) anos de aplicação da penalidade.

26.3. O prazo para apresentação de defesa é de 5 (cinco) dias úteis para as notificações baseadas no subitem I e 10 (dez) dias úteis para as baseadas nos subitens II e III acima, contados a partir da notificação, por meio de correio eletrônico e publicação no Diário Oficial do Município, à organização da sociedade civil

26.4. Prescreve em cinco anos, contados a partir da data da apresentação da prestação de contas, a aplicação de penalidade decorrente de infração relacionada à execução da parceria.

26.5. A prescrição será interrompida com a edição de ato administrativo voltado à apuração da infração.

27. DA PRESTAÇÃO DE CONTAS.

27.1. A prestação de contas tem por objetivo a demonstração e a verificação de resultados e deve conter elementos que permitam avaliar a execução do objeto e o alcance das metas previstas, observadas as regras constantes da Lei Federal nº 13.019, de 2014, do Decreto Municipal nº 29.129/2018 e da Resolução nº 1381/2018 do Tribunal de contas dos Municípios.

27.2. As Organizações da Sociedade Civil prestarão contas dos recursos repassados no prazo máximo de 60 (sessenta) dias contados da aplicação de cada parcela recebida, observados os critérios deste edital e seus anexos.

27.3. Será trimestral a apresentação do relatório de execução do objeto elaborado pela OSC e assinado pelo seu representante legal, contendo as atividades desenvolvidas para o cumprimento do objeto e o comparativo de metas propostas com os resultados alcançados, a partir do cronograma acordado.

27.4. A prestação de contas apresentada pela OSC deverá conter elementos que permitam ao gestor da parceria avaliar o andamento ou concluir que o seu objeto foi executado conforme pactuado, com a descrição pormenorizada das atividades realizadas e a comprovação do alcance das metas e dos resultados esperados, até o período de que trata a prestação de contas, segundo o previsto no plano de trabalho.

27.5. O relatório de execução financeira, além de indicar o demonstrativo integral de receitas e despesas, acompanhadas de documento fiscal, deverá ser acompanhado dos extratos bancários da conta específica vinculada à execução da parceria, da conciliação bancária e dos comprovantes de recolhimento dos tributos oriundos da relação trabalhista, acompanhados da Guia de Recolhimento do Fundo de Garantia por Tempo de Serviço e Informações à Previdência Social – GFIP e demais documentações previstas na Lei nº 13.019/2014, no Decreto Municipal nº 29.129/2018 e na Resolução nº 1381/2018 do Tribunal de contas dos Municípios.

27.6. A primeira parcela do recurso será liberada após a publicação do extrato deste Termo de Colaboração.

27.7. Em relação a contratações, despesas, pagamentos e demais aportes feitos pela OSC com recursos que a ela tenham sido repassados, deverão ser observadas as disposições do art. 42, XIX e XX; do art. 45; e do art. 46, todos da Lei Federal nº 13.019/2014.

28. DOS BENS REMANESCENTES

28.1. Eventuais remanescentes advindos dos recursos repassados à OSC, inclusive os rendimentos de aplicações financeiras, poderão ser utilizados somente mediante requisição e autorização expressa da SEMIT e repactuação do Plano de Trabalho.

28.2. Caso a utilização de remanescentes dos recursos repassados seja feita em desacordo com o estabelecido acima, deverá ocorrer a devolução à Administração Pública por ocasião da conclusão, denúncia, rescisão ou extinção da parceria, nos termos do art. 52 da Lei Federal nº 13.019/2014, sob pena de imediata instauração de Tomada de Contas Especial contra o responsável.

29. DAS DISPOSIÇÕES FINAIS

29.1. A participação da entidade no processo de Seleção implica na sua aceitação integral e irretratável dos termos, cláusulas, condições do Edital e seus Anexos, que passarão a integrar o TERMO DE COLABORAÇÃO como se transcrito, com lastro na legislação referida no preâmbulo do Edital, bem como na observância dos regulamentos administrativos e das normas técnicas aplicáveis, não sendo aceita, de nenhuma forma alegações de seu desconhecimento em qualquer fase do processo de seleção e execução do TERMO DE COLABORAÇÃO.

29.2. A Entidade deverá adotar as medidas necessárias de acessibilidade para pessoas com deficiência, mobilidade reduzida, ou idosos de acordo com as características com o objeto da parceria, observando ainda o quanto previsto no Anexo I – Termo de Referência, deste edital.

29.3. O presente Edital será divulgado em página do sítio eletrônico oficial da secretaria e no Diário Oficial do Município, com prazo mínimo de 30 (trinta) dias para a apresentação das propostas, contado da data de publicação do Edital.

29.4. Eventual modificação no Edital, decorrente das impugnações ou dos pedidos de esclarecimentos, ensejará divulgação pela mesma forma que se deu o texto original, alterando-se o prazo inicialmente estabelecido somente quando a alteração afetar a formulação das propostas ou o princípio da isonomia.

29.5. O proponente é responsável pela fidelidade e legitimidade das informações prestadas e dos documentos apresentados em qualquer fase do Chamamento Público. A falsidade de qualquer documento apresentado ou a inverdade das informações nele contidas poderá acarretar a eliminação da proposta apresentada, a aplicação das sanções administrativas cabíveis e a comunicação do fato às autoridades competentes, inclusive para apuração do cometimento de eventual crime. Além disso, caso a descoberta da falsidade ou inverdade ocorra após a celebração da parceria, o fato poderá dar ensejo à rescisão do instrumento, rejeição das contas e/ou aplicação das sanções de que trata o art. 73 da Lei nº 13.019, de 2014.

29.6. A SEMIT não cobrará das entidades concorrentes taxa para participar deste Chamamento Público.

29.7. Todos os custos decorrentes da elaboração das propostas e quaisquer outras despesas correlatas à participação no Chamamento Público serão de inteira responsabilidade das entidades concorrentes, não cabendo nenhuma remuneração, apoio ou indenização por parte da SEMIT.

29.8. A entidade vencedora responderá administrativamente pela execução do TERMO DE COLABORAÇÃO e pelas falhas ou erros que vierem a acarretar prejuízos ao Município do Salvador, sem a exclusão da responsabilidade criminal e civil por danos morais ou físicos a terceiros, nos termos da Lei.

29.9. Ao participar da Seleção, a entidade declara sob as penalidades da Lei, da inexistência de qualquer vínculo de natureza técnica, comercial, econômica, financeira ou trabalhista, entre si e os responsáveis pelo Chamamento Público, quer direta ou indiretamente.

29.10. A falsidade de qualquer documento apresentado ou a inverdade das informações nele contidas implicará a imediata desclassificação do proponente que o tiver apresentado, ou, caso tenha sido o vencedor, a rescisão do Contrato, sem prejuízo das demais sanções cabíveis.

29.11. As normas que disciplinam esta seleção serão sempre interpretadas em favor da ampliação da disputa entre os proponentes, desde que não comprometam o interesse da Administração, a finalidade e a segurança da contratação.

29.12. As decisões referentes a este processo de Chamamento Público, poderão ser comunicadas aos proponentes por qualquer meio de comunicação que comprove o recebimento ou, ainda, mediante publicação no Diário Oficial do Município.

29.13. São de responsabilidade exclusiva do proponente as informações relativas a endereço, e-mail, telefone e fax, bem como a modificação dos mesmos no curso da seleção, dando-se por intimada em caso de eventual tentativa frustrada de comunicação.

29.14. Qualquer modificação no edital exige divulgação pela mesma forma que se deu o texto original, reabrindo-se o prazo inicialmente estabelecido, exceto quando, inquestionavelmente, a alteração não afetar a formulação das propostas.

29.15. Até a assinatura do TERMO DE COLABORAÇÃO poderá a Comissão Especial de Chamamento Público desclassificar propostas das entidades participantes, em despacho motivado, sem direito a indenização ou ressarcimento e sem prejuízo de outras sanções, se tiver ciência de fato ou circunstância, anterior ou posterior ao

julgamento da seleção, que represente infração aos termos do edital, sendo assegurado o contraditório e ampla defesa.

29.16. A entidade vencedora que deixar de comparecer no prazo previsto para assinatura do contrato, a contar da sua convocação, perderá o direito à contratação, sem prejuízo das sanções previstas na legislação que rege este processo de seleção, podendo solicitar sua prorrogação uma vez durante o seu transcurso, por igual período, por motivo justo e aceito pela Administração.

29.17. É condição indispensável para a assinatura do TERMO DE COLABORAÇÃO a prévia comprovação da qualificação da entidade selecionada como ORGANIZAÇÃO DA SOCIEDADE CIVIL - OSC obedecidos os ditames da Lei e do Decreto Municipais.

29.18. É facultado à Administração, sem prejuízo da aplicação das sanções previstas na legislação pertinente, quando o convocado não assinar o TERMO DE COLABORAÇÃO, não aceitar as condições estabelecidas, examinar e verificar a aceitabilidade das propostas subsequentes, na ordem de classificação, bem como o atendimento, pela entidade, das condições de habilitação, para fazê-lo em igual prazo e nas mesmas condições propostas pelo primeiro classificado, procedendo à contratação ou revogar a seleção.

29.19. É facultado à Secretaria de Inovação e Tecnologia - SEMIT, quando o convocado não assinar o Termo de TERMO DE COLABORAÇÃO, convocar os proponentes remanescentes, na ordem de classificação, para fazê-lo em igual prazo e nas mesmas condições propostas pelo primeiro classificado, inclusive quanto aos preços atualizados de conformidade com o ato convocatório, ou revogar o Chamamento Público.

29.20. Como condição para celebração do TERMO DE COLABORAÇÃO, a entidade vencedora deverá manter todas as condições de classificação.

29.21. A assinatura do TERMO DE COLABORAÇÃO deverá ser realizada pelo representante legal da entidade ou mandatário com poderes expressos.

29.22. A variação do valor contratual para fazer face ao reajuste de valores orçamentários previstos no próprio contrato, quando for o caso, as atualizações, compensações ou apenações financeiras decorrentes das condições de pagamento nele previstas, bem como o empenho de dotações orçamentárias suplementares até o limite do seu valor corrigido, não caracterizam alteração do mesmo, podendo ser registrados por simples apostila, dispensando a celebração de aditamento.

29.23. A qualquer tempo, o presente Edital poderá ser revogado por interesse público ou anulado, no todo ou em parte, por vício insanável, sem que isso implique direito a indenização ou reclamação de qualquer natureza.

29.24. A autoridade competente para aprovação do processo de chamamento público poderá revogá-lo por razões de interesse público ou deverá anulá-lo por ilegalidade, de ofício ou por provocação de terceiros, mediante parecer escrito e devidamente fundamentado;

29.25. A anulação por motivo de ilegalidade não gera obrigação de indenização;

29.26. A nulidade do processo de chamamento público, fica assegurada o contraditório e a ampla defesa.

29.27. No caso de revogação do chamamento público, fica assegurado o contraditório e ampla defesa;

29.28. Haverá disponibilização de espaço físico compartilhado para atendimento do Objeto deste Edital, localizado no imóvel do Hub Salvador, sito na Av. da França, nº 393, 2º andar, bairro do Comércio, na cidade de Salvador, Estado da Bahia, CEP 40010-000.

29.29. Deverá ser realizado previamente o inventário para identificação dos bens móveis já instalados no imóvel do HUB Salvador.

29.30. Por ocasião da conclusão, denúncia, rescisão ou extinção da parceria, deverá ser realizado inventário para identificação dos bens móveis instalados no imóvel do HUB Salvador.

29.31. Será competente para dirimir as controvérsias decorrentes deste edital que não possam ser resolvidas pela via administrativa prévia com a participação da Procuradoria Geral do Município de Salvador, o foro da Cidade do Salvador - Estado da Bahia, com renúncia expressa a outros, por mais privilegiados que forem. Ficando designado o foro da Cidade do Salvador, Capital do Estado da Bahia - Brasil, para julgamento de quaisquer questões judiciais resultante deste edital.

30. CONSTITUEM ANEXOS DO PRESENTE EDITAL, DELE FAZENDO PARTE INTEGRANTE:

30.1. ANEXO I - TERMO DE REFERÊNCIA:

30.1.1. ANEXO A – CONTEÚDO DAS PROPOSTAS E CRITÉRIOS DE AVALIAÇÃO;

30.1.2. ANEXO B – ORIENTAÇÕES PARA ELABORAÇÃO DO PLANO DE TRABALHO;

30.1.3. ANEXO C - PLANTA BAIXA, MEMORIAL DESCRITIVO;

30.1.4. ANEXO D - INVENTÁRIO DE BENS MÓVEIS EQUIPAMENTO E INSTALAÇÕES.

30.2. ANEXO II – ATESTADO DE VISITA TÉCNICA;

30.3. ANEXO III - DECLARAÇÃO DE RENÚNCIA À VISITA TÉCNICA;

30.4. ANEXO IV - DECLARAÇÃO SOBRE INSTALAÇÕES, ACESSIBILIDADE E CONDIÇÕES MATERIAIS;

30.5. ANEXO V - DECLARAÇÃO DE CIÊNCIA E CONCORDÂNCIA COM OS TERMOS DO EDITAL E SEUS ANEXOS;

30.6. ANEXO VI - DECLARAÇÃO DA NÃO OCORRÊNCIA DE IMPEDIMENTOS DA OSC E SEUS DIRIGENTES;

30.7. ANEXO VII – DECLARAÇÃO DAS VEDAÇÕES DE REMUNERAÇÕES;

30.8. ANEXO VIII – DECLARAÇÃO DE INEXISTÊNCIA DE DUPLICIDADE OU SOBREPOSIÇÃO DE OBJETO COM RECURSO PÚBLICO;

30.9. ANEXO IX - DECLARAÇÃO DO ART. 39 DO DECRETO MUNICIPAL 29.129, DE 2017 E RELAÇÃO DOS DIRIGENTES DA ENTIDADE;

30.10. ANEXO X - DECLARAÇÃO DE DETENÇÃO DE CONDIÇÕES MATERIAIS, INCLUSIVE RECURSOS HUMANOS PARA A CELEBRAÇÃO DO TERMO DE COLABORAÇÃO;

30.11. ANEXO XI - TERMO DE COLABORAÇÃO.

Salvador, 16 de maio de 2024.

gov.br Documento assinado digitalmente
ROBERTA COUTO SILVA
Data: 21/05/2024 12:01:10-0300
Verifique em https://validar.iti.gov.br

Roberta Couto Silva

Presidente Comissão Especial de Seleção

gov.br Documento assinado digitalmente
JAHUMARA GLORIA TELLEZ GONZALEZ
Data: 21/05/2024 12:11:00-0300
Verifique em https://validar.iti.gov.br

Jahumara Gloria Tellez Gonzalez

Membro

gov.br Documento assinado digitalmente
MAGDA MARIA GUIMARAES DE ANDRADE
Data: 21/05/2024 13:32:39-0300
Verifique em https://validar.iti.gov.br

Magda Maria Guimarães Andrade

Membro

ANEXO I
TERMO DE REFERÊNCIA
CHAMAMENTO PÚBLICO SEMIT Nº 001/2024

ANEXO I

TERMO DE REFERÊNCIA

CHAMAMENTO PÚBLICO SEMIT Nº 001/2024

Termo de Referência do Chamamento Público nº 001/2024 para fins de seleção de proposta mais vantajosa para gestão e operação do Hub Salvador, de acordo com a Lei Federal nº 13.019/2014, a partir de celebração de Termo de Colaboração com Organização da Sociedade Civil.

1 OBJETO DO CHAMAMENTO PÚBLICO

1.1 O Chamamento Público tratado neste Termo de Referência tem como objetivo selecionar Organização da Sociedade Civil (OSC) para firmar parceria, através da celebração de Termo de Colaboração, com vistas à gestão e operação do Hub Salvador, ambiente de inovação que buscará integrar, com maior proximidade e intensidade, universidades, empresas, governos, Institutos de Ciência e Tecnologia – ICTs, investidores, startups, agências de fomento e outros em um mesmo ambiente, conectando-os a uma infraestrutura tecnológica e de negócios propícios ao desenvolvimento de inovação e empreendedorismo.

1.2 O procedimento de seleção reger-se-á pela Lei Federal nº 13.019/2014 (Marco Regulatório das Organizações da Sociedade Civil)[1], pelo Decreto nº 8.726[2], de 27 de abril de 2016, e seu Regulamento e, nos casos em que a Lei for omissa, pela Resolução nº 1.381/2018 do Tribunal de Contas dos Municípios do Estado Bahia, alterada pela Resolução nº 1.385/2018 do Tribunal de Contas dos Municípios do Estado da Bahia, pela Lei Complementar nº 101/2000, pelas correspondentes Lei de Diretrizes Orçamentárias e Lei Orçamentária Anual e pelas demais normativas aplicáveis, além das condições previstas no edital e anexos do Chamamento Público.

2 CONTEXTUALIZAÇÃO

2.1 A Prefeitura do Município de Salvador tem envidado relevantes esforços na execução de ações estratégicas para fortalecer e ampliar o ecossistema de inovação tecnológica de Salvador. Dentre essas ações, destacam-se aquelas realizadas no âmbito da Política Municipal de Inovação, instituída pela Lei no 9.534/2020 e as aderentes aos preceitos do Plano Diretor de Tecnologias da Cidade Inteligente - PDTCI de Salvador.

2.2 Além das referidas iniciativas, o Planejamento Estratégico do Município de Salvador para os anos de 2021 a 2024 prevê, dentro do eixo "Cidade Inteligente", linhas de ação e metas associadas a iniciativas de inovação, incluindo a promoção do Bairro do Comércio como atrator de infraestrutura tecnológica, e a posterior utilização de sua experiência como modelo para outros bairros da cidade. A estratégia do Município comtempla ainda programas de capacitação e qualificação de talentos para

[1] http://www.planalto.gov.br/ccivil_03/_ato2011-2014/2014/lei/l13019.htm
[2] http://www.planalto.gov.br/ccivil_03/_Ato2015-2018/2016/Decreto/D8726.htm

ecossistema de inovação, a partir do fomento de novos negócios com poder de escalabilidade (startups) e da retenção de talentos.

2.3 Também vigora no Município o Programa de Incentivo ao Desenvolvimento Sustentável e à Inovação ("PIDI"), instituído pela Lei nº 8.962/2015[3], que "tem como objetivo promover e fomentar o desenvolvimento urbano e econômico sustentável, através da utilização adequada dos espaços urbanos, estimulando a recuperação e o uso de sítios subutilizados, abandonados ou degradados, gerando trabalho, renda e o incremento de receitas tributárias".

2.4 A economia da inovação constitui um componente essencial do modelo de desenvolvimento e competitividade. Apesar de todos os esforços da gestão municipal, os resultados do modelo colocado em prática na última década, que visava um desenvolvimento econômico inovador com foco em atividades de conhecimento, ainda não alcançou os resultados desejados.

2.5 Faz-se necessário mudar modelos de atuação que não promoveram os resultados desejados, para responder a um novo contexto, criar espaço para fazer emergir ideias novas e atribuir maior poder de decisão às entidades que estão em melhores condições para transformar as ideias em valor, alcançando os resultados desejados e transformando a colaboração no principal ativo das pessoas e das organizações.

2.6 Assim, busca-se com a nova contratação, reposicionar o Hub Salvador tornando-o o equipamento referência da Prefeitura Municipal de Salvador, constituindo-se dinamizador do ecossistema de inovação e empreendedorismo de Salvador.

2.7 O edifício selecionado pelo Poder Executivo Municipal para acolher o Projeto Hub Salvador é objeto de uma cessão de uso para a implantação de uma zona reservada para o fluxo de passageiros pela Secretaria de Portos, órgão federal, concedido a uma pessoa jurídica de direito privado - Consórcio Novo Terminal Marítimo de Salvador - CONTERMAS, mediante um contrato de arrendamento de 25 anos, sujeito a revisões periódicas a cada 5 anos e viabilidade de locação e de alocação de outros serviços.

2.8 O projeto do Hub Salvador consiste em mais uma iniciativa do Poder Executivo que concretiza a política pública municipal de fomento a ambientes e ecossistemas de inovação tecnológica e empreendedorismo.

3 OBJETIVO

3.1 O objetivo da parceria consiste em viabilizar a gestão e operação do Hub Salvador, nos termos a seguir descritos, mediante a implementação de ações estratégicas com vista a apoiar e fomentar ecossistema de inovação tecnológica do Município de Salvador.

3.2 A parceria terá como âncora o equipamento do Hub Salvador, ambiente de inovação que buscará integrar, com maior proximidade e intensidade, universidades, empresas, governos, Institutos de Ciência e Tecnologia – ICTs, investidores, startups, agências de fomento e outros em um mesmo ambiente, conectando-os a uma infraestrutura tecnológica e de negócios propícios ao desenvolvimento de inovação e empreendedorismo. As ações planejadas, contudo, não se restringirão aos atores

[3] https://sedur.salvador.ba.gov.br/images/arquivos_processos/2016/01/Lei-8.962_15.pdf

instalados ou que usufruirão do equipamento, devendo atingir e articular todo o ecossistema de inovação do Município.

3.3 Através da execução do Termo de Colaboração, sob a coordenação da Secretaria Municipal de Inovação e Tecnologia (SEMIT), pretende-se fazer do imóvel do Hub Salvador um ambiente de inovação tecnológica e empreendedorismo e fortalecer o ecossistema de inovação tecnológica da cidade, mediante a execução de ações nos seguintes eixos:

Eixo 1: Gestão patrimonial e operacional do Hub Salvador

Eixo 2: Implementação e gestão da trilha de empreendedorismo e inovação tecnológica;

Eixo 3: Gestão de Comunidade; e

Eixo 4: Gestão da estratégica de comunicação e divulgação do Hub Salvador.

4 CARACTERÍTICAS FÍSICAS DO IMÓVEL DO HUB SALVADOR

4.1 A área limítrofe do imóvel do Hub Salvador com 2800m², objeto da parceria, tem endereço na Av. da França, nº 393, 2º andar, bairro do Comércio, na cidade de Salvador, Estado da Bahia, CEP 40010-000. Trata-se de edificação composta por um pavimento do edifício.

4.2 Conforme Planta Baixa, Memorial Descritivo e Inventário de Bens Móveis, Equipamentos e Instalações constantes no ANEXO C deste Termo de Referência, o Hub Salvador conta com espaços de coworking para empresas de diferentes portes; espaços para realização de programas de inovação aberta; espaços multiuso para realização de capacitação, eventos, interação e reunião com o público dos ecossistemas de inovação.

4.3 O mobiliário e equipamentos instalados e disponíveis no imóvel serão transferidos para a OSC Parceira por meio de Termo de Permissão de Uso, cuja vigência acompanhará a do Termo de Colaboração.

4.4 No caso de aquisição de bens móveis ou equipamentos pela OSC Parceira no curso da execução do Termo de Colaboração, os bens integrarão o patrimônio municipal.

5 ESCOPO DO PLANO DE TRABALHO

As atividades a serem desenvolvidas pela OSC Parceira no âmbito do Termo de Colaboração estão agrupadas em 4 (quatro) Eixos, quais sejam: (i) gestão patrimonial e operacional; (ii) implementação e gestão da trilha do empreendedorismo e da inovação tecnológica; (iii) gestão de comunidade; e (iv) gestão estratégica de comunicação e divulgação.

Cada um desses quatro Eixos compreenderá diferentes atividades. Caberá à OSC Parceira, quando da apresentação de Proposta no Chamamento Público, o detalhamento das atividades por meio da apresentação de Plano de Trabalho.

O Plano de Trabalho deverá apresentar descrição detalhada das atividades a serem executadas no âmbito de cada um dos 4 (quatro) Eixos, de acordo com as diretrizes e requisitos mínimos trazidas no item 5.1 adiante, cronograma de execução das ações

e plano de aplicação de recursos contemplando previsão de receitas e despesas, devendo ser observado o definido ANEXO B deste Termo de Referência.

5.1 DIRETRIZES E REQUISITOS MÍNIMOS PARA EXECUÇÃO DAS ATIVIDADES

Na elaboração do Plano de Trabalho e execução do Termo de Colaboração a OSC Parceira deverá observar as Diretrizes e Requisitos Mínimos abaixo em relação a cada um dos 4 (quatro) Eixos de ação.

5.1.1 **EIXO 1:** GESTÃO PATRIMONIAL E OPERACIONAL DO HUB SALVADOR

5.1.1.1 As atividades relacionadas à Gestão Patrimonial e Operacional serão contínuas, devendo ser executadas durante toda a vigência do Termo de Colaboração, a fim de atingir às metas definas no Plano de Trabalho.

5.1.1.2 Caberá à OSC Parceira realizar a gestão patrimonial e operacional da área limítrofe do imóvel do Hub Salvador, ficando responsável pela manutenção, conservação e funcionamento das respectivas instalações, equipamentos e infraestrutura, de maneira a viabilizar o seu uso para a finalidade de funcionamento de ambiente de inovação tecnológica e empreendedorismo. A OSC Parceira será responsável também pela guarda e conservação dos bens existentes no local, realização da logística necessária à operacionalização do equipamento e manutenção das condições prediais do imóvel.

5.1.1.3 Para fins de gestão patrimonial e operacional da área limítrofe do Hub Salvador, a OSC Parceira deverá realizar a manutenção, operação e conservação predial; segurança patrimonial; operação e manutenção do sistema de ar-condicionado, instalações elétricas, sistemas hidrossanitários, infraestrutura de tecnologia da informação e de todas as demais instalações, equipamentos e bens necessários ao pleno funcionamento do equipamento e à manutenção preventiva e corretiva do imóvel.

5.1.1.4 Ficará ainda sob a responsabilidade da OSC Parceira a gestão de consumo de água no imóvel, os serviços de limpeza, higienização e conservação em todos os seus espaços, incluindo a gestão de resíduos.

5.1.1.5 Caberá igualmente à OSC Parceira a manutenção e reposição de móveis, equipamentos e infraestrutura dos postos de trabalhos, salas de reunião, eventos e demais espaços do imóvel; o fornecimento de internet de alta velocidade compatível com escritórios de alto padrão; disponibilização de link dedicado; IP fixo e redundância de conexão; disponibilização de plataforma online para reserva e gestão de salas de reunião e coworking; e a instalação e gerenciamento de sistema de controle de acesso de usuários e convidados e prestação dos serviços de recepção e atendimento.

5.1.1.6 Haverá disponibilização de espaço físico compartilhado para atendimento do Objeto deste Edital, localizado no imóvel do Hub Salvador, sito na Av. da França, nº 393, 2º andar, bairro do Comércio, na cidade de Salvador, Estado da Bahia, CEP 40010-000.

5.1.1.7 Deverá ser realizado previamente o inventário para identificação dos bens móveis já instalados no imóvel do HUB Salvador.

5.1.1.8 Por ocasião da conclusão, denúncia, rescisão ou extinção da parceria, deverá ser realizado o inventário para identificação dos bens móveis instalados no imóvel do

HUB Salvador.

5.1.1.9 A OSC Parceira deverá ainda garantir a acessibilidade e inclusão de pessoas com deficiência, idosos, obesos, neuro divergentes no acesso e uso das instalações do HUB Salvador cuidando para que a estrutura do local e a equipe de atendimento estejam preparados para receber esses usuários e convidados.

5.1.1.10 Ao término do prazo de vigência do Termo de Colaboração, o imóvel e os bens adquiridos para uso no bem deverão ser devolvidos ao Município em perfeito estado de conservação e funcionamento.

5.1.2 EIXO 2: IMPLEMENTAÇÃO E GESTÃO DA TRILHA DE EMPREENDEDORISMO E INOVAÇÃO TECNOLÓGICA

No âmbito do Eixo de Implementação e Gestão da Trilha de Empreendedorismo e Inovação Tecnológica, a OSC deverá executar uma gama de atividades reunidas nos 7 Grupos a seguir.

As ações que integram esse Eixo não ficarão restritas aos usuários do imóvel do Hub Salvador, devendo ser planejadas e executadas com foco em todo o ecossistema de inovação tecnológica do Município e sua integração, incluindo a comunidade acadêmica, iniciativa privada e setor público.

A OSC Parceira deverá ainda garantir a acessibilidade e inclusão de pessoas com deficiência, idosos, obesos, neuro divergentes na participação dessas atividades, cuidando para que haja tradução, suporte ou adaptação, naquilo que couber para esses indivíduos.

5.1.2.1 **LINHA DE AÇÃO 1**: INTELIGÊNCIA DE MERCADO E NEGÓCIOS

A OSC Parceira deverá realizar mapeamento e análise dos atores que compõem o ecossistema de inovação tecnológica e empreendedorismo que possam ser direcionadas para o Hub Salvador, incluindo os advindos da iniciativa privada, do ambiente acadêmico e setor público. Esse estudo servirá de base para que desenvolva e apresente estudo sobre a cadeia produtiva, vocações tecnológicas e demandas do Município e Plano Estratégico e de Ação para melhor posicionar o Hub Salvador.

5.1.2.2 LINHA DE AÇÃO 2: DESENVOLVIMENTO DO ECOSSISTEMA

Caberá à OSC parceira realizar ações de mobilização e integração do ecossistema a partir do Plano Estratégico e de Ação desenvolvido na Linha de Ação 1. As ações terão o propósito de criar conexões, fortalecer e desenvolver o ecossistema local e deverão compreender a realização de eventos, treinamentos e atividades abertas aos atores integrantes do ecossistema local, ainda que não estejam instalados ou sejam usuários do imóvel do Hub Salvador.

As atividades de fortalecimento do ecossistema de inovação tecnológica do Município deverão proporcionar a conexão, alinhamento de perspectivas e engajamento dos seus atores e stakeholders.

5.1.2.3 LINHA DE AÇÃO 3: DESENVOLVIMETO DE NEGÓCIOS DE BASE TECNOLÓGICA POR STARTUPS

Um dos papéis centrais do Hub Salvador é criar incentivos adequados e apoiar o nascimento de empresas de base tecnológica no Município de Salvador, através de

ações de fomento ao empreendedorismo por meio de ciclos de pré-aceleração e aceleração de negócios desde sua ideação.

A OSC deverá contribuir com o desenvolvimento e maturidade dos negócios a partir de trilha de empreendedorismo a ser desenhada e implementada na execução do Plano de Trabalho, compreendendo, no mínimo, as etapas de imersão, chamada e pré-aceleração, voltadas ao apoio de startups que já empreendem, mas que precisam de capacitação e acompanhamento.

A capacidade de superar os desafios de empreender deve ser avaliada na seleção do negócio a ser inserido na trilha do empreendedorismo. A SEMIT e a OSC Parceira deverão definir, em conjunto, a partir de estudos e recomendações da última, os setores econômicos das startups que serão apoiadas.

A fim de majorar a eficácia das ações deste Grupo de atividades, a OSC Parceira deve incluir no Plano de Trabalho a identificação de incubadoras e outros ambientes de inovação com capacidade e potencial de cooperação com as ações planejadas para este Grupo 4.

5.1.2.4 **<u>LINHA DE AÇÃO 4</u>**: INOVAÇÃO ABERTA

Com a finalidade de estimular o desenvolvimento de novas tecnologias a partir da colaboração com pessoas e organizações externas, a OSC Parceira deverá desenvolver e executar iniciativas de inovação aberta.

As iniciativas deverão atrair para o processo colaborativo os seguintes atores:

I. médias e grandes empresas nacionais ou multinacionais;
II. instituições de ensino e pesquisa com capacidade de dar suporte no desenvolvimento das soluções;
III. entes do Poder Público Municipal ou de outras esferas; e
IV. startups.

5.1.2.5 **<u>LINHA DE AÇÃO 5</u>**: ACESSO A CAPITAL

Viabilizar o acesso a capital pelas startups é imprescindível para a desenvolvimento do ecossistema e promover sua sustentabilidade. A OSC deve atuar como facilitadora nesse processo e trabalhar diferentes fontes de financiamento, investimentos, subvenções ou outras linhas de capital voltadas à inovação tecnológica que possam ser utilizadas por atores do ecossistema.

Com tal finalidade, a OSC Parceira deverá desenhar ações e métodos para captar recursos advindos de parceiros estratégicos, a exemplo de empresas, centros de pesquisa, fundos de investimentos ou investidores isolados, universidades e entidades governamentais. A partir da identificação de potenciais fontes de capital, do método e ações para sua captação, a OSC Parceira deve prospectar parceiros estratégicos, criar um Programa de Investimentos e Financiamento, incluindo um plano de divulgação das oportunidades de acesso a capital em prol das startups.

Também nessa Linha de Ação 5 deve ser devolvido e divulgado manual e reunida uma rede de parceiros com vistas a apoiar os atores do ecossistema no atendimento aos requisitos formais e materiais para tornar seus integrantes aptos a acessar capital, especialmente de fontes governamentais.

5.1.3 **EIXO 3**: GESTÃO DE COMUNIDADE

A OSC Parceira deverá assegurar a articulação, conexão e engajamento do ecossistema do Município de Salvador, a fim de fortalecer a interação com os segmentos do ecossistema do Hub, bem como, resultados econômicos e sociais.

A Gestão de Comunidade deverá contar com ações para o estímulo da formação de redes e networking entre os atores, mediante a criação de canais de comunicação, formação de parcerias com outros ambientes de inovação, realização de eventos, dentre outras iniciativas.

A OSC Parceira deverá ainda cuidar para que a comunidade em questão seja diversa, inclusiva e possua representantes de grupos minoritários da sociedade, como negros, indígenas, mulheres, e pessoas com deficiência, cuidando para que haja equidade de condições para a participação dessas pessoas nas atividades promovidas para integração desta comunidade.

5.1.4 **EIXO 4**: GESTÃO DA ESTRATÉGIA DE COMUNICAÇÃO E DIVULGAÇÃO

A ampla e transparente comunicação e divulgação das ações relacionadas ao Hub Salvador é fator relevante para que atinja os objetivos planejados. Referida comunicação e divulgação deve estar alinhada com as iniciativas de comunicação empreendidas diretamente pelo Poder Executivo Municipal, através da SEMIT.

A OSC parceira deverá desenvolver e executar Plano de Comunicação e Marketing do Hub Salvador, prevendo, dentre outras ações:

i. Assessoria de imprensa do Hub Salvador;

ii. Criação de site institucional do Hub Salvador e gerenciamento de seu conteúdo;

iii. Criação de canais em redes sociais do Hub Salvador e desenvolvimento e gestão de seus conteúdos;

iv. Assegurar maior integração na difusão de informações de caráter institucional para todos os envolvidos no Hub Salvador;

v. Monitorar as redes e mídias sociais no tocante à imagem e exposição do Hub Salvador;

vi. Gerenciar e direcionar ações de marketing para ampliar o interesse do público-alvo;

vii. Produzir e divulgar conteúdos informativos relacionados à inovação tecnológica e empreendedorismo inovador; e

viii. Divulgar ações previstas e executadas no âmbito do Plano de Trabalho.

O Plano de Comunicação e Marketing do Hub Salvador deverá ser aprovado pela SEMIT no prazo de 15 dias a contar de sua apresentação pela OSC Parceira.

No desenvolvimento das ações deste Eixo, OSC Parceira deverá ainda:

I. promover a interlocução entre prestadores de serviços de comunicação para assegurar o alinhamento e padronização de conteúdos divulgados em canais de comunicação;

II. produzir e atualizar manuais de identidade visual das ações e programas do

Hub salvador;

III. assegurar a comunicação constante entre os profissionais de comunicação do Executivo Municipal e do Hub Salvador; e

IV. definir diretrizes para comunicação entre a OSC e a SEMIT.

6 MODELO DE GOVERNANÇA

O modelo de governança definido para o Hub Salvador deverá ser estruturado a partir da participação paritária entre a OSC Parceira e o Poder Executivo Municipal.

7 COBRANÇA PELO USO DE ESPAÇO

Nos termos do item 4 acima, a OSC Parceira fará a gestão patrimonial e operacional do equipamento do Hub Salvador e poderá cobrar pelo uso dos espaços do Hub Salvador.

O referido plano de cobrança pelo uso dos espaços para fins de aprovação, deverá considerar, prioritariamente, a disponibilização do espaço para ocupação por empresas que atendam aos critérios de elegibilidade à gratuidade definidos pelo Comitê Estratégico.

Em casos excepcionais, e desde que não comprometa a efetividade da política pública objeto deste chamamento, a Parceira poderá cobrar pelo uso dos espaços do Hub Salvador, aferindo receita pelo aluguel de postos de trabalho para empresas que não se enquadrem nos critérios de gratuidade mas que, para o Comitê Estratégico, estejam inseridas no universo de inovação e tecnologia, e possuam potencial de contribuir para o ecossistema como um todo.

Em todos os casos, haverá necessidade de aprovação prévia do plano de ocupação pelo Comitê.

8 OUTRAS FONTES DE RECEITA

A OSC Parceira poderá prever no Plano de Trabalho outras fontes de receitas acessórias oriundas das atividades realizadas no Hub Salvador desde que tenham o propósito de criar incentivos adequados em prol do fortalecimento do ecossistema de inovação tecnológica do Município de Salvador.

Consideram-se RECEITAS ACESSÓRIAS as demais receitas advindas de exploração do espaço, além de atividades ou serviços, tais como aquelas oriundas de serviços de publicidade, comercialização de "*naming rights*", prestação de serviços complementares ou exploração de outras atividades dento do HUB Salvador.

O resultado superavitário obtido através das Receitas Acessórias será aplicado na proporção de 50% para abater o ônus da contrapartida pública, até o limite do valor global da parceria.

Todas as RECEITAS ACESSÓRIAS percebidas pela entidade parceira deverão estar descritas na prestação de contas.

9 PARTICIPAÇÃO NO CHAMAMENTO PÚBLICO

Apenas poderão participar do Chamamento Público OSCs definidas no art. 2º, I, alínea "a", da Lei Federal nº 13.019/2014 e que declarem, nos termos dos modelos constantes dos Anexos V e VI do Edital:

i. Estarem cientes e concordarem com as disposições previstas neste Termo de Referência, em relação às quais se responsabiliza pela veracidade e legitimidade das informações e documentos apresentados durante o processo de seleção;

ii. Atendam a todos os requisitos da Lei Federal nº 13.019/2014, especificamente no que tange às hipóteses de impedimento de celebração de Termo de Colaboração.

10 REQUISITOS PARA A CELEBRAÇÃO DO TERMO DE COLABORAÇÃO

Para a celebração do Termo de Colaboração, a OSC Parceira deverá preencher os seguintes requisitos:

i. Ter objetivos estatutários ou regimentais voltados à promoção de atividades e finalidades de relevância pública e social, ressalvadas as sociedades cooperativas, bem como compatíveis com o objeto deste Chamamento Público, nos termos do art. 33, I, § 3º da Lei Federal n° 13.019/2014;

ii. Ser regida por normas de organização interna que prevejam expressamente que, em caso de dissolução da entidade, o respectivo patrimônio líquido será transferido a outra pessoa jurídica de igual natureza que preencha os requisitos da Lei Federal n° 13.019/2014 e cujo objeto social seja, preferencialmente, o mesmo da entidade extinta, ressalvadas as sociedades cooperativas, conforme art. 33, III, § 3º, da Lei Federal n° 13.019/2014;

iii. Ser regida por normas de organização interna que prevejam, expressamente, escrituração de acordo com os princípios fundamentais de contabilidade e com as Normas Brasileiras de Contabilidade, nos termos do art. 33, V, da Lei Federal n° 13.019/2014;

iv. Possuir, no mínimo, 1 (um) ano de existência, com cadastro ativo no último ano, comprovados por meio de documentação emitida pela Secretaria da Receita Federal do Brasil, com base no Cadastro Nacional da Pessoa Jurídica – CNPJ, nos termos do art. 33, V, da Lei Federal n° 13.019/2014;

v. Possuir experiência prévia na realização, com efetividade, do objeto da parceria ou de natureza semelhante, nos termos do art. 33, V, alínea "b", da Lei Federal n° 13.019/2014;

vi. Possuir condições materiais, abrangendo recursos humanos, para o desenvolvimento do objeto da parceria e o cumprimento das metas estabelecidas ou, alternativamente, prever a sua contratação com recursos da parceria;

vii. Possuir capacidade técnica e operacional para o desenvolvimento do objeto da parceria e o cumprimento das metas estabelecidas, nos termos do art. 33, V, alínea "c", da Lei Federal nº 13.019/2014;

viii. Apresentar certidões de regularidade fiscal, previdenciária, tributária, de contribuições e de dívida ativa, nos termos do art. 34, II, da Lei Federal n° 13.019/2014;

ix. Apresentar certidão de existência jurídica expedida pelo cartório de registro civil ou cópia do estatuto registrado e eventuais alterações ou, tratando-se de sociedade cooperativa, certidão simplificada emitida por junta comercial, conforme art. 34, III, da Lei Federal nº 13.019/2014;

x. Apresentar cópia da ata de eleição do quadro dirigente atual, bem como relação nominal atualizada dos dirigentes da entidade, com endereço, telefone, endereço de correio eletrônico, número e órgão expedidor da carteira de identidade e número de registro no Cadastro de Pessoas Físicas de cada um deles, nos termos do art. 34, V e VI, da Lei Federal n° 13.019/2014;

xi. Comprovar que funciona no endereço declarado pela entidade, por meio de cópia de documento hábil, como conta de consumo ou contrato de locação, nos termos do art. 34, VII, da Lei Federal n° 13.019/2014;

xii. Apresentar atestado de visita técnica ou de declaração de renúncia à visita técnica, nos moldes dos ANEXO II, para verificação do local, endereço e condições das instalações disponibilizadas para o desenvolvimento das atividades objeto da parceria. O atestado deverá ser assinado, também, por servidor da SEMIT devidamente identificado.

O cumprimento no subitem "vii" acima não requer a comprovação de capacidade instalada prévia, podendo a OSC Parceira proceder com a contratação de pessoal e aquisição de bens para o fim de executar o objeto do Termo de Colaboração.

11 VISITA AO IMÓVEL DO HUB SALVADOR

Conforme subitem "xii" do item 10 anterior, para a participação no Chamamento Público, exige-se a apresentação de ATESTADO DE VISITA TÉCNICA conforme modelo constante no ANEXO II.

A visita técnica deve ser agendada, através do endereço eletrônico de e-mail: copel.semit@salvador.ba.gov.br, com 02 (dois) dias de antecedência, e realizada até o dia anterior da apresentação das propostas no Chamamento Público.

Caso a OSC decida não realizar a visita técnica deverá apresentar DECLARAÇÃO DE RENÚNCIA À VISITA TÉCNICA, nos moldes do ANEXO III.

12 IMPEDIMENTO À CELEBRAÇÃO DO TERMO DE COLABORAÇÃO

São impedidas de celebrar Termo de Colaboração as OSC, ainda que se dediquem às atividades descritas na Lei Federal n° 13.019/2014, que:

i. Não esteja regularmente constituída ou, se estrangeira, não esteja autorizada a funcionar no território nacional;

ii. Esteja omissa no dever de prestar contas de parceria anteriormente celebrada;

iii. Tenha como dirigente agente político de Poder ou do Ministério Público, dirigente de órgão ou entidade da administração pública de qualquer esfera

governamental, ou respectivo cônjuge ou companheiro, bem como parente em linha reta, colateral ou por afinidade, até o segundo grau;

iv. Tenha tido as contas rejeitadas pela administração pública nos últimos 5 (cinco) anos, enquanto não for sanada a irregularidade que motivou a rejeição e não forem quitados os débitos que lhe foram eventualmente imputados, ou for reconsiderada ou revista a decisão pela rejeição;

v. Tenha como dirigente membro de Poder ou do Ministério Público, ou dirigente de órgão ou entidade da administração pública da mesma esfera governamental na qual será celebrado o termo de colaboração ou de fomento, estendendo-se a vedação aos respectivos cônjuges ou companheiros, bem como parentes em linha reta, colateral ou por afinidade, até o segundo grau;

vi. Tenha tido as contas rejeitadas pela administração pública nos últimos 5 (cinco) anos, exceto se: a) for sanada a irregularidade que motivou a rejeição e quitados os débitos eventualmente imputados; b) for reconsiderada ou revista a decisão pela rejeição; c) a apreciação das contas estiver pendente de decisão sobre recurso com efeito suspensivo;

vii. Tenha sido punida, pelo período que durar a penalidade, com suspensão de participação em licitação e impedimento de contratar com a administração, com declaração de inidoneidade para licitar ou contratar com a administração, com a sanção prevista no inciso II do art. 73 da Lei Federal nº 13.019/2014 e no art. 92 do Decreto Municipal nº 29.129/2017 ou com a sanção prevista no inciso III do art. 73 da Lei Federal nº 13.019/ 2014, no art. 39, V da Lei Federal nº 13.019/ 2014 e no art. 92, III do Decreto Municipal n.º 29.129/2017;

viii. Tenha tido contas de parceria julgadas irregulares ou rejeitadas por Tribunal ou Conselho de Contas de qualquer esfera da Federação, em decisão irrecorrível, nos últimos 8 (oito) anos;

ix. Tenha entre seus dirigentes pessoa: a) cujas contas relativas a parcerias tenham sido julgadas irregulares ou rejeitadas por Tribunal ou Conselho de Contas de qualquer esfera da Federação, em decisão irrecorrível, nos últimos 8 (oito) anos; b) julgada responsável por falta grave e inabilitada para o exercício de cargo em comissão ou função de confiança, enquanto durar a inabilitação; ou c) considerada responsável por ato de improbidade, enquanto durarem os prazos estabelecidos nos incisos I, II e III do art. 12 da Lei Federal nº 8.429/1992.

Na hipótese de impedimento tratada no subitem “ix” acima, é igualmente vedada a transferência de novos recursos no âmbito de parcerias em execução, excetuando-se os casos de serviços essenciais que não podem ser adiados sob pena de prejuízo ao erário ou à população, desde que precedida de expressa e fundamentada autorização do dirigente máximo do órgão ou entidade da administração pública, sob pena de responsabilidade solidária.

Em qualquer das hipóteses acima, persiste o impedimento para celebrar parceria enquanto não houver o ressarcimento do dano ao erário, pelo qual seja responsável a OSC ou seu dirigente.

Para fins da aplicação do impedimento previsto no subitem “viii” acima, não serão considerados débitos que decorram de atrasos na liberação de repasses pela

administração pública ou que tenham sido objeto de parcelamento, se a OSC estiver em situação regular no parcelamento.

O impedimento previsto no subitem "iii" não se aplica à celebração de parcerias com entidades que, pela sua própria natureza, sejam constituídas pelas autoridades referidas naquele inciso, sendo vedado que a mesma pessoa figure no termo de colaboração simultaneamente como dirigente e administrador público.

13 ATUAÇÃO EM REDE

É permitida a atuação em rede para a realização de ações coincidentes ou de ações diferentes e complementares à execução do objeto da parceria, nos termos do art. 35-A da Lei Federal nº 13.019/2014.

A rede deve ser composta por:

i. OSC celebrante de parceria com a SEMIT, que assinará o Termo de Colaboração, e ficará responsável pela rede e atuará como sua supervisora, mobilizadora e orientadora, podendo participar diretamente ou não da execução do objeto;

ii. 1 (uma) ou mais pessoas jurídicas executantes e não celebrantes da parceria com a SEMIT, que deverá(ão) executar ações relacionadas ao objeto da parceria definidas em comum acordo com a OSC celebrante.

A atuação em rede será formalizada entre a OSC celebrante e cada uma das executantes e não celebrantes mediante assinatura de Termo de Atuação em Rede, que especificará: (a) direitos e obrigações recíprocos; (b) ações, metas e prazos que serão desenvolvidos pelas executantes e não celebrantes; e (c) valor a ser repassado pela OSC celebrante.

A OSC celebrante deverá assegurar, no momento da celebração do Termo de Atuação em rede, a regularidade jurídica e fiscal da organização da sociedade civil executante e não celebrante, a ser verificada por meio dos seguintes documentos: (a) comprovante de inscrição no CNPJ; (b) cópia do estatuto e eventuais alterações registradas; e (c) certidões previstas no inciso II do art. 34 da Lei Federal nº 13.019/2014; e (d) declaração do representante legal da organização da sociedade civil executante e não celebrante de que não possui impedimento no CADIN Municipal.

I. Comprovada experiência prévia com aceleração de startups, em larga escala com porte compatível ao objeto da parceria.

II. Ter experiência comprovada com programas de aceleração de startups e gestão de inovação com entes públicos;

III. Possuir histórico de relacionamentos em startups de base tecnológica, com resultados mensuráveis por meio de portifólio de investidas, *exits* e *writeoffs;*

IV. Comprovada experiência no relacionamento técnico e comercial com organizações de mercado, públicas e de fomento, em processos de inovação;

V. Comprovada experiência em execução de programas de mentorias coletivas e individuais, bem como realização de eventos de apresentação de startups, Demodays;

VI. Comprovada experiência em interações comerciais entre startups e corporações de mercado, objetivando a geração de negócios;

VII. Demonstração que coordena/executa políticas públicas, para área de Ciência, Tecnologia e Inovação (CT&I);

VIII. Que tenha atuação em ações na área de CT&I, em mais de 10 estados da federação brasileira.

A OSC celebrante da parceria com a SEMIT será responsável pelos atos realizados pela rede, não podendo ter seus direitos e obrigações sub-rogados às demais.

Caberá à SEMIT aprovar o cumprimento de tais requisitos no momento da celebração da parceria.

Na hipótese de rescisão do Termo de Atuação em Rede, a OSC celebrante deverá comunicar o fato à SEMIT no prazo de 15 (quinze) dias, contados da data da rescisão.

A OSC celebrante deverá comunicar à SEMIT a assinatura do Termo de Atuação em Rede no prazo de até 60 (sessenta) dias, contados da data de assinatura do Termo de Colaboração.

Não é exigível que o Termo de Atuação em Rede seja celebrado antes da data de assinatura do Termo de Colaboração.

14 COMISSÃO DE SELEÇÃO

A Comissão de Seleção é o órgão colegiado com competência para processar e julgar o Chamamento Público e constituída na forma do art. 27 do Decreto Municipal nº 29.129/2017.

Os membros da Comissão de Seleção deverão ser designados mediante portaria expedida pelo Secretário da SEMIT e publicada no Diário Oficial do Municipal.

Para subsidiar seus trabalhos, a Comissão de Seleção poderá solicitar assessoramento técnico de especialistas integrantes dos quadros da administração pública, ou contratar terceiro.

A Comissão de Seleção poderá realizar, a qualquer tempo, diligências para verificar a autenticidade das informações e documentos apresentados pelas OSC, assim como para esclarecer dúvidas e omissões.

15 ELABORAÇÃO DA PROPOSTA

O conteúdo das Propostas encontra-se descritos no ANEXO A deste Termo de Referência.

A Proposta deverá conter os seguintes elementos mínimos

i. Escopo da Proposta, de acordo com o definido no subitem 2.1 do ANEXO A deste Termo de Referência;

ii. Experiência da OSC, conforme subitem 2.2 do ANEXO A deste Termo de Referência;

iii. Qualificação da Equipe, de acordo com o subitem 2.3 do ANEXO A deste Termo de Referência.

16 CRITÉRIOS DE AVALIAÇÃO

Será selecionada para celebrar o Termo de Colaboração objeto do Chamamento Público, a OSC que atender a todos os requisitos estabelecidos neste Termo de Referência e obtenha a maior pontuação da avaliação da Proposta, de acordo com os critérios de julgamento definidos no ANEXO A.

A classificação das propostas apresentadas no Chamamento Público será realizada de acordo com a pontuação obtida em cada um dos itens indicados abaixo:

ITEM AVALIADO	PONTUAÇÃO
Escopo da Proposta	X1
Experiência da OSC	X2
Qualificação da Equipe	X3
Pontuação final	Y = X1 + X2 + X3

A OSC que não atingir 50% da Pontuação máxima será desclassificada no Chamamento Público.

17 PLANO DE TRABALHO

O Plano de trabalho do Termo de colaboração a ser celebrado com a OSC mais bem classificada no Chamamento Público deverá conter os seguintes elementos mínimos observar o disposto no ANEXO B deste Termo de Referência,

I. Estrutura de Resultados, Indicadores e Metas por Eixos, de acordo com as definições do ANEXO B deste Termo de Referência;
II. Cronograma de execução das ações; e
III. Plano de aplicação de recursos, contendo previsão de receitas e despesas a serem realizadas na execução do Plano de Trabalho.

18 PRAZO DE VIGÊNCIA

A vigência do Termo de Colaboração será de 05 (cinco) anos contados da data de sua assinatura e produzirá efeitos jurídicos após a publicação do extrato no Diário Oficial do Município de Salvador.

A prorrogação da vigência somente poderá ocorrer se manifesta a vontade do Poder Público, de acordo com o melhor atendimento ao interesse público, que está sujeito às variações no cenário econômico-financeiro das receitas do Município.

A vigência poderá ser prorrogada sucessivamente até o limite máximo de 10 (dez) anos, mediante a celebração de Termo Aditivo.

A prorrogação da vigência somente poderá ocorrer se manifestada a vontade do Poder Público, de acordo com o melhor atendimento ao interesse público, que está sujeito às variações no cenário econômico-financeiro das receitas do Município.

Além da avaliação de conveniência, o Poder Público somente poderá prorrogar o Termo de Colaboração se plenamente atendidos aos seguintes requisitos:

i. Compatibilidade do repasse de verbas com as legislações orçamentárias;

ii. Atingimento, pela OSC, das metas originalmente pactuadas;

iii. Satisfação, pela OSC, dos padrões de desempenho auferidos pelos mecanismos de medição originalmente estabelecidos;

iv. Aprovação de novo Plano de Trabalho, assim como de suas respectivas metas e indicadores.

Sem prejuízo do disposto acima, a OSC poderá requisitar a prorrogação do Termo de Colaboração por meio de justificativa, a ser encaminhada à SEMIT, com o mínimo de antecedência de 90 (noventa) dias antes do termo final de vigência anteriormente pactuado.

A requisição a ser encaminhada à SEMIT deverá conter:

I. Comprovação do cumprimento do Plano de Trabalho, inclusive das metas e dos indicadores de execução da parceria;

II. Comprovação prestações de contas parciais tempestivas;

III. Comprovação de prestação de contas finais tempestivas; e

IV. Atualização do Plano de Trabalho, das metas e dos indicadores de execução para o período de prorrogação requerido.

A vigência do Termo de Permissão de Uso dos bem móveis disponibilizados juntamente com o imóvel do Hub Salvador deverá acompanhar a vigência do Termo de Colaboração, incluindo suas prorrogações.

19 RECURSOS ORÇAMENTÁRIOS

O valor limite para execução da parceria objeto deste Termo de Referência é de **R$3.824.803,50** (três milhões, oitocentos e vinte e quatro mil, oitocentos e três reais e cinquenta centavos) anual.

O valor limite supracitado será custeado, no presente exercício fiscal, com recursos advindos da seguinte dotação orçamentária:

- Unidade Gestora: 630002 – SEMIT – Secretaria Municipal de Inovação e Tecnologia
- Projeto/Atividade: 126200 – Salvador Digital – Tecnologia, Inovação e Criatividade;
- Elemento de Despesa: 33.50.85 – Transferência por Meio de Gestão de Contrato de Gestão;
- Fonte de Recurso: 1.500.1 - Tesouro

O exato valor a ser repassado será definido no termo de colaboração, observada a proposta apresentada pela OSC vencedora do certame.

O valor exato a ser repassado à OSC parceira será definido no Termo de Colaboração, de acordo com a Proposta apresentada no Chamamento Público.

Para custeio das despesas nos exercícios fiscais subsequentes ao de 2024, deverão ser observadas as dotações e fontes previstas em cada uma das Leis Orçamentárias

Anuais. Os recursos financeiros deverão ser transferidos à OSC em parcelas trimestrais, conforme os prazos estabelecidos no Termo de Colaboração.

A totalidade dos recursos financeiros transferidos à OSC, inclusive os rendimentos advindos de aplicações financeiras, deverão ser destinados à satisfação do objeto desta parceria.

Eventuais remanescentes advindos dos recursos repassados à OSC, inclusive os rendimentos de aplicações financeiras, poderão ser utilizados somente mediante requisição e autorização expressa da SEMIT e repactuação do Plano de Trabalho.

Caso a utilização de remanescentes dos recursos repassados seja feita em desacordo com o estabelecido acima, deverá ocorrer a devolução à Administração Pública por ocasião da conclusão, denúncia, rescisão ou extinção da parceria, nos termos do art. 52 da Lei Federal nº 13.019/2014, sob pena de imediata instauração de Tomada de Contas Especial contra o responsável.

A OSC deverá apresentar Relatório de Execução das Atividades e Prestação de Contas Parcial a cada 3 (três) meses.

A primeira parcela do recurso será liberada após a publicação do extrato deste Termo de Colaboração.

Em relação a contratações, despesas, pagamentos e demais aportes feitos pela OSC com recursos que a ela tenham sido repassados, deverão ser observadas as disposições do art. 42, XIX e XX; do art. 45; e do art. 46, todos da Lei Federal nº 13.019/2014.

20 ATRIBUIÇÕES DA SEMIT

Caberá à SEMIT

i. Negociar e firmar o competente instrumento formalizador da parceria com a OSC;

ii. Transferir ao parceiro privado os recursos para execução do plano de trabalho, na forma estabelecida neste Termo de Colaboração;

iii. Acompanhar, fiscalizar e avaliar a execução do Termo de Colaboração, observada a legislação pertinente e as normas de controle interno e externo;

iv. Exigir da OSC parceira o saneamento de eventuais irregularidades observadas em decorrência do acompanhamento, da fiscalização e da avaliação do Termo de Colaboração firmado;

v. Julgar a prestação de contas apresentada pela OSC parceira;

vi. Inscrever, em caso de desrespeito às regras deste termo ou às normas previstas na Lei Federal nº 13.019/2014, o parceiro privado no CADIN Municipal;

vii. Apreciar as solicitações apresentadas pelo parceiro privado no curso da execução da parceria; e

viii. Apoiar a gestão nas iniciativas decorrentes do Termo de Colaboração.

21 PRESTAÇÃO DE CONTAS

21.1 A prestação de contas tem por objetivo a demonstração e a verificação de resultados e deve conter elementos que permitam avaliar a execução do objeto e o alcance das metas previstas, observadas as regras constantes da Lei Federal nº 13.019, de 2014, do Decreto Municipal nº 29.129/2018 e da Resolução nº 1381/2018 do Tribunal de contas dos Municípios.

21.2 As Organizações da Sociedade Civil prestarão contas dos recursos repassados no prazo máximo de 60 (sessenta) dias contados da aplicação de cada parcela recebida, observados os critérios deste edital e seus anexos.

21.3 Será trimestral a apresentação do relatório de execução do objeto elaborado pela OSC e assinado pelo seu representante legal, contendo as atividades desenvolvidas para o cumprimento do objeto e o comparativo de metas propostas com os resultados alcançados, a partir do cronograma acordado.

21.4 A prestação de contas apresentada pela OSC deverá conter elementos que permitam ao gestor da parceria avaliar o andamento ou concluir que o seu objeto foi executado conforme pactuado, com a descrição pormenorizada das atividades realizadas e a comprovação do alcance das metas e dos resultados esperados, até o período de que trata a prestação de contas, segundo o previsto no plano de trabalho.

21.5 O relatório de execução financeira, além de indicar o demonstrativo integral de receitas e despesas, acompanhadas de documento fiscal, deverá ser acompanhado dos extratos bancários da conta específica vinculada à execução da parceria, da conciliação bancária e dos comprovantes de recolhimento dos tributos oriundos da relação trabalhista, acompanhados da Guia de Recolhimento do Fundo de Garantia por Tempo de Serviço e Informações à Previdência Social – GFIP e demais documentações previstas na Lei nº 13.019/2014, no Decreto Municipal nº 29.129/2018 e na Resolução nº 1381/2018 do Tribunal de contas dos Municípios.

21.6 A primeira parcela do recurso será liberada após a publicação do extrato deste Termo de Colaboração.

21.7 Em relação a contratações, despesas, pagamentos e demais aportes feitos pela OSC com recursos que a ela tenham sido repassados, deverão ser observadas as disposições do art. 42, XIX e XX; do art. 45; e do art. 46, todos da Lei Federal nº 13.019/2014.

21.8 Nas contratações e na realização de despesas pagas com recursos da parceria, a OSC deverá observar o instrumento de parceria e a legislação vigente, em especial na Lei Federal nº 13.019/2014.

22 DOS BENS REMANESCENTES

22.1 Eventuais remanescentes advindos dos recursos repassados à OSC, inclusive os rendimentos de aplicações financeiras, poderão ser utilizados somente mediante requisição e autorização expressa da SEMIT e repactuação do Plano de Trabalho.

22.2 Caso a utilização de remanescentes dos recursos repassados seja feita em desacordo com o estabelecido acima, deverá ocorrer a devolução à Administração Pública por ocasião da conclusão, denúncia, rescisão ou extinção da parceria, nos termos do art.

52 da Lei Federal nº 13.019/2014, sob pena de imediata instauração de Tomada de Contas Especial contra o responsável.

23 CONSIDERAÇÕES GERAIS

23.1 Atestamos, para os devidos fins, que as especificações técnicas aqui contidas neste Termo de Referência se encontram em consonância com as disposições legais e normativas aplicáveis e com interesse e conveniência da Administração, afastando-se as características, cláusulas e condições que direcionem, comprometam, restrinjam ou frustrem o caráter competitivo.

24 ANEXOS

24.1 São anexos do Termo de Referência do presente Chamamento Público:

24.1.1 ANEXO A – CONTEÚDO DAS PROPOSTAS E CRITÉRIOS DE AVALIAÇÃO;

24.1.2 ANEXO B – ORIENTAÇÕES PARA ELABORAÇÃO DO PLANO DE TRABALHO;

24.1.3 ANEXO C - PLANTA BAIXA, MEMORIAL DESCRITIVO;

24.1.4 ANEXO D - INVENTÁRIO DE BENS MÓVEIS EQUIPAMENTO E INSTALAÇÕES.

ANEXO A – DO TERMO DE REFERÊNCIA

CONTEÚDO DAS PROPOSTAS E CRITÉRIOS DE AVALIAÇÃO

1 OBJETIVO

O presente ANEXO A visa orientar as OSCs proponentes na elaboração de suas Propostas a serem apresentadas no Chamamento Público nº 001/2024, bem como definir os critérios sob os quais serão avaliadas.

2 ELABORAÇÃO DAS PROPOSTAS E CRITÉRIOS DE AVALIAÇÃO

As Propostas deverão conter o Escopo da Proposta, a Experiência da OSC e a Qualificação da Equipe.

O conteúdo do Escopo de Proposta deve compreender, no mínimo, as informações indicadas na Coluna "Conteúdo" da TABELA 1 abaixo. Cada um dos 4 (quatro) itens do Escopo de Proposta será avaliado de acordo com os critérios definidos TABELA 1, coluna "Pontuação".

Além de apresentar o Escopo da Proposta, a OSC proponente deverá demonstrar sua Experiência e a Qualificação de sua equipe. As informações e documentação comprobatória da Experiência da OSC e Qualificação de sua equipe deverão observar as orientações trazidas nos itens 2.2 e 2.3 deste ANEXO e serão avaliadas conforme os critérios definidos nas TABELAS 2 e 3.

2.1 ESCOPO DA PROPOSTA

A TABELA 1 abaixo apresenta os 4 (quatro) itens a serem abordados pelo Escopo da Proposta. A coluna intitulada "Conteúdo" descreve o conteúdo mínimo que cada um dos 4 (quatro) itens deve apresentar, e a coluna denominada "Pontuação" descreve os respectivos critérios de pontuação.

TABELA 1 – CONTEÚDO E CRITÉRIOS DE JULGAMENTO DO ESCOPO DA PROPOSTA

Item	Conteúdo	Pontuação
CONHECIMENTO DA DEMANDA	Resumo do contexto local a ser modificado a partir da implementação do projeto e seus objetivos. Este item da Proposta deve abarcar a realidade que será objeto da parceria e o nexo entre essa realidade e as atividades propostas, assim como a descrição dos problemas, demandas e oportunidades identificados.	Ótimo: 3 pontos Bom: 2 pontos Regular: 1 pontos Insuficiente: 0 pontos
OBJETO e METODOLOGIA	Descrição das atividades a serem executadas com a identificação de aspectos particulares que a OSC entender relevantes. Deve ser demonstrado de que maneira cada uma das atividades ou grupo de atividades enfrentará os desafios apresentados no item 1 da Proposta – CONHECIMENTO DA DEMANDA e atenderá aos objetivos do projeto. Metodologia de execução das atividades, agrupadas por cada Eixo definido no item 5 do Termo de Referência.	Ótimo: 3 pontos Bom: 2 pontos Regular: 1 pontos Insuficiente: 0 pontos

Item	Conteúdo	Pontuação
ESTRATÉGIA e PLANOS DE AÇÃO	Apresentação da estratégia e plano de ação para cada um dos Eixos definidos no item 5 do Termo de Referência. Os planos de ação devem conter cronograma de execução das atividades, organograma da equipe técnica juntamente com a respectiva matriz de responsabilidades e resultados esperados. Neste item deve ser apresentado também o valor global proposto para a parceira, considerando-se as despesas e receitas estimadas, e demonstrado seu grau de adequação às ações planejadas e ao valor de referência constante do Edital de Chamamento Público.	Ótimo: 3 pontos Bom: 2 pontos Regular: 1 pontos Insuficiente: 0 pontos
VALOR	Neste item deve ser apresentado o valor global proposto para a parceira, considerando-se as despesas e receitas estimadas. Deverá ser demonstrado o grau de adequação do valor proposto às ações planejadas e ao valor de referência constante do Edital de Chamamento Público.	O valor global proposto é, pelo menos, 20% (vinte por cento) mais baixo do que o valor de referência: 4 pontos O valor global proposto é, pelo menos, 15% (quinze por cento) mais baixo do que o valor de referência: 3 pontos O valor global proposto é igual ou até 10% (dez por cento) menor: 1 ponto O valor global proposto é superior ao valor de referência: 0 ponto
Pontuação máxima:		**13**

2.2 EXPERIÊNCIA DA ORGANIZAÇÃO DA SOCIEDADE CIVIL

A TABELA 2 abaixo apresenta as experiências das OSCs que serão avaliadas no julgamento das Propostas.

Nas colunas "Critério de Pontuação" e "Limite de Pontos" da TABELA são definidos, respectivamente, os critérios para a atribuição da pontuação a cada espécie de experiência avaliada da OSC e respectivos limites de pontos que podem ser obtidos. A TABELA indica também, na coluna "Experiência", a forma como devem ser comprovadas as experiências da OSC.

TABELA 2 – CRITÉRIOS DE PONTUAÇÃO DA EXPERIÊNCIA DA ORGANIZAÇÃO DA SOCIEDADE CIVIL

Experiência	Critério de Pontuação	Limite de Pontos
Experiência comprovada na interveniência financeira de projetos com instituições públicas. Formas de comprovação: Contratos, Termos de parceria ou outros instrumentos formais, capazes de comprovar a efetiva cooperação.	1 ponto para cada 2 documentos que comprovem interveniência financeira de projetos com instituições públicas	5
Articulação com outras ICTs e ecossistemas de inovação. Formas de comprovação: Contratos, Termos de parceria ou outros instrumentos formais, capazes de comprovar a efetiva cooperação.	1 ponto para cada documento que comprovem a articulação com outras ICTs e ecossistemas de inovação	5

Experiência	Critério de Pontuação	Limite de Pontos
Experiência comprovada de execução técnica com empresas nacionais ou internacionais estabelecida com instituições e/ou empresas na área de TICs. Forma de comprovação: Contratos, Termos de parceria ou outros instrumentos formais, capazes de comprovar a efetiva cooperação técnica, desenvolvida conjuntamente.	1 pontos para cada documento que comprovem execução técnica com empresas nacionais ou internacionais estabelecida com instituições e/ou empresas na área de TICs.	5
Sede estabelecida no estado da BAHIA. Formas de comprovação: Comprovante, da região, da sede da instituição.	Se estabelecida na Bahia	6
Experiência da instituição proponente na capacitação de pessoas em áreas correlatas de TICs (computação, sistemas de informação, engenharia elétrica, de computação, eletrônica, mecatrônica, entre outras). Formas de comprovação: 1. Documento de conclusão de capacitação de médio prazo por meio de convênio com a administração pública ou reconhecida pelo Ministério da Educação com no mínimo 360 horas; 2. Documentação de convênio ou acordo de cooperação técnica com instituições nacionais para formação de pessoal no setor de TICs; 3. Documentação de convênio ou acordo de cooperação técnica com instituições internacionais para formação de pessoal no setor de TICs.	1 ponto para cada 100 pessoas atendidas pelo documento de comprovação, limitado a 6 pontos	6
Certificado de Reconhecimento de Utilidade Pública. Formas de comprovação: Documento emitido pelo poder público com ato publicado em diário oficial.	• 1 ponto: A instituição solicitou o reconhecimento de utilidade pública, mas ainda está aguardando aprovação. • 3 pontos. A instituição possui reconhecimento de utilidade pública em nível Municipal, estadual ou em nível nacional;	3
Tempo de atuação da ICT/OSC no setor. Formas de comprovação: Ata de fundação da ICT acompanhada do cartão CNPJ que comprove a data de abertura da instituição.	1 ponto a cada 4 anos de atuação, limitado a 5 pontos	5
Metodologia certificada em programa de aceleração ou incubação. Formas de comprovação: Publicação em diário oficial MCTI/CATI, Certificado ISO 56002 ou Certificado CERNE da Anprotec.	Apresentação da comprovação de um dos documentos	6
Articulação com agentes internacionais de aceleração e Funding. Forma de comprovação: EMOU, Contrato ou convenio	Apresentação da comprovação de um dos documentos	6

Experiência	Critério de Pontuação	Limite de Pontos
Articulação com ente federativo (OSCIP, OS ou Agência) que aplica políticas públicas na federais na área de ciências tecnologia e inovação. Formas de comprovação: Acordo de Cooperação técnica, Contrato ou Convênios,	2 pontos para cada documento comprobatório, limitado a 8 pontos	8
Pontuação máxima:		**55**

A OSC proponente deverá descrever minuciosamente as experiências relativas ao critério de julgamento trazidos na TABELA 2 acima, informando as atividades desenvolvidas, sua duração, eventual(is) financiador(es), local ou abrangência, beneficiários, resultados alcançados, dentre outras informações que julgar relevantes.

Para fins da comprovação da experiência da OSC proponente, serão aceitos quaisquer documentos idôneos emitidos ou assinados por pessoas jurídicas de direito público ou de direito privado ou pessoas físicas que evidenciem a execução anterior da atividade. Somente serão aceitos documentos assinados. No caso de o documento se tratar de instrumentos bilaterais, a exemplo de contratos, convênios e parcerias, deve estar assinado por ambas as partes.

2.3 QUALIFICAÇÃO DA EQUIPE

A TABELA 3 abaixo apresenta a qualificação dos profissionais da OSCs que será pontuada no julgamento das Propostas.

TABELA 3 – QUALIFICAÇÃO DA EQUIPE

Item de avaliação	Critério de pontuação	Limite de pontos
Qualificação do Corpo de Dirigentes: Experiência e Capacidade Gerencial. Formas de comprovação: Documento com memorial descritivo do currículo dos dirigentes, destacando sua formação acadêmica, experiência profissional, cargos ocupados e principais realizações.	Especialização: 2 pontos Mestrado: 3 pontos Doutorado: 3 pontos Experiência Profissional: 1 ponto para cada ano na função de dirigente. Abaixo de 4 anos não pontua	20
Pontuação máxima:		**20**

A comprovação da qualificação deverá ser feita mediante a apresentação de diplomas emitidos de acordo com a legislação e normas regulamentares aplicáveis.

O vínculo entre a OSC e o profissional pode ser comprovado mediante a apresentação do estatuto social da OSC, contrato de trabalho, contrato de prestação de serviços ou compromisso assinado pelo profissional no sentido

de que, vindo a OSC a celebrar o Termo de Colaboração objeto do Chamamento Público 001/2024, participará das atividades definidas no respectivo Plano de Trabalho.

3 DISPOSIÇÕES GERAIS

A falsidade de informações constantes na Proposta acarretará sua desclassificação, podendo ensejar, ainda, a aplicação de sanção administrativa à OSC proponente e comunicação do fato às autoridades competentes, inclusive para apuração do cometimento de eventual crime.

Os documentos comprobatórios da Experiência da OSC e Qualificação da Equipe tratados nas TABELAS 2 e 3 acima deverão compor sua Proposta.

Cidade, DATA

_____

Nome e Cargo do Representante Legal da OSC

ANEXO B DO TERMO DE REFERÊNCIA
ORIENTAÇÕES PARA ELABORAÇÃO DO PLANO DE TRABALHO

Além das informações inseridas no item Escopo da Proposta integrante da Proposta apresentada no Chamamento Público, o Plano de Trabalho a ser apresentado pela OSC mais bem classificada deverá ser composto dos Tópicos I e II. O Tópico I trará os dados completos da OSC, de seu(s) representante(s), do Concedente e os aspectos gerais do projeto, incluindo sua descrição, justificativa, público-alvo, objetivos gerais e específicos e cronograma de execução, conforme MODELO abaixo.

No Tópico II serão definidos, para cada Eixo de ação constantes no item 5 do Termo de Referência, as Entregas, os Resultados esperados, as Metas e os Indicadores de atendimento dos Resultados planejados, mediante o preenchimento de TABELA constante no MODELO adiante. O conteúdo dos campos da TABELA abaixo traz informações mínimas que deverão constar no segundo Tópico do Plano de Trabalho, cabendo a OSC, além de inserir as informações solicitadas, complementá-los.

MODELO DE PLANO DE TRABALHO

1 – DADOS CADASTRAIS DA OSC

Órgão/Entidade Convenente					**CNPJ**
Endereço					
Cidade	**UF**	**CEP**	**DDD/Telefone**	**DDD/Fax**	**E-mail:**

C/C	**Banco**	**Agência**	**Praça de Pagamento**
Nome do Responsável			**CPF**
CI/Órgão Exp.	**Cargo**	**Função**	**Matrícula**
Endereço			**CEP**

2 – DADOS DO REPRESENTANTE LEGAL DA OSC

Nome / Cargo / Endereço / RG / CPF

3 – ÓRGÃO/ENTIDADE CONCEDENTE

Entidade	**CNPJ**
Endereço	**CEP**

4 – DESCRIÇÃO DO PROJETO

TÍTULO DO PROJETO/EVENTO	**Período de Execução**	
	Início:	**Término:**
IDENTIFICAÇÃO DO OBJETO		

5 – JUSTIFICATIVA

JUSTIFICATIVA DA PROPOSIÇÃO

6 – DEFINIÇÃO DO PÚBLICO-ALVO

7 – OBJETIVOS GERAL E ESPECÍFICOS

8 – CRONOGRAMA DE EXECUÇÃO

TABELA COM ENTREGAS, RESULTADOS ESPERADOS, METAS E INDICADORES

Eixo		Entrega	Resultados Esperados	Metas	Indicadores
GESTÃO PATRIMONIAL E OPERACIONAL		Gestão e operação do equipamento público Hub Salvador, bem como de todos os componentes a ele inerentes.	Gestão administrativa criando as condições necessárias na área limítrofe do Hub Salvador a governança e logística para sua plena operacionalização. A OSC deverá apresentar plano de uso e conservação para área utilizada	Realizar a gestão do prédio público por 5 anos contados da assinatura do Termo de Colaboração.	Pesquisa de satisfação com usuários
IMPLEMENTAÇÃO E GESTÃO DA TRILHA DE EMPREENDEDORISMO E DE INOVAÇÃO TECNOLÓGICA	**LINHA DE AÇÃO 01: INTELIGÊNCIA DE MERCADO E DE NEGÓCIOS**	Mapeamento de Ecossistema	Mapeamento do ecossistema de inovação e empreendedorismo, incluindo oportunidades e demandas que possam direcionadas para o próprio Hub Salvador.	01 relatório de Mapeamento do Ecossistema do Município de Salvador, direcionado para o negócio do Hub, permitindo a identificação de stakeholders e atividades.	Número de stakeholders identificados
		Plano Estratégico de Ação	Proposta de ações estratégicas para desenvolvimento do ecossistema de inovação e empreendedorismo, a partir do mapeamento realizado para melhor posicionar o Hub Salvador.	O1 relatório de plano de ação	Número de atividades por Cadeias Produtivas e Vocações Tecnológicas no Município.
		Desenvolvimento/Gestão da plataforma de inteligência.	Desenvolver e realizar a gestão e manutenção da plataforma de dados abertos para a gestão do HUB.	Plataforma de gestão inteligente.	01 plataforma de gestão implantada.
IMPLEMENTAÇÃO E GESTÃO DA TRILHA DE EMPREENDEDORISMO E DE INOVAÇÃO TECNOLÓGICA	**LINHA DE AÇÃO 02: DESENVOLVIMENTO DO ECOSSISTEMA**	Evento de lançamento	Apresentar o Hub Salvador e suas atividades e prospectar parceiros e interessados.	Realização de 01 Evento de Lançamento para apresentação do Hub Salvador ao público.	Número de pessoas inscritas no evento de lançamento. Número de parceiros presentes no evento de lançamento.

Eixo		Entrega	Resultados Esperados	Metas	Indicadores
		Eventos de mobilização de ecossistema	Sensibilizar e mobilizar o ecossistema de Inovação do Município de Salvador.	Realização de até 10 eventos por ano para mobilizar o público de interesse do programa e geração de até 30 negócios/conexões por ano.	Número de pessoas inscritas para os eventos.
					Número de eventos realizados
					Número de negócios/conexões gerados.
		Realização de hackathons/bootcamps	Execução de hackathons e bootcamps	Realização de 2 hackathons/bootcamps por ano com o objetivo de desenvolver soluções inovadoras para demandas locais.	Número de participantes inscritos nas hackathons/bootcamps
					Número de hackathons realizados.
IMPLEMENTAÇÃO E GESTÃO DA TRILHA DE EMPREENDEDORISMO E DE INOVAÇÃO TECNOLÓGICA	**LINHA DE AÇÃO 03: DESENVOLVIMETO DE NEGÓCIOS DE BASE TECNOLÓGICA ~~OU~~ STARTUPS**	Organizar eventos de mobilização com foco em startups.	Ativação do ecossistema de empreendedorismo e inovação.	Realizar até 10 eventos	Número de eventos realizados no Hub.
					Número de participantes no Hub.
				Realizar 50 mentorias impactando até 20 negócios inovadores por ano.	Número de mentorias realizadas.
					Número de empresa impactadas.
		Programa de pré-aceleração de negócios	Executar programa de pré-aceleração de negócios, visando preparar os projetos e contribuir para sua maturidade.	Realizar ao menos 2 ciclos de pré-aceleração de até 6 meses cada; desenvolver e acelerar no mínimo 10 projetos por ciclo.	Número de projetos inscritos.
					Número de equipes formadas.
					Número de ciclos realizados.
			Realizar meetups com conteúdo para as startups selecionadas.	Realizar até 3 meetups por ciclo de pré-aceleração.	Número de participantes. Número de meetups realizados.
			Realizar workshops para as startups selecionadas.	Realizar até 6 workshops por ciclo de pré-aceleração.	Número de participantes. Número de workshops realizados.
			Realizar demodays para apresentação dos projetos.	Realizar 1 demoday por ciclo de pré-aceleração.	Número de startups participantes.
		Parceria com aceleradoras e programa de benefícios.	Prospectar parceria com aceleradoras para apoio no desenvolvimento dos projetos do Hub.	Prospectar 3 aceleradoras para realização de parcerias no desenvolvimento dos programas de inovação.	Número de aceleradoras prospectadas.

Eixo		Entrega	Resultados Esperados	Metas	Indicadores
IMPLEMENTAÇÃO E GESTÃO DA TRILHA DE EMPREENDEDORISMO E DE INOVAÇÃO TECNOLÓGICA	**LINHA DE AÇÃO 04: INOVAÇÃO ABERTA**	Prospecção de demandas tecnológicas e de mercado.	Orientar empresas visando iniciativas de inovação aberta a partir da estruturação de seus ambientes de inovação as demandas do setor produtivo e governo.	- Realização de 01 oficina para capacitar as organizações a serem prospectadas;	Número de demandas levantadas.
		Evento de Lançamento do Programa de Inovação Aberta do Hub Salvador.	Realizar evento para divulgação do programa e chamadas.	Realizar ao menos 1 evento por chamada com o devido registro dos seus participantes.	Número de eventos realizados. Número de participantes.
IMPLEMENTAÇÃO E GESTÃO DA TRILHA DE EMPREENDEDORISMO E DE INOVAÇÃO TECNOLÓGICA	**LINHA DE AÇÃO 05: ACESSO A CAPITAL**	Articular conexões com os atores do ecossistema de inovação.	Criar uma rede de parceiros estratégicos formalizada por meio de instrumento jurídico junto a OSC.	Articular no mínimo 10 parceiros estratégicos para participar da rede.	Número de parceiros.
		Mapeamento das ações a serem realizadas para cada parceiro e formas de captação.	Elaborar cronograma de atividades com parceiro prospectado, que contenha o papel e cada perfil do parceiro.	Elaborar 1 relatório consolidado contendo o perfil dos parceiros prospectado e cronograma de atividades.	Número de parcerias prospectadas.
		Mapear e estruturar processo de divulgação das oportunidades de captação de recursos, fontes de financiamento e subvenção (nacionais e internacionais), já existentes e que estão disponíveis para as empresas e instituições.	Identificar as oportunidades de captação de recursos, fontes de financiamento ou de subvenção Econômica, focado nas empresas aderentes ao Programa do HUB.	Identificar fontes de financiamento ou subvenção, criação de um roadmap para divulgação das oportunidades; realizar 2 eventos/ações de comunicação às empresas e instituições instaladas no HUB e utilizar o programa mentores da inovação para apoio.	Número de fontes de financiamento/subvenção identificadas. Número de eventos/ações de comunicação realizados. Número de projetos submetidos para captação de recursos.
		Mapear possíveis investidores.	Identificar potenciais investidores regionais, nacionais e internacionais.	Identificar potenciais investidores.	Número de investidores mapeados.

Eixo		Entrega	Resultados Esperados	Metas	Indicadores
GESTÃO DE COMUNIDADE		Programa de apoio às ações do ecossistema de inovação e empreendedorismo.	Criar um programa de fomento ao ecossistema do HUB em prol da conexão entre os atores.	Articular interação com segmentos (exemplo: Govtech, legaltech etc.).	Número de segmento/arranjos inovadores parceiros.
			Realizar meetups com conteúdo para os segmentos mapeados.	Realizar até 2 meetups por ano.	Número de participantes.
					Número de meetups.
GESTÃO DA ESTRATÉGIA DE COMUNICAÇÃO E DIVULGAÇÃO	Construção e execução da estratégia de comunicação e marketing.	Construção do planejamento de comunicação e marketing.	Criar, gerenciar e executar o planejamento de comunicação e marketing do Hub Salvador.	1 planejamento anual de comunicação e marketing com plano de ações trimestrais para o Hub Salvador.	Número de planejamentos anuais.
					Número de ações de comunicação e marketing.
			Exercer assessoria de imprensa do Hub Salvador.		Número de pautas geradas.
				Criar um canal prioritário e estratégico para a comunicação de atividades, ações e projetos para o público externo com pautas semanais de acordo com a mídia de comunicação.	Número de ações geradas.
					Número de inserções em mídia.
					Número de notícias.
		Construção de ferramenta de comunicação do Hub.	Reunir e democratizar as informações mais relevantes aos cidadãos sobre o Hub Salvador e os projetos desenvolvidos.	Criar, gerenciar e direcionar as informações e conteúdo de um site institucional.	Frequência de atualização do site.
					Site entregue.
		Gestão de redes sociais.	Assegurar a boa comunicação e posicionamento do Hub Salvador em redes sociais	Manter atualizadas e monitoradas as redes e mídias sociais no que concerne à imagem e exposição do Hub Salvador.	Número de postagens.

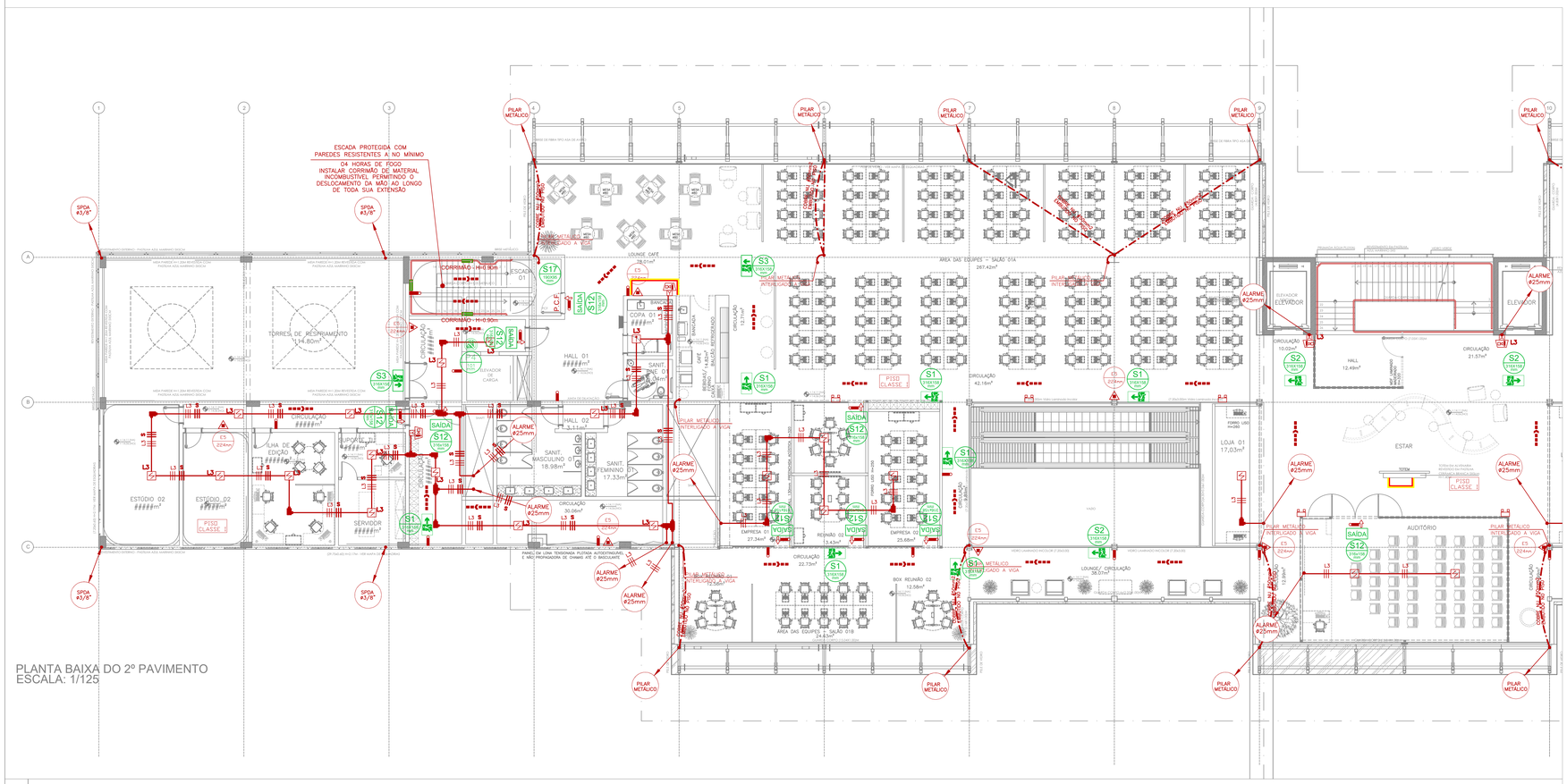

PLANTA BAIXA DO 2º PAVIMENTO
ESCALA: 1/125

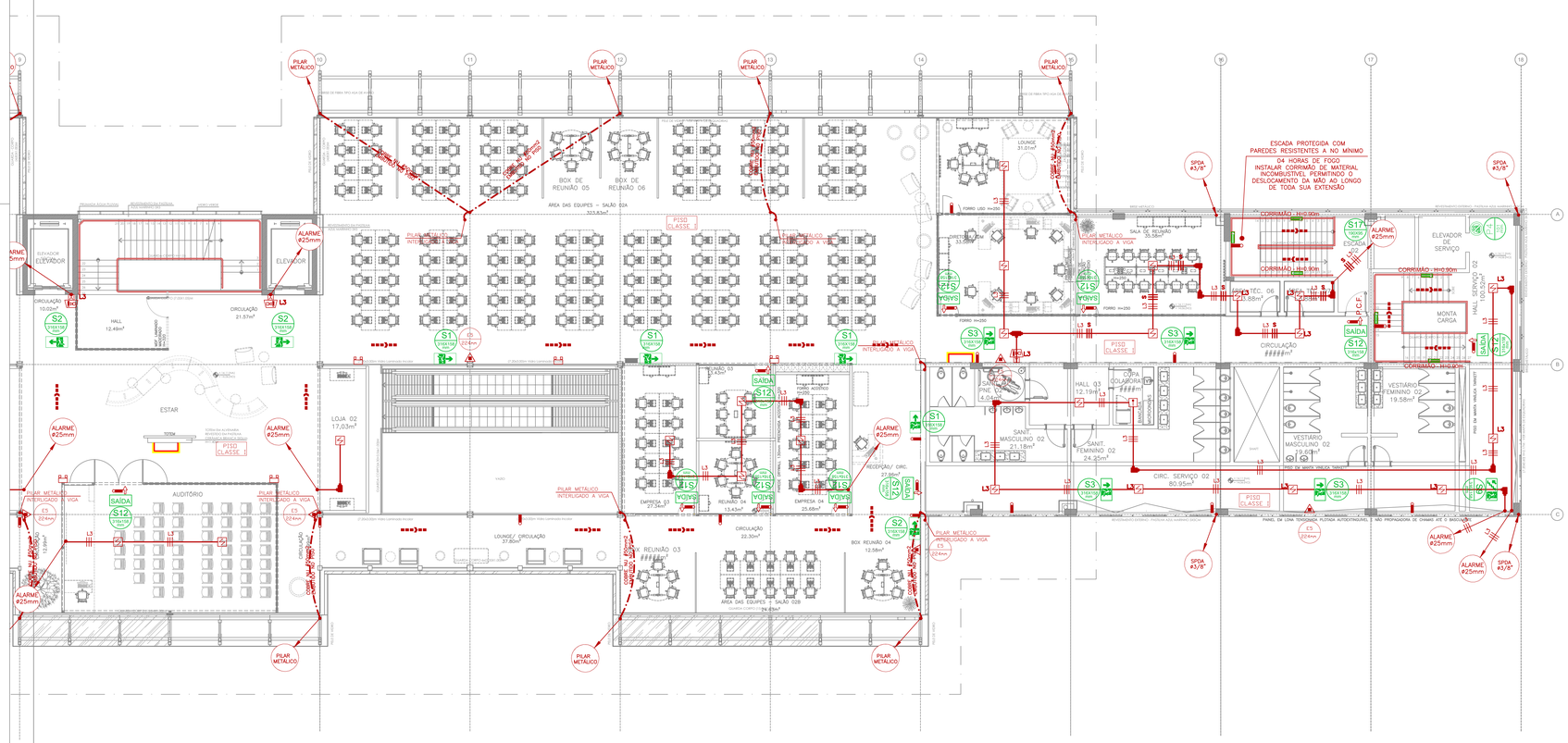

LEGENDA

SÍMBOLO	ESPECIFICAÇÃO (EXTINTORES/ILUMINAÇÃO EMERGÊNCIA)
	EXTINTOR PÓ QUÍMICO ABC (FOSFATO MONOAMÔNICO), CAPACIDADE EXTINTORA 3-A:40-B:C
	EXTINTOR CO^2, CAPACIDADE EXTINTORA 5-B:C
	LUMINÁRIA SINALIZAÇÃO DE EMERGÊNCIA COM SETA DUPLA FACE INDICAÇÃO PARA DIREITA/ESQUERDA SAÍDA – (10W) D9 BALIZAMENTO
	LUMINÁRIA DE EMERGÊNCIA – (2X9W) ACLARAMENTO D18
	LUMINÁRIA DE EMERGÊNCIA – (2X50W) ACLARAMENTO BPF 55 H=5.50M
	INDICAÇÃO DE ROTA DE FUGA "DIREÇÃO A SAIR"
	INDICAÇÃO DE SAÍDA PRINCIPAL

LEGENDA

SÍMBOLO	ESPECIFICAÇÃO (SISTEMA DE DETECÇÃO E ALARME)
CM	CENTRAL DE ALARME DIGITAL CONVENCIONAL MODELO: A4000 FABRICANTE:IDEALTEC
	BATERIA DE 12Vcc
SM	SIRENE AUDIOVISUAL
Y	ACIONADOR DE ALARME
	DETECTOR PONTUAL ÓTICO DE FUMAÇA (AMBIENTE)
	DETECTOR PONTUAL ÓTICO DE FUMAÇA (FORRO)
	DETECTOR PONTUAL TERMOVELOCIMÉTRICO
L S	INDICA FIAÇÃO LAÇO: 1,0mm²/300V/90° FLEXÍVEL BLINDADO, COM FIO DRENO, ANTICHAMA INDICA FIAÇÃO SIRENE: 1,5mm²/300V/90° FLEXÍVEL BLINDADO, COM FIO DRENO, ANTICHAMA
	ELETRODUTO DE FERRO GALVANIZADO TIPO LEVE FIXADO NO TETO – ø3/4".
	ELETRODUTO DE FERRO GALVANIZADO TIPO PESADO SUBTERRÂNEO – ø1".
	CAIXA DE PASSAGEM 4" x 2"
	CONDULETE TIPO T
	CONDULETE TIPO L
	CHAVE DE FLUXO

LEGENDA

SÍMBOLO	DESENHO	ESPECIFICAÇÃO (SINALIZAÇÃO EMERGÊNCIA)
A5 204mm		CUIDADO, RISCO DE CHOQUE ELÉTRICO FORMA E DIMENSÃO DA PLACA: TRIANGULAR DE 204mm
P3 252mm		PROIBIDO UTILIZAR ÁGUA PARA APAGAR O FOGO FORMA E DIMENSÃO DA PLACA: CIRCULAR DE 252mm
P4 101mm		PROIBIDO UTILIZAR ELEVADOR EM CASO DE INCÊNDIO FORMA E DIMENSÃO DA PLACA: CIRCULAR DE 101mm
S1 316/158 mm		SINALIZAÇÃO DE SAÍDA DE EMERGÊNCIA FORMA E DIMENSÃO DA PLACA: RETANGULAR DE 316x158mm
S2 316/158 mm		SINALIZAÇÃO DE SAÍDA DE EMERGÊNCIA FORMA E DIMENSÃO DA PLACA: RETANGULAR DE 316x158mm
S3 316/158 mm		SINALIZAÇÃO DE SAÍDA DE EMERGÊNCIA FORMA E DIMENSÃO DA PLACA: RETANGULAR DE 316x158mm
S9 316/158 mm		SINALIZAÇÃO DE SAÍDA DE EMERGÊNCIA FORMA E DIMENSÃO DA PLACA: RETANGULAR DE 316x158mm
S12 316/158 mm	SAÍDA	SINALIZAÇÃO DE SAÍDA DE EMERGÊNCIA FORMA E DIMENSÃO DA PLACA: RETANGULAR DE 316x158mm ALTURA DA PLACA: 1,80m (MÍNIMA)
S17 190/95	10°	SINALIZAÇÃO DE NÚMERO DO PAVIMENTO FORMA E DIMENSÃO DA PLACA: RETANGULAR DE 190x95mm
E1 224mm		SINALIZAÇÃO DE ALARME MANUAL FORMA E DIMENSÃO DA PLACA: QUADRADA DE 224mm ALTURA DA PLACA: 1,80m (MÍNIMA)
E2 224mm	ALARME DE INCÊNDIO	SINALIZAÇÃO DE ALARME DE INCÊNDIO FORMA E DIMENSÃO DA PLACA: QUADRADA DE 224mm ALTURA DA PLACA: 1,80m (MÍNIMA)
E3 224mm	BOMBA DE INCÊNDIO	SINALIZAÇÃO DE BOMBA DE INCÊNDIO FORMA E DIMENSÃO DA PLACA: QUADRADA DE 224mm ALTURA DA PLACA: 1,80m (MÍNIMA)
E5 224mm		SINALIZAÇÃO DO EXTINTOR TIPO PAREDE FORMA E DIMENSÃO DA PLACA: QUADRADA DE 224mm ALTURA DA PLACA: 1,80m (MÍNIMA)
E6 224mm		ABRIGO DE MANGUEIRA E HIDRANTE FORMA E DIMENSÃO DA PLACA: QUADRADA DE 224mm ALTURA DA PLACA: 1,80m (MÍNIMA)
E7 224mm		ABRIGO DE MANGUEIRA E HIDRANTE FORMA E DIMENSÃO DA PLACA: QUADRADA DE 224mm ALTURA DA PLACA: 1,80m (MÍNIMA)
C1 200/70 mm		PLACA C1 DE IDENTIFICAÇÃO DO SENTIDO DE ROTA DE FUGA FORMA E DIMENSÃO DA PLACA: RETANGULAR DE 200x70mm ALTURA: H=0.25m ONDE NÃO INDICADO.

LEGENDA

SÍMBOLO	ESPECIFICAÇÃO (SPDA)
	Rede de proteção contra descargas atmosféricas cabo cobre nú #35mm² para captação
	Rede de proteção contra descargas atmosféricas cabo cobre nú #50mm², diretamente enterrado no solo, para aterramento.
	Solda exotérmica
SPDA CONC	Descida do SPDA utilizando ferragem adicional no pilar premoldado
	Haste de terra tipo copperweld 5/8"x2,40 m
	Haste de terra tipo copperweld 5/8"x2,40 m, com poço de visita

Maria do Socorro Soares Zachow

RESPONSÁVEL TÉCNICA
MARIA DO SOCORRO SOARES ZACHOW CREA: 56.527-D/BA
SEGURANÇA CONTRA INCÊNDIO E PÂNICO

2MSZ ENGENHARIA

PROPRIETÁRIO: CONTERMAS

REV.	DATA	OBSERVAÇÃO	VISTO
0	28/03/18	EMISSÃO INICIAL	
1	21/08/18	ATENDENDO NOTIFICAÇÃO DO CORPO DE BOMBEIROS	
2	04/03/19	ATENDENDO NOTIFICAÇÃO DO CORPO DE BOMBEIROS	
3	22/04/19	ATENDENDO NOTIFICAÇÃO DO CORPO DE BOMBEIROS	

PROJETO:
TERMINAL DE NAVIO DE TURISMO
PROPRIETÁRIO: CONTERMAS
ENDEREÇO: AVENIDA DA FRANÇA – COMÉRCIO – SALVADOR – BA

PRANCHA: INC-12/22

TIPO DO PROJETO: SEGURANÇA CONTRA INCÊNDIO E PÂNICO
ESCALA: 1:125

REFERÊNCIA: PL.BAIXA–2ªPAV.–DET/EXT/ILU/SPDA
DATA: MAR/18

RESP. TÉCNICO: MARIA DO SOCORRO SOARES ZACHOW — CREA: 56.527D
PROJETO: MARIA DO SOCORRO SOARES ZACHOW — CREA: 56.527D
ARQUIVO/CAD: TNT_INC1222_PL. BAIXA – 2 MEZ. TÉC._DETECÇÃO–ALA–EXT–ILUM.DWG

AV. ANTÔNIO CARLOS MAGALHÃES Nº 846 SALA 442 ED.MAXCENTER – ITAIGARA – CEP 41.825-000, SALVADOR – BA
TEL 71–3329–2636, CEL 71–98826–2636, E–MAIL socorro@2mszengenharia.com

N O T A S

1 – ELETRODUTO NÃO COTADO ø3/4"
2 – NÃO PODERÃO SER FEITAS EMENDAS NO INTERIOR DOS ELETRODUTOS DE ALIMENTAÇÃO DOS CIRCUITOS
3 – TODOS OS MATERIAIS DEVERÃO SER DE FABRICANTES INDICADOS NO PROJETO E NO MEMORIAL DESCRITIVO.

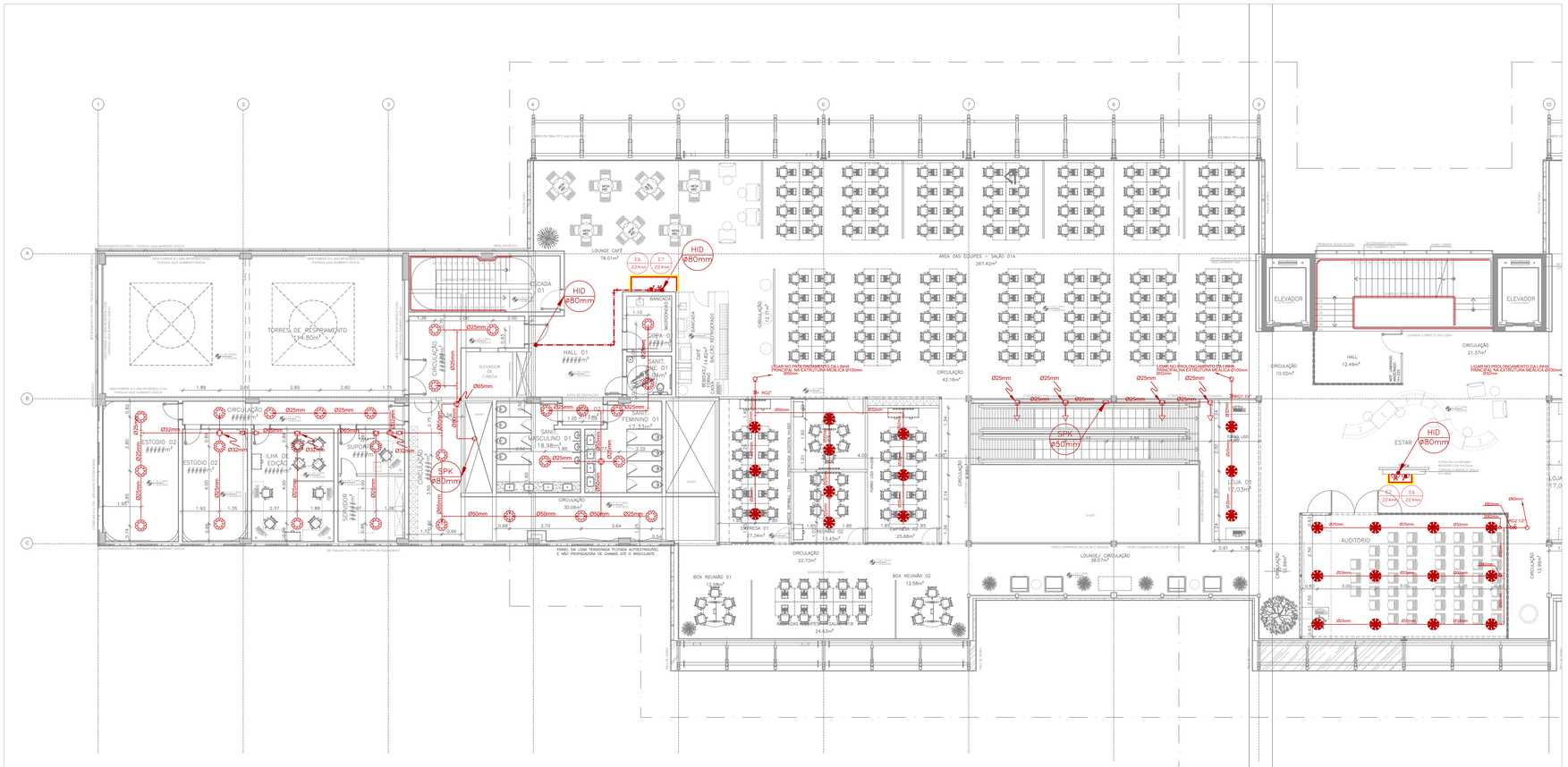

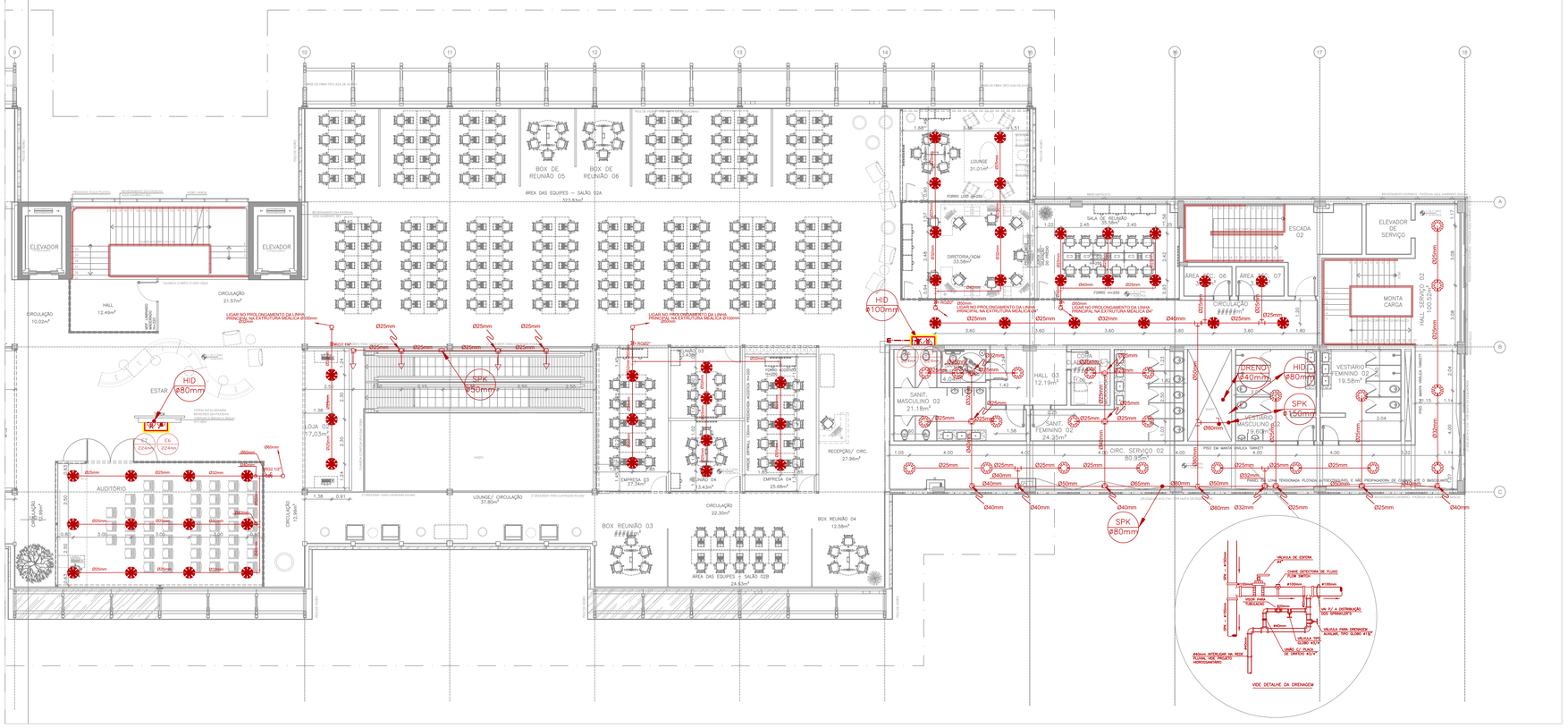

LEGENDA

SÍMBOLO	ESPECIFICAÇÃO (SPRINKLERS)
	TUBO AÇO CARBONO SCH 40 SEM COSTURA (SOLDA) PARA DIÂMETROS ATÉ 21/2" E TUBO FERRO GALVANIZADO DIN 2440 (ROSCA) PARA OS DEMAIS. QUANDO PELO PISO PEAD PN16
	CONEXÕES EM AÇO CARBONO SOLDÁVEIS E FERRO GALVANIZADO ROSCÁVEIS
	BICO DE SPRINKLER PENDENTE (PLANTA BAIXA) QUARTZOIDE, 1/2", K=80, QUICK RESPONSE, PARA 68°C
	BICO DE SPRINKLER UP RIGHT (PLANTA BAIXA) QUARTZOIDE, 1/2", K=80, QUICK RESPONSE, PARA 68°C
	BICO DE SPRINKLER PENDENTE E UP RIGHT (PLANTA BAIXA) QUARTZOIDE, 1/2", K=80, QUICK RESPONSE, PARA 68°C
	BICO DE SPRINKLER SIDEWALL (PLANTA BAIXA) QUARTZOIDE, 1/2", K=80, QUICK RESPONSE, PARA 68°C
	BICO DE SPRINKLER AMBIENTE (ISOMÉTRICO) QUARTZOIDE, 1/2", K=80, QUICK RESPONSE, PARA 68°C
SPK	COLUNA DE SPRINKLERS
	TUBULAÇÃO QUE SOBE OU DESCE
	TUBULAÇÃO QUE SOBE E DESCE

LEGENDA

SÍMBOLO	ESPECIFICAÇÃO (HIDRANTES)
	TUBO AÇO CARBONO SCH 40 SEM COSTURA (SOLDA). QUANDO PELO PISO PEAD PN16
	CONEXÕES EM AÇO CARBONO SOLDÁVEIS
	ARMÁRIO PARA HIDRANTE DUPLO P/ GUARDAR QUATRO LANCES DE MANGUEIRAS ø1.1/2" DE 15m, DOIS ADAPTADORES STORZ, DOIS ESGUICHOS COM REQUINTE REGULÁVEIS E DUAS CHAVES UNIÃO STORZ, EM CHAPA DE AÇO FOSFATIZADO, PROTEGIDA POR UMA DEMÃO DE PRIMER, ACABAMENTO NA COR VERMELHA–BOMBEIRO, NAS DIMENSÕES 90 x 60 x 17 cm
	MANGOTINHO DOTADOS DE REGISTRO ESFÉRICO DE 1",CARRITEL AXIAL E LOCALIZADOS NA MESMA ALTURA DOS HIDRANTES EM RELAÇÃO AO PISO, OS MANGOTINHOS TERÃO MANGUEIRAS DE BORRACHA FLEXÍVEIS COM DIÂMETRO DE 1" E SEÇÕES DE 30,00M DE COMPRIMENTO COM ESGUICHO ACOPLADO DO TIPO ROTATIVO
	REGISTRO DE RECALQUE COM REGISTRO GLOBO E VÁLVULA DE RETENÇÃO HORIZONTAL DE 21/2"
	RESERVA DE INCÊNDIO
	VÁLVULA DE RETENÇÃO HORIZONTAL
HID	COLUNA DE HIDRANTES
	TUBULAÇÃO QUE SOBE OU DESCE
	TUBULAÇÃO QUE SOBE E DESCE

N O T A S

1 – ELETRODUTO NÃO COTADO ø3/4"

2 – NÃO PODERÃO SER FEITAS EMENDAS NO INTERIOR DOS ELETRODUTOS DE ALIMENTAÇÃO DOS CIRCUITOS

3 – TODOS OS MATERIAIS DEVERÃO SER DE FABRICANTES INDICADOS NO PROJETO E NO MEMORIAL DESCRITIVO.

EQUIVALÊNCIA DE BITOLAS								
POLEGADAS	ø 22mm	ø 28mm	ø 35mm	ø 42mm	ø 54mm	ø 66mm	ø 79mm	ø 104mm
MILÍMETROS	ø 3/4"	ø 1"	ø 1.1/4"	ø 1.1/2"	ø 2"	ø 2.1/2"	ø 3"	ø 4"

Maria do Socorro Soares Zachow

RESPONSÁVEL TÉCNICA
MARIA DO SOCORRO SOARES ZACHOW CREA: 56.527-D/BA
SEGURANÇA CONTRA INCÊNDIO E PÂNICO

2MSZ ENGENHARIA

PROPRIETÁRIO: CONTERMAS

REV.	DATA	OBSERVAÇÃO	VISTO
0	28/03/18	EMISSÃO INICIAL	
1	21/08/18	ATENDENDO NOTIFICAÇÃO DO CORPO DE BOMBEIROS	
2	04/03/19	ATENDENDO NOTIFICAÇÃO DO CORPO DE BOMBEIROS	
3	22/04/19	ATENDENDO NOTIFICAÇÃO DO CORPO DE BOMBEIROS	

PROJETO:
TERMINAL DE NAVIO DE TURISMO

PROPRIETÁRIO: CONTERMAS
ENDEREÇO: AVENIDA DA FRANÇA – COMÉRCIO – SALVADOR – BA

PRANCHA: INC-07/22

TIPO DO PROJETO: SEGURANÇA CONTRA INCÊNDIO E PÂNICO
ESCALA: 1:125

REFERÊNCIA: PLANTA BAIXA –2ºPAVIMENTO–SPK/HID
DATA: MAR/18

RESP. TÉCNICO: MARIA DO SOCORRO SOARES ZACHOW — CREA: 56.527D

PROJETO: MARIA DO SOCORRO SOARES ZACHOW — CREA: 56.527D

ARQUIVO/CAD: TNT_INC0722_PL. BAIXA – 2 MEZANINO TÉCNICO_SPK–HID.DWG

AV. ANTÔNIO CARLOS MAGALHÃES Nº 846 SALA 442 ED.MAXCENTER – ITAIGARA – CEP 41.825-000, SALVADOR – BA
TEL 71–3329–2636, CEL 71–98826–2636, E–MAIL socorro@2mszengenharia.com

LAUDO DE AVALIAÇÃO DE BENS DE CONTEÚDO

Cliente: CONTERMAS – ARRENDATÁRIA NOVO TERMINAL MARÍTIMO DE SALVADOR SPE S.A.

Laudo N° 3267

Objetivo: Definir o valor atual de mercado dos bens patrimoniais

Data Contábil: 30/06/2022

AFIXCODE

Sumário

INTERESSADO 2
HISTÓRICO DA EMPRESA 2
VISTORIA 3
CONSIDERAÇÕES INICIAIS 4
METODOLOGIA APLICADAS 5
PESQUISA DE MERCADO 7
METODOLOGIA E GRAU DE FUNDAMENTAÇÃO 10
DEPRECIAÇÃO 11
CONSULTAS EFETUADAS (PRINCIPAIS FORNECEDORES) 12
PROCESSO DE AVALIAÇÃO 13
PLANILHAS DE AVALIAÇÃO 14
RESUMO 15
ENCERRAMENTO E APRESENTAÇÃO DE ANEXOS 16

Interessado

Interessado / Proprietário: CONTERMAS - ARRENDATARIA NOVO TERMINAL MARITIMO DE SALVADOR SPE S.A.

Objetivo: O presente trabalho avaliatório foi elaborado por solicitação da Diretoria da CONTERMAS - ARRENDATARIA NOVO TERMINAL MARITIMO DE SALVADOR SPE S.A. para os bens em epígrafe, objetivando a determinação do valor atual para o referido patrimônio.

Ao signatário foi informado que o presente trabalho avaliatório da CONTERMAS - ARRENDATARIA NOVO TERMINAL MARITIMO DE SALVADOR SPE S.A., se destina a atualizar o valor dos bens, na listagem de controle do ativo fixo, motivo pelo qual a cifra registrada ao termo deste relatório deverá expressar seu justo, real e atual valor de mercado.

Finalidade: Determinar o valor de mercado.

Nº do Laudo: 3267

Data Base: 30 de junho de 2022

Vistoria Técnica da unidade avaliada: 16 agosto de 2022.

Histórico da Empresa

A ARRENDATÁRIA NOVO TERMINAL MARÍTIMO DE SALVADOR SPE S.A. é uma sociedade decorrente do Consórcio CONTERMAS formado pelas empresas Socicam e ABA, vencedor do primeiro leilão de exploração de instalação portuária realizado pela União sob a égide do novo marco regulatório do segmento portuário, a Lei Nº12.815/2013.

Como vencedora do Leilão Nº05/2016-ANTAQ, a CONTERMAS obteve o direito de exploração do Terminal Marítimo de Passageiros do Porto Salvador, por 25 anos, conforme Contrato de Arrendamento celebrado com o Ministério dos Transportes, Portos e Aviação Civil.

A gestão do novo Terminal conta com a capacidade técnica e a experiência profissional de empresas que atuam no mercado de cruzeiros há alguns anos e que levarão à Salvador as melhores práticas de serviços para atendimento aos cruzeiristas e de conservação de infraestrutura para o gerenciamento do equipamento turístico.

Além disso, as controladoras da CONTERMAS estão presentes no segmento de apoio aos passageiros nas principais cidades do País, atuando em setores como aeroportuários, rodoviários e terminais urbanos.
.

Foto vista geral do Contermas

Vistoria

O levantamento físico para coleta de informações dos bens avaliados foi realizado no 16 de agosto de 2022 no seguinte endereço:

Avenida da França, Número 393 - Comercio, Salvador - BA, Cep. 40301-110

Ocasião em que foram levantadas as informações referentes a utilização dos bens na prestação de serviços.

Considerações Iniciais

O presente trabalho de avaliação dos bens em epígrafe foi elaborado por solicitação da diretoria do CONTERMAS - ARRENDATARIA NOVO TERMINAL MARITIMO DE SALVADOR SPE S.A., objetivando a determinação do valor atual de mercado dos bens ora listados nesta avaliação.

A Contabilidade Regulatória está alinhada com a Lei n° 11.941/2009, que dentre outras alterações, deu nova redação ao §2° do art. 177, da Lei n° 6.404/1976. O citado §2º prevê a possibilidade da instituição de uma Contabilidade Regulatória para atender às necessidades da ANTAQ, ao dispor que a companhia, para atender as disposições da lei tributária, ou de legislação especial sobre a atividade que constitui seu objeto, poderá, mediante livros auxiliares, ter uma contabilidade com métodos e critérios contábeis específicos em relação àqueles estabelecidos pela legislação societária, inclusive podendo elaborar demonstrações financeiras distintas daquelas para fins societários.

Deverão ser consideradas, na avaliação patrimonial, entre outros, as instruções presentes na Deliberação CVM nº 619, de 22 de dezembro de 2009, e na norma NBR 14653, além dos procedimentos de inventário presentes na Norma ANTAQ de Controle Patrimonial dos Portos Organizados a respeito dos bens da União e dos bens reversíveis.

A Avaliação será executada em conformidade com os preços atualizados e praticados no mercado.

Por real valor de mercado entende-se o valor pelo qual um vendedor negociaria um bem com um comprador, ambos desejosos de transacionar, mas nenhum sujeito a pressões anormais (Manual e Terminologia de Avaliações - AIREA - 5ª. edição).

A norma para avaliações de imóveis, do Instituto Brasileiro de Avaliações e Perícias de Engenharia (IBAPE), define o valor de mercado como:

“O valor pelo qual se realizaria uma compra e venda entre partes desejosas, mas não obrigadas à transação, ambas perfeitas conhecedoras do imóvel e do mercado e admitindo prazo razoável para se encontrarem".

Procurou-se justificar as conclusões, fornecendo-se as bases para julgamento dos critérios adotados e os elementos que pareceram indispensáveis à perfeita compreensão dos números adotados, embora evitando descrições e fundamentações prolixas dos dados colhidos e analisados.

Pressupõe-se que as características fornecidas ao signatário, estejam corretas e que as informações fornecidas por terceiros merecem fé.

Não foram efetuadas investigações no concernente a penhor civil, alienação fiduciária, "leasing" e outros ônus que recaiam sobre os bens avaliados, por não se integrarem ao objetivo desta avaliação.

Nenhum conjunto ou qualquer parte deste laudo ou qualquer referência pode ser incluído em qualquer documento, declaração, circular ou fornecido a terceiros, na forma ou contexto no qual aparece, sem prévia autorização por escrito da Afixcode Patrimônio e Avaliações.

Este laudo não pode ser utilizado para fins de seguro. Este relatório é apresentado em 01 (uma) via não devendo qualquer informação parcial ser tomada como conclusiva ou absoluta.

Metodologia Aplicadas

1. Para apuração do justo, real e atual valor de mercado dos bens em epígrafe, os avaliadores valeram-se dos métodos correntemente adotados na moderna técnica avaliatória, bem como das Normas para Avaliações do Instituto Brasileiro de Avaliações e Perícias de Engenharia e da Associação Brasileira de Normas Técnicas.

2. É o exame circunstanciado e a consequente descrição dos bens avaliados. Visa classificar os objetos da avaliação, em relação ao universo que pertencem.

   Durante os trabalhos de vistoria, fixamos para cada item avaliando, um conceito sobre seus estados gerais de conservação, manutenção e operação, cuja classificação segue:

   ÓTIMO: Quando nenhuma de suas características de fabricação ou nenhuma de suas possibilidades de produção forem alteradas.

   MUITO BOM: Quando apresenta mínimas alterações e reparos e continua com muito boa produção.

   BOM: Quando, embora tenha sofrido reparos e alterações, continua com boa produção.

   REGULAR: Quando possui nível de produção inferior ao normal, exigindo maiores despesas de manutenção.

   DEFICIENTE: Quando decai a produção em qualidade e quantidade, exigindo somas elevadas para conservação.

   MAU: Quando possui baixíssimos níveis de produção e altos custos operacionais.

   SUCATA: Quando se encontra sem capacidade de produzir ou é economicamente recuperada para venda a uma indústria de menor porte em regiões menos desenvolvidas.

De um modo geral, a vistoria destina-se a apurar fatos e estados de bens "in loco" e a avaliação a determinar tecnicamente o valor desses bens. A perícia pode consistir em simples vistoria de constatação de fatos ou estado de um bem.

Durante os trabalhos de vistoria, fixamos para os itens avaliados, um conceito sobre seus estados gerais de conservação, foi atribuída uma condição de uso aparente, cuja classificação segue:

CONCEITO	ESTADO	CONDIÇÃO DE USO
ÓTIMO	Novo	9
MUITO BOM	Semi - Novo	7 a 8
BOM	Normal	5 a 6
REGULAR	Regular	4
DEFICIENTE	Ruim	3
MAU	Péssimo	2
SUCATA	Precário / Quebrado / Sucata	1

“Esta é uma nota aparente atribuída no ato da vistoria”.

Durante os trabalhos de escritório, estes conceitos foram devidamente ponderados na fixação final dos valores.
Já a documentação fotográfica elaborada durante a vistoria encontra-se anexa.

Pesquisa de Mercado

Os valores dos bens móveis foram obtidos junto a fabricantes, representantes e revendedores, sendo ponderada a necessidade de proceder a pesquisa de bens similares, atendendo-se ao importante aspecto de estar ou não fora de linha. Nestes casos os valores dos equipamentos similares e os valores de mercado dos equipamentos avaliados, foram ponderados e analisados caso a caso. Os valores pesquisados correspondem aos preços para pagamento à vista, incluindo impostos e descontos.

Os equipamentos importados, com similares nacionais, foram avaliados através de consultas aos fornecedores nacionais, ponderando-se as características técnicas, operacionais e de produção de cada bem.

Os equipamentos importados, sem similares nacionais, foram avaliados através de cotações diretamente com os fabricantes estrangeiros, determinando o custo CIF, na moeda original, devidamente transformada pelo valor da taxa atual de câmbio.

Data cotação utilizada: 30/06/2022
Taxa euro para venda:
1 Euro/EUR (978) = 5,4842 Real/BRL (790)

Data cotação utilizada: 30/06/2022
Taxa dólar para venda:
1 Dólar dos Estados Unidos/USD (220) = 5,2380 Real/BRL (790)

RESOLUÇÃO NORMATIVA Nº 28, DE 11 DE FEVEREIRO DE 2019

Art. 10. A primeira avaliação dos ativos imobilizados relacionados à outorga, conforme instruções presentes no Capítulo 10.1 do Manual de Contas, deverá estar concluída e enviada à ANTAQ.

§ 1º A primeira avaliação patrimonial no âmbito desta norma deverá ser apurada por empresa especializada, de porte adequado às diligências, composta por grupo de peritos ou profissionais de comprovada experiência, contratada pelo agente regulado.

§ 2º Durante o levantamento necessário à produção dos documentos de que trata o caput, o agente deverá identificar, entre os bens sujeitos à reversão e ou autorização para desincorporação pela ANTAQ, discriminando os bens:

I - móveis e imóveis;

II - tombados e não tombados;

III - tombados, porém inexistentes ou não localizados;

IV - ociosos;

V - inservíveis;

VI - com ou sem inventário de transferência pela União; e

VII - com ou sem aceite formal de transferência de guarda e responsabilidade.

§ 3º O levantamento mencionado no parágrafo anterior deve ser reportado à ANTAQ na forma de uma listagem do tipo Inventário, incluindo notas explicativas e conclusões.

§ 4º Na primeira avaliação e nas subsequentes, deverão ser consideradas a necessária coerência com a modelagem financeira dos projetos de investimento e com os contratos e seus aditivos vigentes quanto à depreciação e amortização regulatória.

RESOLUÇÃO NORMATIVA Nº 43-ANTAQ DE 31 DE MARÇO 2021

A DIRETORIA DA AGÊNCIA NACIONAL DE TRANSPORTES AQUAVIÁRIOS - ANTAQ, no uso da competência que lhe é conferida pelo inciso VI do art. 19 do Regimento Interno, com base no disposto no inciso IV do art. 27 da Lei nº 10.233, de 5 de junho de 2001, e no Decreto nº 10.139, de 28 de novembro de2019, considerando o que consta no Processo nº 50300.014965/2020-25 e tendo em vista o deliberado por ocasião de sua 497ª Reunião Ordinária, realizada entre 22 e 24 de março de 2021, resolve:

Art. 1º Estabelecer critérios e procedimentos para a reversibilidade de bens nos portos organizados, bem como a incorporação e desincorporação de bens da União nos portos organizados, observado o disposto na legislação de regência, especialmente na Lei nº 9.636, de 15 de maio de 1998; na Lei nº 12.815, de 5 de junho de 2013; no Decreto nº 3.725, de 10 de janeiro de 2001; e no Decreto nº 9.373, de 11 de maio de 2018.

"d) inventário atualizado da Autoridade Portuária sobre bens da União sob sua gestão, com discriminação dos bens próprios e bens reversíveis, até 30 de abril do ano subsequente, conforme critérios e conteúdos mínimos estabelecidos na norma de controle patrimonial dos portos organizados: multa de até R$ 10.000,00 (dez mil reais);" (NR)

Art. 40. Fica mantido o texto da alínea "a" do inciso III do art. 34 da norma aprovada pela Resolução nº 3.274-ANTAQ, modificada pela Resolução Normativa nº 02-ANTAQ e pela Resolução Normativa nº 29-ANTAQ, com a seguinte redação:

"a) lista atualizada sobre bens da União sob sua gestão, com discriminação entre bens próprios e bens reversíveis e comprovação de respectivo registro, até 30 de abril do ano subsequente, conforme critérios e conteúdos mínimos estabelecidos na norma de controle patrimonial dos portos organizados ou, se houver, no prazo contratualmente estabelecido: multa de até R$ 10.000,00 (dez mil reais);" (NR)

Art. 41. Fica revogada a Resolução Normativa nº 29-ANTAQ, de 19 de maio de 2019.

Art. 42. Esta Resolução entra em vigor em 3 de maio de 2021

Art. 34. Transitoriamente, o 1º (primeiro) Inventário e a 1ª (primeira) Lista de Bens Reversíveis deverão ser apresentados em até 180 (cento e oitenta) dias após a aprovação desta Resolução.

Metodologia e grau de fundamentação

Para apuração do justo, real e atual valor de mercado dos bens em epígrafe, os avaliadores valeram-se dos métodos correntemente adotados na moderna técnica avaliatória, bem como das Normas para Avaliações do Instituto Brasileiro de Avaliações e Perícias de Engenharia (IBAPE) e da Associação Brasileira de Normas Técnicas ABNT NBR 14653-5.

Para o cálculo da depreciação foi utilizado o método linear, conforme a vida útil técnica e idade aparente, em função de um fator de estado de conservação atribuído ao bem no momento da vistoria.

O coeficiente de depreciação é que ajusta o valor de mercado do bem. Aplicando-se o coeficiente ao preço (ou custo) de reprodução encontra-se o valor de mercado.

O método da quantificação de custo identifica o custo do bem ou de suas partes por meio de orçamentos sintéticos ou analíticos a partir das quantidades de serviços e respectivos custos diretos e indiretos. Apuram o valor de prédios e benfeitorias através do custo de reedição. Para máquinas, na impossibilidade de uso do método comparativo direto de dados de mercado, utiliza-se a cotação de preços de bens novos junto a fabricantes ou similares, com aplicação da depreciação.

No presente caso, o custo de reedição pode ser sintetizado como sendo o custo de reprodução (gasto necessário para reproduzir um bem) descontado a depreciação do bem, tendo em vista o estado em que se encontra. Conforme estabelecido no item 9.4 da NBR 14653-5 da ABNT, este laudo pode ser enquadrado no **Grau II de Fundamentação.**

Depreciação

É definida como a perda inevitável de valor devido ao uso, desgaste e obsolescência.

Durante a vistoria técnica e através de informações e observações meticulosas, estabelecemos para cada item avaliando, um conceito, que posteriormente foi transformado na taxa de depreciação, compatível em cada caso, de acordo com a estimativa de usos futuros, estados gerais de conservação, manutenção e diversas outras variáveis específicas de cada item.

No presente estudo foi utilizado o método de depreciação linear.

Utilizando o método de reedição, através da data de fabricação e estado de conservação, temos a curva de depreciação abaixo:

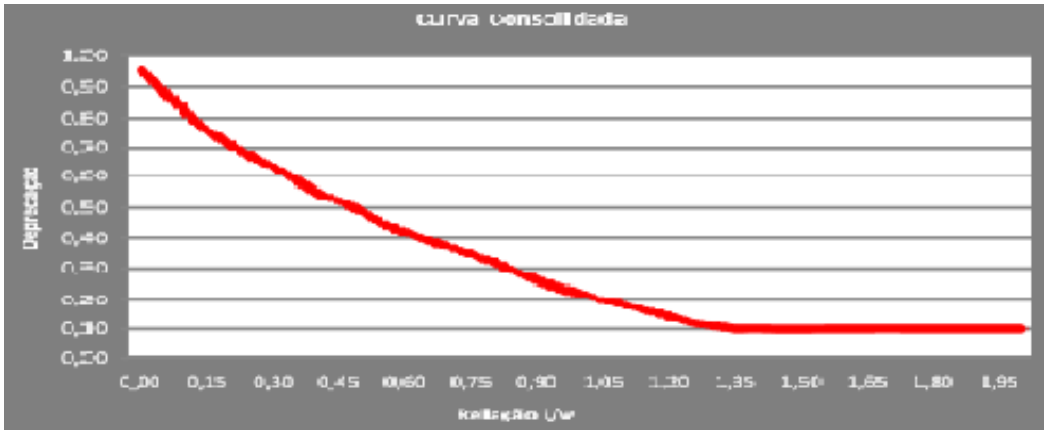

Consultas efetuadas (principais fornecedores)

FORNECEDOR	TELEFONE
AEROTECH DO BRASIL LTDA. (SMITHS HEIMANN)	(11) 3074-0270
ALFATERM INDÚSTRIA E COMÉRCIO LTDA.	(11) 4156-8930
ARTL CARRINHOS LTDA.	(21) 3373-1442
ELEVADORES ATLAS SCHINDLER LTDA.	(11) 2020-5250
BETTA SISTEMAS ELETRÔNICOS LTDA.	(11) 5058-6066
BLUTRAFOS BLUMENAU TRANSFORMADORES LTDA.	(47) 3036-3000
DIMEP - DIMAS DE MELO PIMENTA SISTEMAS DE PONTO E ACESSO LTDA.	(11) 3646-4000
KARCHER INDÚSTRIA E COMÉRCIO LIMITADA.	(19) 3884-9100
KSB BRASIL LTDA.	(31) 3241-4733
MARELLI MOVEIS PARA ESCRITORIO S/A.	(71) 3358-5895
NET COMPUTADORES LTDA.	(19) 3481-2667
REFRIGERAÇÃO DUFRIO COMÉRCIO E IMPORTAÇÃO LTDA.	(11) 3529-9595
ROLETES BRASIL COMERCIAL LTDA.	(11) 4051-3304
STUDIO FORMA IND. E COM. DE MOVEIS - EIRELI (CLASSICA)	(11) 2889-7500
SUPER MATRIZ AÇOS LTDA.	(21) 3626-1212
SPRINGER CARRIER LTDA.	(11) 3223-3493
WORK MOVEIS LTDA. (SITTZ)	(11) 3021-4030
WTEC MÓVEIS E EQUIPAMENTOS TÉCNICOS LTDA. (BICCATECA)	(54) 3522-4344

Processo de Avaliação

Durante este processo, foram avaliados os bens pertencentes as contas de máq. aparelhos equip. e instalações, leasing maq. apar. equip e inst., móveis e utensílios e equipamentos de informática., sendo realizados os trabalhos de pesquisa de mercado e cálculos avaliatórios, para a fixação dos valores de mercado.

Iniciamos os trabalhos realizando análises de documentos, referentes a empresa avaliada.

O Levantamento Físico foi realizado, de acordo com os centros de custo e natureza dos bens, sendo anotadas as principais características técnicas e estados gerais de conservação e manutenção.

A Descrição dos Bens foi suficiente de maneira a possibilitar uma fácil visualização, reconciliação contábil e a verificação da confiabilidade dos valores aferidos. Com base nos conceitos sobre a manutenção, operação e conservação dos bens e nas informações do setor de manutenção, fixamos índices relativos a depreciação física e funcional de cada item.

Posteriormente iniciamos os trabalhos de pesquisa de mercado, junto a fabricantes, representantes e revendedores.

Planilhas de Avaliação

As planilhas de avaliação contêm as seguintes informações conforme tabela a seguir:

N.º ATIVO	Correspondem aos números de identificação patrimonial dos bens em estudo.
Local	Corresponde ao Local onde o bem se encontra.
Classe	Corresponde a uma separação dos subgrupos de ativos em plano de contas.
Espécie	Corresponde a um subgrupo de ativos.
Descrição	Corresponde a descrição do bem, visando sua perfeita identificação.
Marca	Corresponde ao nome do fabricante do bem.
Modelo	Corresponde ao modelo e tipo do bem.
N.º de Série	Corresponde ao número de série do bem.
Dimensão	Corresponde a dimensão do bem.
Capacidade	Corresponde a capacidade máxima possível de ser utilizada ou extraída do bem.
TAG	Corresponde ao número de controle de manutenção do bem.
Cond. Uso	Corresponde ao estado aparente de conservação do bem.
Idade Aparente	Corresponde à idade atribuída ao bem.
Valor Novo (Reais)	Corresponde ao valor reposição, ou seja, o valor de novo do bem.
Valor Avaliado (Reais)	Corresponde ao valor de mercado sugerido do bem.

Resumo

Observadas as premissas da avaliação e com as considerações feitas aos bens em estudo, tem-se os valores avaliados para os bens da CONTERMAS - ARRENDATARIA NOVO TERMINAL MARITIMO DE SALVADOR SPE S.A. de:

Conta contábil	Valor Novo	Valor Avaliado
CONCEDENTE - CODEBA	**R$ 10.159.230,00**	**R$ 5.562.353,00**
EQUIPAMENTOS DE INFORMATICA	**R$ 324.115,00**	**R$ 84.842,00**
LEASING MAQ., APAR., EQUIP. E INSTAL.	**R$ 1.713.833,00**	**R$ 719.812,00**
MAQ., APARELHOS, EQUIP. E INSTALAÇÕES	**R$ 1.757.208,00**	**R$ 678.489,00**
MOVEIS, UTENSILIOS E INSTALACOES	**R$ 1.262.966,00**	**R$ 608.912,00**
Total Avaliado Geral	**R$ 15.217.352,00**	**R$ 7.654.408,00**

Total Avaliado Valor Novo (Reais) ..... **R$ 15.217.352,00**

(Quinze Milhões, Duzentos e Dezessete Mil, Trezentos e Cinquenta e Dois Reais)

Total Avaliado Valor de Mercado (Reais) ..... **R$ 7.654.408,00**

(Sete Milhões, Seiscentos e Cinquenta e Quatro Mil e Quatrocentos e Oito Reais)

Encerramento e Apresentação de Anexos

Foi redigido e impresso este **Laudo de Avaliação de Bens de Conteúdo**, que se compõe de 16 **(dezesseis)** folhas de corpo de relatório escritas de um só lado, tendo sido então todas rubricadas, menos esta última, que vai datada e assinada.

Acompanha 2 (Dois) anexos:

Anexo 1: Planilhas de Avaliação
Anexo 2: Fotos

PELA AFIXCODE PATRIMÔNIO E AVALIAÇÕES LTDA.
CNPJ: 04671431/0001-30 / CREA: 0760271/
CRC: 2SP038685/O-9

Equipe Técnica:

AFIXCODE
Assinado de forma digital por GLAUCO CORREA ODA:26157026880
Dados: 2022.09.17 10:01:09 -03'00'

Glauco Corrêa Oda
Diretor Administrativo
CRC- 1SP326596

AFIXCODE
Assinado de forma digital por MAURICIO RESCHILIANI:13293718613
Dados: 2022.09.15 15:55:36 -03'00'

Mauricio Reschiliani
Engenheiro Responsável
CREA- SP: 5060113350

AFIXCODE
Assinado de forma digital por EVARISTO DE ALMEIDA:09956552860
Dados: 2022.09.17 10:00:47 -03'00'

Evaristo de Almeida
Gerente de Projetos
CRC-1SP292895

São Paulo 2 de setembro de 2022.

N.º ATIVO	Local	Classe	Espécie	Descrição	Marca	Modelo	Nr de série	Dimensão	Capacidade	TAG	Cond. Uso	Idade aparente	Valor Novo (Reais)	Valor Avaliado (Reais)
1	1 ANDAR - SALA DE SUPERVISAO	EQUIPAMENTOS DE INFORMATICA	**IMPRESSORA**	IMPRESSORA MULTIFUNCIONAL	HP	OFFICEJET PRO 8710	CN633BM0970675				6	2017	1.880,00	414,00
4	1 ANDAR - CPD	EQUIPAMENTOS DE INFORMATICA	**MONITOR**	MONITOR LED 19.5 POL	LG	20M37AA-B	704SPRW0W318			MON768	6	2017	782,00	172,00
5	1 ANDAR - ADMINISTRACAO	EQUIPAMENTOS DE INFORMATICA	**NO BREAK**	NO BREAK	SMS	MANAGER NET 4 / USM1400S	272890006478		1.400 VA		6	2017	626,00	138,00
6	1 ANDAR - ADMINISTRACAO	EQUIPAMENTOS DE INFORMATICA	**NO BREAK**	NO BREAK	SMS	MANAGER NET 4 / USM1400S	272890005295		1.400 VA		6	2017	626,00	138,00
7	TERREO - GUARITA ESTACIONAMENTO	EQUIPAMENTOS DE INFORMATICA	**IMPRESSORA**	IMPRESSORA DE CUPOM	EPSON	M244A	X2MR000918			PRN244	6	2017	1.246,00	274,00
8	TERREO - GUARITA ESTACIONAMENTO	EQUIPAMENTOS DE INFORMATICA	**COLETOR DE DADOS**	LEITOR MANUAL DE COD. DE BARRAS	HONEYWELL	MS9520	1710250001				6	2017	545,00	120,00
9	TERREO - GUARITA ESTACIONAMENTO	MAQ.,APARELHOS,EQUIP.E INSTALACOES	**CANCELA**	CANCELA DE ENTRADA DO ESTACIONAMENTO COM TOTEM DIGITAL E ACESSORIOS	DIMEP						6	2017	7.299,00	3.066,00
10	TERREO - GUARITA ESTACIONAMENTO	MAQ.,APARELHOS,EQUIP.E INSTALACOES	**CANCELA**	CANCELA DE SAIDA DO ESTACIONAMENTO COM TOTEM DIGITAL E ACESSORIOS	DIMEP						6	2017	7.299,00	3.066,00
11	TERREO - SAGUAO	MAQ.,APARELHOS,EQUIP.E INSTALACOES	**TERMINAL DE AUTO ATENDIMENTO**	TERMINAL DE.AUTO ATENDIMENTO COM CENTRAL	DIMEP						6	2017	28.000,00	11.760,00
12	1 ANDAR - ADMINISTRACAO	EQUIPAMENTOS DE INFORMATICA	**SMARTPHONE**	SMARTPHONE MOTO G5	MOTOROLA	XT1672	56502086066011		32 GB		6	2017	999,00	220,00
13	TERREO - GUARITA ESTACIONAMENTO	EQUIPAMENTOS DE INFORMATICA	**MICROCOMPUTADOR**	MICROCOMPUTADOR	LENOVO	S510 DESKTOP TYPE 10KY	PE02LK14				6	2017	2.599,00	572,00
14	1 ANDAR - SALA DE SUPERVISAO	MOVEIS, UTENSILIOS E INSTALACOES	**MESA**	MESA DE MADEIRA REV. MELAMINICO COM ESTR. METALICA E 2 GAVETAS				120X060X075			6	2017	455,00	191,00
15	1 ANDAR - SALA DE SUPERVISAO	MOVEIS, UTENSILIOS E INSTALACOES	**ESTAÇÃO DE TRABALHO**	ESTACAO DE TRABALHO EM MADEIRA REV. MELAMINICO TIPO L COM ESTR. METALICA				180X160X060X075			6	2017	1.440,00	605,00

N.º ATIVO	Local	Classe	Espécie	Descrição	Marca	Modelo	Nr de série	Dimensão	Capacidade	TAG	Cond. Uso	Idade aparente	Valor Novo (Reais)	Valor Avaliado (Reais)
16	TERREO - RAIOX EMBARQUE A LADO B	MOVEIS, UTENSILIOS E INSTALACOES	**MESA**	MESA DE MADEIRA REV. MELAMINICO COM ESTR. METALICA E 2 GAVETAS				120X060X075			6	2017	455,00	191,00
17	TERREO - SALA AMBULATORIO	MOVEIS, UTENSILIOS E INSTALACOES	**MESA**	MESA DE MADEIRA REV. MELAMINICO COM ESTR. METALICA E 2 GAVETAS				120X060X075			6	2017	455,00	191,00
18	1 ANDAR - ADMINISTRACAO	MOVEIS, UTENSILIOS E INSTALACOES	**ARMÁRIO**	ARMARIO ALTO EM MADEIRA REV. MELAMINICO COM 2 PORTAS	MARTINUCCI			080X040X160			6	2017	621,00	261,00
19	TERREO - SALA AMBULATORIO	MOVEIS, UTENSILIOS E INSTALACOES	**ARMÁRIO**	ARMARIO BAIXO EM MADEIRA REV. MELAMINICO COM 2 PORTAS				080X040X080			6	2017	510,00	214,00
20	1 ANDAR - SALA GERENCIA FINANCEIRO	MOVEIS, UTENSILIOS E INSTALACOES	**ARQUIVO**	ARQUIVO DE MADEIRA REV. MELAMINICO COM 4 GAVETAS				045X055X135			6	2017	699,00	294,00
21	TERREO - RAIOX SALA BANCADA 01	MOVEIS, UTENSILIOS E INSTALACOES	**CADEIRA**	CADEIRA GIRATORIA COM ESTR. METALICA REV. EM COURVIM PRETO COM BRACOS	MARTIFLEX						6	2017	502,00	211,00
23	1 ANDAR - BALCAO DE CKEK-IN LADO B	MOVEIS, UTENSILIOS E INSTALACOES	**CADEIRA**	CADEIRA GIRATORIA COM ESTR. METALICA REV. EM COURVIM PRETO COM BRACOS	MARTIFLEX						6	2017	502,00	211,00
24	AREA TECNICA LADO B	MOVEIS, UTENSILIOS E INSTALACOES	**CADEIRA**	CADEIRA GIRATORIA COM ESTR. METALICA REV. EM COURVIM PRETO COM BRACOS	MARTIFLEX						6	2017	502,00	211,00
25	1 ANDAR - CPD	MOVEIS, UTENSILIOS E INSTALACOES	**CADEIRA**	CADEIRA FIXA COM ESTR. METALICA REV. EM COURVIM PRETO							6	2017	183,00	90,00
26	TERREO - SAGUAO	MOVEIS, UTENSILIOS E INSTALACOES	**CADEIRA**	CADEIRA FIXA COM ESTR. METALICA REV. EM COURVIM PRETO							6	2017	183,00	90,00
27	TERREO - SAGUAO	MOVEIS, UTENSILIOS E INSTALACOES	**CADEIRA**	CADEIRA DE RODAS CONVENCIONAL	CDS	CDS 101 NYL					6	2017	603,00	253,00
28	TERREO - SALA AMBULATORIO	MOVEIS, UTENSILIOS E INSTALACOES	**BIOMBO**	BIOMBO TRIPLO COM ESTR. METALICA REV. EM TECIDO							6	2017	853,00	358,00

N.º ATIVO	Local	Classe	Espécie	Descrição	Marca	Modelo	Nr de série	Dimensão	Capacidade	TAG	Cond. Uso	Idade aparente	Valor Novo (Reais)	Valor Avaliado (Reais)
29	TERREO - SALA AMBULATORIO	MOVEIS, UTENSILIOS E INSTALACOES	**MACA**	MACA HOSPITALAR TIPO DIVA COM ESTR. METALICA, ESTOFADA EM COURVIM PRETO E ENCOSTO RECLINAVEL							6	2017	1.063,00	446,00
32	1 ANDAR - SALA MSC	MOVEIS, UTENSILIOS E INSTALACOES	**CADEIRA**	CADEIRA GIRATORIA COM ESTR. METALICA REV. EM COURVIM PRETO COM BRACOS	MARTIFLEX						6	2017	502,00	211,00
33	TERREO - RAIOX EMBARQUE A LADO B	MOVEIS, UTENSILIOS E INSTALACOES	**CADEIRA**	CADEIRA GIRATORIA COM ESTR. METALICA REV. EM COURVIM PRETO COM BRACOS	MARTIFLEX						6	2017	502,00	211,00
34	1 ANDAR - BALCAO DE CKEK-IN LADO B	MOVEIS, UTENSILIOS E INSTALACOES	**CADEIRA**	CADEIRA GIRATORIA COM ESTR. METALICA REV. EM COURVIM PRETO COM BRACOS	MARTIFLEX						6	2017	502,00	211,00
35	1 ANDAR - BALCAO DE CKEK-IN LADO B	MOVEIS, UTENSILIOS E INSTALACOES	**CADEIRA**	CADEIRA GIRATORIA COM ESTR. METALICA REV. EM COURVIM PRETO COM BRACOS	MARTIFLEX						6	2017	502,00	211,00
36	1 ANDAR - ADMINISTRACAO	MOVEIS, UTENSILIOS E INSTALACOES	**CADEIRA**	CADEIRA GIRATORIA COM ESTR. METALICA REV. EM COURVIM PRETO COM BRACOS	MARTIFLEX						6	2017	502,00	211,00
37	1 ANDAR - BALCAO DE CKEK-IN LADO B	MOVEIS, UTENSILIOS E INSTALACOES	**CADEIRA**	CADEIRA GIRATORIA COM ESTR. METALICA REV. EM COURVIM PRETO COM BRACOS	MARTIFLEX						6	2017	502,00	211,00
38	1 ANDAR - BALCAO DE CKEK-IN LADO B	MOVEIS, UTENSILIOS E INSTALACOES	**CADEIRA**	CADEIRA GIRATORIA COM ESTR. METALICA REV. EM COURVIM PRETO COM BRACOS	MARTIFLEX						6	2017	502,00	211,00
39	TERRO - RETIRADA DE BAGAGEM	MOVEIS, UTENSILIOS E INSTALACOES	**CADEIRA**	CADEIRA GIRATORIA COM ESTR. METALICA REV. EM COURVIM PRETO COM BRACOS	MARTIFLEX						6	2017	502,00	211,00
40	TERREO - SALA AMBULATORIO	MOVEIS, UTENSILIOS E INSTALACOES	**CADEIRA**	CADEIRA GIRATORIA COM ESTR. METALICA REV. EM COURVIM PRETO COM BRACOS	MARTIFLEX						6	2017	502,00	211,00

N.º ATIVO	Local	Classe	Espécie	Descrição	Marca	Modelo	Nr de série	Dimensão	Capacidade	TAG	Cond. Uso	Idade aparente	Valor Novo (Reais)	Valor Avaliado (Reais)
42	1 ANDAR - BALCAO DE CKEK-IN LADO B	MOVEIS, UTENSILIOS E INSTALACOES	**CADEIRA**	CADEIRA GIRATORIA COM ESTR. METALICA REV. EM COURVIM PRETO COM BRACOS	MARTIFLEX						6	2017	502,00	211,00
43	TERREO - SAGUAO	MOVEIS, UTENSILIOS E INSTALACOES	**CADEIRA**	CADEIRA GIRATORIA COM ESTR. METALICA REV. EM COURVIM PRETO COM BRACOS	MARTIFLEX						6	2017	502,00	211,00
44	1 ANDAR - BALCAO DE CKEK-IN LADO B	MOVEIS, UTENSILIOS E INSTALACOES	**CADEIRA**	CADEIRA GIRATORIA COM ESTR. METALICA REV. EM COURVIM PRETO COM BRACOS	MARTIFLEX						6	2017	502,00	211,00
45	TERREO - SAGUAO	MOVEIS, UTENSILIOS E INSTALACOES	**CADEIRA**	CADEIRA GIRATORIA COM ESTR. METALICA REV. EM COURVIM PRETO COM BRACOS	MARTIFLEX						6	2017	502,00	211,00
46	1 ANDAR - BALCAO DE CKEK-IN LADO B	MOVEIS, UTENSILIOS E INSTALACOES	**CADEIRA**	CADEIRA GIRATORIA COM ESTR. METALICA REV. EM COURVIM PRETO COM BRACOS	MARTIFLEX						6	2017	502,00	211,00
47	1 ANDAR - BALCAO DE CKEK-IN LADO B	MOVEIS, UTENSILIOS E INSTALACOES	**CADEIRA**	CADEIRA GIRATORIA COM ESTR. METALICA REV. EM COURVIM PRETO COM BRACOS	MARTIFLEX						6	2017	502,00	211,00
48	1 ANDAR - BALCAO DE CKEK-IN LADO B	MOVEIS, UTENSILIOS E INSTALACOES	**CADEIRA**	CADEIRA GIRATORIA COM ESTR. METALICA REV. EM COURVIM PRETO COM BRACOS	MARTIFLEX						6	2017	502,00	211,00
49	1 ANDAR - BALCAO DE CKEK-IN LADO B	MOVEIS, UTENSILIOS E INSTALACOES	**CADEIRA**	CADEIRA GIRATORIA COM ESTR. METALICA REV. EM COURVIM PRETO COM BRACOS	MARTIFLEX						6	2017	502,00	211,00
50	1 ANDAR - BALCAO DE CKEK-IN LADO B	MOVEIS, UTENSILIOS E INSTALACOES	**CADEIRA**	CADEIRA GIRATORIA COM ESTR. METALICA REV. EM COURVIM PRETO COM BRACOS	MARTIFLEX						6	2017	502,00	211,00
51	1 ANDAR - COPA	MOVEIS, UTENSILIOS E INSTALACOES	**MESA**	MESA DE MADEIRA REV. MELAMINICO PARA REFEITORIO COM ESTR. METALICA E 8 LUGARES				180X080X080			6	2017	2.669,00	1.121,00
52	1 ANDAR - COPA	MOVEIS, UTENSILIOS E INSTALACOES	**MICROONDAS**	FORNO MICROONDAS	PANASONIC	MTO-030	62000509		20 LITROS		6	2017	499,00	210,00

N.º ATIVO	Local	Classe	Espécie	Descrição	Marca	Modelo	Nr de série	Dimensão	Capacidade	TAG	Cond. Uso	Idade aparente	Valor Novo (Reais)	Valor Avaliado (Reais)
53	1 ANDAR - COPA	MAQ.,APARELHOS,EQUIP.E INSTALACOES	**REFRIGERADOR**	REFRIGERADOR CONVENCIONAL COM 2 PORTAS	ELECTROLUX	DC35A	62308864		260 LITROS		6	2017	2.299,00	966,00
54	1 ANDAR - BALCAO DE CKEK-IN LADO B	MOVEIS, UTENSILIOS E INSTALACOES	**CADEIRA**	CADEIRA GIRATORIA COM ESTR. METALICA REV. EM COURVIM PRETO COM BRACOS	MARTIFLEX						6	2017	502,00	211,00
55	1 ANDAR - BALCAO DE CKEK-IN LADO B	MOVEIS, UTENSILIOS E INSTALACOES	**CADEIRA**	CADEIRA GIRATORIA COM ESTR. METALICA REV. EM COURVIM PRETO COM BRACOS	MARTIFLEX						6	2017	502,00	211,00
56	TERREO - SAGUAO	MOVEIS, UTENSILIOS E INSTALACOES	**CADEIRA**	CADEIRA GIRATORIA COM ESTR. METALICA REV. EM COURVIM PRETO COM BRACOS	MARTIFLEX						6	2017	502,00	211,00
57	TERREO - EMBARQUE A	MOVEIS, UTENSILIOS E INSTALACOES	**CADEIRA**	CADEIRA GIRATORIA COM ESTR. METALICA REV. EM COURVIM PRETO COM BRACOS	MARTIFLEX						6	2017	502,00	211,00
58	AREA TECNICA LADO B	MOVEIS, UTENSILIOS E INSTALACOES	**CADEIRA**	CADEIRA GIRATORIA COM ESTR. METALICA REV. EM COURVIM PRETO COM BRACOS	MARTIFLEX						6	2017	502,00	211,00
62	1 ANDAR - CPD	MAQ.,APARELHOS,EQUIP.E INSTALACOES	**CONDICIONADOR DE AR**	CONDICIONADOR DE AR TIPO SPLIT PISO TETO	CARRIER	42XWS36C5			36.000 BTU/H		6	2017	6.907,00	2.901,00
63	1 ANDAR - SALA DE MONITORAMENTO	MAQ.,APARELHOS,EQUIP.E INSTALACOES	**CONDICIONADOR DE AR**	CONDICIONADOR DE AR TIPO SPLIT	SPRINGER	42MACA225S			22.000 BTU/H		6	2017	3.907,00	1.641,00
64	TERREO - GUARITA ESTACIONAMENTO	MAQ.,APARELHOS,EQUIP.E INSTALACOES	**CONDICIONADOR DE AR**	CONDICIONADOR DE AR TIPO SPLIT	SPRINGER	42MACA09S5			9.000 BTU/H		6	2017	1.977,00	830,00
65	1 ANDAR - SALA DE MONITORAMENTO	EQUIPAMENTOS DE INFORMATICA	**NO BREAK**	NO BREAK	SMS	MANAGER NET 4 / USM1400S	272890006481		1.400 VA		6	2017	626,00	138,00
66	1 ANDAR - CPD	EQUIPAMENTOS DE INFORMATICA	**NO BREAK**	NO BREAK	SMS	MANAGER NET 4 / USM1400S	272890005981		1.400 VA		6	2017	626,00	138,00

N.º ATIVO	Local	Classe	Espécie	Descrição	Marca	Modelo	Nr de série	Dimensão	Capacidade	TAG	Cond. Uso	Idade aparente	Valor Novo (Reais)	Valor Avaliado (Reais)
82	1 ANDAR - SALA DE MONITORAMENTO	EQUIPAMENTOS DE INFORMATICA	**MONITOR**	MONITOR LED 46 POL	SAMSUNG					MON792	5	2017	6.791,00	1.494,00
83	1 ANDAR - SALA DE MONITORAMENTO	EQUIPAMENTOS DE INFORMATICA	**MONITOR**	MONITOR LED 46 POL	SAMSUNG					MON793	6	2017	6.791,00	1.494,00
84	1 ANDAR - SALA DE MONITORAMENTO	EQUIPAMENTOS DE INFORMATICA	**MICROCOMPUTADOR**	MICROCOMPUTADOR	HP	PRODESK 400 G4 SFF	BRJ731HC5M			WS1262	6	2017	2.800,00	616,00
85	1 ANDAR - SALA DE MONITORAMENTO	EQUIPAMENTOS DE INFORMATICA	**MICROCOMPUTADOR**	MICROCOMPUTADOR	HP	PRODESK 400 G4 SFF	BRJ731HC3M			WS1263	6	2017	2.800,00	616,00
86	1 ANDAR - SALA DE MONITORAMENTO	EQUIPAMENTOS DE INFORMATICA	**MICROCOMPUTADOR**	MICROCOMPUTADOR	HP	PRODESK 400 G4 SFF	BRJ731HC2G			WS1264	6	2017	2.800,00	616,00
87	TERREO - EMBARQUE A	MAQ.,APARELHOS,EQUIP.E INSTALACOES	**ESTEIRA**	ESTEIRA TRANSPORTADORA TIPO ROLETES LIVRES EM ALUMINIO	ROLETES BRASIL			200X115X035			6	2017	10.496,00	6.298,00
88	TERREO - RAIO X AREA TECNICA 01	MAQ.,APARELHOS,EQUIP.E INSTALACOES	**ESTEIRA**	ESTEIRA TRANSPORTADORA TIPO ROLETES LIVRES EM ALUMINIO	ROLETES BRASIL			100X080X075	100 KG		6	2017	2.515,00	1.509,00
89	TERREO - EMBARQUE A	MAQ.,APARELHOS,EQUIP.E INSTALACOES	**ESTEIRA**	ESTEIRA TRANSPORTADORA TIPO ROLETES LIVRES EM ALUMINIO	ROLETES BRASIL			110X115X035			6	2017	6.298,00	3.779,00
90	1 ANDAR - SALA DE MONITORAMENTO	EQUIPAMENTOS DE INFORMATICA	**MONITOR**	MONITOR LED 21.5 POL	SAMSUNG	S22E310HY	Y29WHX5J800265D			MON795	6	2017	671,00	148,00
91	1 ANDAR - SALA DE MONITORAMENTO	EQUIPAMENTOS DE INFORMATICA	**MONITOR**	MONITOR LED 21.5 POL	SAMSUNG	S22E310HY	Y29WHX5J800197J			MON794	6	2017	671,00	148,00
92	1 ANDAR - SALA DE MONITORAMENTO	EQUIPAMENTOS DE INFORMATICA	**MONITOR**	MONITOR LED 21.5 POL	SAMSUNG	S22E310HY	Y29WHX5J800874V			MON797	6	2017	671,00	148,00

N.º ATIVO	Local	Classe	Espécie	Descrição	Marca	Modelo	Nr de série	Dimensão	Capacidade	TAG	Cond. Uso	Idade aparente	Valor Novo (Reais)	Valor Avaliado (Reais)
93	1 ANDAR - SALA DE MONITORAMENTO	EQUIPAMENTOS DE INFORMATICA	**MONITOR**	MONITOR LED 21.5 POL	SAMSUNG	S22E310HY	Y29WHX5J80095 8T			MON796	6	2017	671,00	148,00
94	TERREO - SAGUAO	MOVEIS, UTENSILIOS E INSTALACOES	**CADEIRA**	CADEIRA DE RODAS CONVENCIONAL	CDS	CDS 101 NYL					6	2017	603,00	253,00
97	TERREO - SAGUAO	MOVEIS, UTENSILIOS E INSTALACOES	**CADEIRA**	CADEIRA DE RODAS CONVENCIONAL	CDS	CDS 101 NYL					6	2017	603,00	253,00
98	TERREO - SAGUAO	MOVEIS, UTENSILIOS E INSTALACOES	**CADEIRA**	CADEIRA DE RODAS CONVENCIONAL	CDS	CDS 101 NYL					6	2017	603,00	253,00
99	TERREO - SAGUAO	MOVEIS, UTENSILIOS E INSTALACOES	**CADEIRA DE RODAS**	CADEIRA DE RODAS CONVENCIONAL	PROLIFE						6	2015	1.211,00	388,00
100	1 ANDAR - SAGUAO DE ESPERA	MOVEIS, UTENSILIOS E INSTALACOES	**LONGARINA**	LONGARINA METALICA EM POLIPROPILENO AZUL COM 3 LUGARES	REALPLAST						6	2017	470,00	197,00
101	1 ANDAR - SAGUAO DE ESPERA	MOVEIS, UTENSILIOS E INSTALACOES	**LONGARINA**	LONGARINA METALICA EM POLIPROPILENO AZUL COM 3 LUGARES	REALPLAST						6	2017	470,00	197,00
102	1 ANDAR - SAGUAO DE ESPERA	MOVEIS, UTENSILIOS E INSTALACOES	**LONGARINA**	LONGARINA METALICA EM POLIPROPILENO AZUL COM 3 LUGARES	REALPLAST						6	2017	470,00	197,00
103	1 ANDAR - SAGUAO DE ESPERA	MOVEIS, UTENSILIOS E INSTALACOES	**LONGARINA**	LONGARINA METALICA EM POLIPROPILENO AZUL COM 3 LUGARES	REALPLAST						6	2017	470,00	197,00
104	1 ANDAR - SAGUAO DE ESPERA	MOVEIS, UTENSILIOS E INSTALACOES	**LONGARINA**	LONGARINA METALICA EM POLIPROPILENO AZUL COM 3 LUGARES	REALPLAST						6	2017	470,00	197,00
105	1 ANDAR - SAGUAO DE ESPERA	MOVEIS, UTENSILIOS E INSTALACOES	**LONGARINA**	LONGARINA METALICA EM POLIPROPILENO AZUL COM 3 LUGARES	REALPLAST						6	2017	470,00	197,00
106	1 ANDAR - SAGUAO DE ESPERA	MOVEIS, UTENSILIOS E INSTALACOES	**LONGARINA**	LONGARINA METALICA EM POLIPROPILENO AZUL COM 3 LUGARES	REALPLAST						6	2017	470,00	197,00
107	1 ANDAR - SAGUAO DE ESPERA	MOVEIS, UTENSILIOS E INSTALACOES	**LONGARINA**	LONGARINA METALICA EM POLIPROPILENO AZUL COM 3 LUGARES	REALPLAST						6	2017	470,00	197,00
108	1 ANDAR - SAGUAO DE ESPERA	MOVEIS, UTENSILIOS E INSTALACOES	**LONGARINA**	LONGARINA METALICA EM POLIPROPILENO AZUL COM 3 LUGARES	REALPLAST						6	2017	470,00	197,00

N.º ATIVO	Local	Classe	Espécie	Descrição	Marca	Modelo	Nr de série	Dimensão	Capacidade	TAG	Cond. Uso	Idade aparente	Valor Novo (Reais)	Valor Avaliado (Reais)
109	1 ANDAR - SAGUAO DE ESPERA	MOVEIS, UTENSILIOS E INSTALACOES	**LONGARINA**	LONGARINA METALICA EM POLIPROPILENO AZUL COM 3 LUGARES	REALPLAST						6	2017	470,00	197,00
110	1 ANDAR - SAGUAO DE ESPERA	MOVEIS, UTENSILIOS E INSTALACOES	**LONGARINA**	LONGARINA METALICA EM POLIPROPILENO AZUL COM 3 LUGARES	REALPLAST						6	2017	470,00	197,00
111	1 ANDAR - SAGUAO DE ESPERA	MOVEIS, UTENSILIOS E INSTALACOES	**LONGARINA**	LONGARINA METALICA EM POLIPROPILENO AZUL COM 3 LUGARES	REALPLAST						6	2017	470,00	197,00
112	1 ANDAR - SAGUAO DE ESPERA	MOVEIS, UTENSILIOS E INSTALACOES	**LONGARINA**	LONGARINA METALICA EM POLIPROPILENO AZUL COM 3 LUGARES	REALPLAST						6	2017	470,00	197,00
113	1 ANDAR - SAGUAO DE ESPERA	MOVEIS, UTENSILIOS E INSTALACOES	**LONGARINA**	LONGARINA METALICA EM POLIPROPILENO AZUL COM 3 LUGARES	REALPLAST						6	2017	470,00	197,00
114	1 ANDAR - SAGUAO DE ESPERA	MOVEIS, UTENSILIOS E INSTALACOES	**LONGARINA**	LONGARINA METALICA EM POLIPROPILENO AZUL COM 3 LUGARES	REALPLAST						6	2017	470,00	197,00
115	1 ANDAR - SAGUAO DE ESPERA	MOVEIS, UTENSILIOS E INSTALACOES	**LONGARINA**	LONGARINA METALICA EM POLIPROPILENO AZUL COM 3 LUGARES	REALPLAST						6	2017	470,00	197,00
116	1 ANDAR - SAGUAO DE ESPERA	MOVEIS, UTENSILIOS E INSTALACOES	**LONGARINA**	LONGARINA METALICA EM POLIPROPILENO AZUL COM 3 LUGARES	REALPLAST						6	2017	470,00	197,00
117	1 ANDAR - SAGUAO DE ESPERA	MOVEIS, UTENSILIOS E INSTALACOES	**LONGARINA**	LONGARINA METALICA EM POLIPROPILENO AZUL COM 3 LUGARES	REALPLAST						6	2017	470,00	197,00
118	1 ANDAR - SAGUAO DE ESPERA	MOVEIS, UTENSILIOS E INSTALACOES	**LONGARINA**	LONGARINA METALICA EM POLIPROPILENO AZUL COM 3 LUGARES	REALPLAST						6	2017	470,00	197,00
119	1 ANDAR - SAGUAO DE ESPERA	MOVEIS, UTENSILIOS E INSTALACOES	**LONGARINA**	LONGARINA METALICA EM POLIPROPILENO AZUL COM 3 LUGARES	REALPLAST						6	2017	470,00	197,00
120	1 ANDAR - SAGUAO DE ESPERA	MOVEIS, UTENSILIOS E INSTALACOES	**LONGARINA**	LONGARINA METALICA EM POLIPROPILENO AZUL COM 3 LUGARES	REALPLAST						6	2017	470,00	197,00
121	1 ANDAR - SAGUAO DE ESPERA	MOVEIS, UTENSILIOS E INSTALACOES	**LONGARINA**	LONGARINA METALICA EM POLIPROPILENO AZUL COM 3 LUGARES	REALPLAST						6	2017	470,00	197,00
122	1 ANDAR - SAGUAO DE ESPERA	MOVEIS, UTENSILIOS E INSTALACOES	**LONGARINA**	LONGARINA METALICA EM POLIPROPILENO AZUL COM 3 LUGARES	REALPLAST						6	2017	470,00	197,00

N.º ATIVO	Local	Classe	Espécie	Descrição	Marca	Modelo	Nr de série	Dimensão	Capacidade	TAG	Cond. Uso	Idade aparente	Valor Novo (Reais)	Valor Avaliado (Reais)
123	1 ANDAR - SAGUAO DE ESPERA	MOVEIS, UTENSILIOS E INSTALACOES	**LONGARINA**	LONGARINA METALICA EM POLIPROPILENO AZUL COM 3 LUGARES	REALPLAST						6	2017	470,00	197,00
124	1 ANDAR - SAGUAO DE ESPERA	MOVEIS, UTENSILIOS E INSTALACOES	**LONGARINA**	LONGARINA METALICA EM POLIPROPILENO AZUL COM 3 LUGARES	REALPLAST						6	2017	470,00	197,00
125	1 ANDAR - SAGUAO DE ESPERA	MOVEIS, UTENSILIOS E INSTALACOES	**LONGARINA**	LONGARINA METALICA EM POLIPROPILENO AZUL COM 3 LUGARES	REALPLAST						6	2017	470,00	197,00
126	1 ANDAR - SAGUAO DE ESPERA	MOVEIS, UTENSILIOS E INSTALACOES	**LONGARINA**	LONGARINA METALICA EM POLIPROPILENO AZUL COM 3 LUGARES	REALPLAST						6	2017	470,00	197,00
127	1 ANDAR - SAGUAO DE ESPERA	MOVEIS, UTENSILIOS E INSTALACOES	**LONGARINA**	LONGARINA METALICA EM POLIPROPILENO AZUL COM 3 LUGARES	REALPLAST						6	2017	470,00	197,00
128	1 ANDAR - SAGUAO DE ESPERA	MOVEIS, UTENSILIOS E INSTALACOES	**LONGARINA**	LONGARINA METALICA EM POLIPROPILENO AZUL COM 3 LUGARES	REALPLAST						6	2017	470,00	197,00
129	1 ANDAR - SAGUAO DE ESPERA	MOVEIS, UTENSILIOS E INSTALACOES	**LONGARINA**	LONGARINA METALICA EM POLIPROPILENO AZUL COM 3 LUGARES	REALPLAST						6	2017	470,00	197,00
130	1 ANDAR - SAGUAO DE ESPERA	MOVEIS, UTENSILIOS E INSTALACOES	**LONGARINA**	LONGARINA METALICA EM POLIPROPILENO AZUL COM 3 LUGARES	REALPLAST						6	2017	470,00	197,00
131	1 ANDAR - SAGUAO DE ESPERA	MOVEIS, UTENSILIOS E INSTALACOES	**LONGARINA**	LONGARINA METALICA EM POLIPROPILENO AZUL COM 3 LUGARES	REALPLAST						6	2017	470,00	197,00
132	1 ANDAR - SAGUAO DE ESPERA	MOVEIS, UTENSILIOS E INSTALACOES	**LONGARINA**	LONGARINA METALICA EM POLIPROPILENO AZUL COM 3 LUGARES	REALPLAST						6	2017	470,00	197,00
133	1 ANDAR - SAGUAO DE ESPERA	MOVEIS, UTENSILIOS E INSTALACOES	**LONGARINA**	LONGARINA METALICA EM POLIPROPILENO AZUL COM 3 LUGARES	REALPLAST						6	2017	470,00	197,00
134	1 ANDAR - SAGUAO DE ESPERA	MOVEIS, UTENSILIOS E INSTALACOES	**LONGARINA**	LONGARINA METALICA EM POLIPROPILENO AZUL COM 3 LUGARES	REALPLAST						6	2017	470,00	197,00
135	1 ANDAR - SAGUAO DE ESPERA	MOVEIS, UTENSILIOS E INSTALACOES	**LONGARINA**	LONGARINA METALICA EM POLIPROPILENO AZUL COM 3 LUGARES	REALPLAST						6	2017	470,00	197,00
136	1 ANDAR - SAGUAO DE ESPERA	MOVEIS, UTENSILIOS E INSTALACOES	**LONGARINA**	LONGARINA METALICA EM POLIPROPILENO AZUL COM 3 LUGARES	REALPLAST						6	2017	470,00	197,00

N.º ATIVO	Local	Classe	Espécie	Descrição	Marca	Modelo	Nr de série	Dimensão	Capacidade	TAG	Cond. Uso	Idade aparente	Valor Novo (Reais)	Valor Avaliado (Reais)
137	1 ANDAR - SAGUAO DE ESPERA	MOVEIS, UTENSILIOS E INSTALACOES	**LONGARINA**	LONGARINA METALICA EM POLIPROPILENO AZUL COM 3 LUGARES	REALPLAST						6	2017	470,00	197,00
138	1 ANDAR - SAGUAO DE ESPERA	MOVEIS, UTENSILIOS E INSTALACOES	**LONGARINA**	LONGARINA METALICA EM POLIPROPILENO AZUL COM 3 LUGARES	REALPLAST						6	2017	470,00	197,00
139	1 ANDAR - SAGUAO DE ESPERA	MOVEIS, UTENSILIOS E INSTALACOES	**LONGARINA**	LONGARINA METALICA EM POLIPROPILENO AZUL COM 3 LUGARES	REALPLAST						6	2017	470,00	197,00
140	1 ANDAR - SAGUAO DE ESPERA	MOVEIS, UTENSILIOS E INSTALACOES	**LONGARINA**	LONGARINA METALICA EM POLIPROPILENO AZUL COM 3 LUGARES	REALPLAST						6	2017	470,00	197,00
141	1 ANDAR - SAGUAO DE ESPERA	MOVEIS, UTENSILIOS E INSTALACOES	**LONGARINA**	LONGARINA METALICA EM POLIPROPILENO AZUL COM 3 LUGARES	REALPLAST						6	2017	470,00	197,00
142	1 ANDAR - SAGUAO DE ESPERA	MOVEIS, UTENSILIOS E INSTALACOES	**LONGARINA**	LONGARINA METALICA EM POLIPROPILENO AZUL COM 3 LUGARES	REALPLAST						6	2017	470,00	197,00
143	1 ANDAR - SAGUAO DE ESPERA	MOVEIS, UTENSILIOS E INSTALACOES	**LONGARINA**	LONGARINA METALICA EM POLIPROPILENO AZUL COM 3 LUGARES	REALPLAST						6	2017	470,00	197,00
144	1 ANDAR - SAGUAO DE ESPERA	MOVEIS, UTENSILIOS E INSTALACOES	**LONGARINA**	LONGARINA METALICA EM POLIPROPILENO AZUL COM 3 LUGARES	REALPLAST						6	2017	470,00	197,00
145	1 ANDAR - SAGUAO DE ESPERA	MOVEIS, UTENSILIOS E INSTALACOES	**LONGARINA**	LONGARINA METALICA EM POLIPROPILENO AZUL COM 3 LUGARES	REALPLAST						6	2017	470,00	197,00
146	1 ANDAR - SAGUAO DE ESPERA	MOVEIS, UTENSILIOS E INSTALACOES	**LONGARINA**	LONGARINA METALICA EM POLIPROPILENO AZUL COM 3 LUGARES	REALPLAST						6	2017	470,00	197,00
147	1 ANDAR - SAGUAO DE ESPERA	MOVEIS, UTENSILIOS E INSTALACOES	**LONGARINA**	LONGARINA METALICA EM POLIPROPILENO AZUL COM 3 LUGARES	REALPLAST						6	2017	470,00	197,00
148	1 ANDAR - SAGUAO DE ESPERA	MOVEIS, UTENSILIOS E INSTALACOES	**LONGARINA**	LONGARINA METALICA EM POLIPROPILENO AZUL COM 3 LUGARES	REALPLAST						6	2017	470,00	197,00
149	1 ANDAR - SAGUAO DE ESPERA	MOVEIS, UTENSILIOS E INSTALACOES	**LONGARINA**	LONGARINA METALICA EM POLIPROPILENO AZUL COM 3 LUGARES	REALPLAST						6	2017	470,00	197,00
150	1 ANDAR - CPD	EQUIPAMENTOS DE INFORMATICA	**SERVIDOR**	SERVIDOR	HP	PROLIANT DL160 GEN 9	BRC735956M				6	2017	9.999,00	2.200,00
151	1 ANDAR - CPD	EQUIPAMENTOS DE INFORMATICA	**MEMÓRIA PARA MICRO**	MEMORIA HPE 8GB SINGLE RANK	HP	PC4-2400T					6	2017	2.251,00	495,00

N.º ATIVO	Local	Classe	Espécie	Descrição	Marca	Modelo	Nr de série	Dimensão	Capacidade	TAG	Cond. Uso	Idade aparente	Valor Novo (Reais)	Valor Avaliado (Reais)
152	1 ANDAR - CPD	EQUIPAMENTOS DE INFORMATICA	**MEMÓRIA PARA MICRO**	MEMORIA HPE 16GB SINGLE RANK	HP	PC4-2400T					6	2017	2.251,00	495,00
153	1 ANDAR - CPD	EQUIPAMENTOS DE INFORMATICA	**HD INTERNO**	HD INTERNO HPE 8 TB 6G SATA 7.2K	HP	512E					6	2017	4.935,00	1.086,00
154	1 ANDAR - CPD	EQUIPAMENTOS DE INFORMATICA	**HD INTERNO**	HD INTERNO HPE 4 TB 6G SATA	HP	MB4000GFEMK	N8G4XUDY				6	2017	4.487,00	987,00
155	1 ANDAR - CPD	EQUIPAMENTOS DE INFORMATICA	**HD INTERNO**	HD INTERNO HPE 4 TB 6G SATA	SEAGATE	ST4000VX007	ZDH2BTTM				6	2017	993,00	218,00
156	1 ANDAR - VESTIARIO PNE MASCULINO	MOVEIS, UTENSILIOS E INSTALACOES	**ORGANIZADOR DE FILA**	ORGANIZADOR DE FILA TIPO PEDESTAL EM ACO INOX COM FITA RETRATIL	EASYLINE	NEON					6	2017	225,00	110,00
157	1 ANDAR - VESTIARIO PNE MASCULINO	MOVEIS, UTENSILIOS E INSTALACOES	**ORGANIZADOR DE FILA**	ORGANIZADOR DE FILA TIPO PEDESTAL EM ACO INOX COM FITA RETRATIL	EASYLINE	NEON					6	2017	225,00	110,00
158	1 ANDAR - VESTIARIO PNE MASCULINO	MOVEIS, UTENSILIOS E INSTALACOES	**ORGANIZADOR DE FILA**	ORGANIZADOR DE FILA TIPO PEDESTAL EM ACO INOX COM FITA RETRATIL	EASYLINE	NEON					6	2017	225,00	110,00
159	1 ANDAR - VESTIARIO PNE MASCULINO	MOVEIS, UTENSILIOS E INSTALACOES	**ORGANIZADOR DE FILA**	ORGANIZADOR DE FILA TIPO PEDESTAL EM ACO INOX COM FITA RETRATIL	EASYLINE	NEON					6	2017	225,00	110,00
160	1 ANDAR - VESTIARIO PNE MASCULINO	MOVEIS, UTENSILIOS E INSTALACOES	**ORGANIZADOR DE FILA**	ORGANIZADOR DE FILA TIPO PEDESTAL EM ACO INOX COM FITA RETRATIL	EASYLINE	NEON					6	2017	225,00	110,00
161	1 ANDAR - VESTIARIO PNE MASCULINO	MOVEIS, UTENSILIOS E INSTALACOES	**ORGANIZADOR DE FILA**	ORGANIZADOR DE FILA TIPO PEDESTAL EM ACO INOX COM FITA RETRATIL	EASYLINE	NEON					6	2017	225,00	110,00
162	1 ANDAR - VESTIARIO PNE MASCULINO	MOVEIS, UTENSILIOS E INSTALACOES	**ORGANIZADOR DE FILA**	ORGANIZADOR DE FILA TIPO PEDESTAL EM ACO INOX COM FITA RETRATIL	EASYLINE	NEON					6	2017	225,00	110,00
163	1 ANDAR - VESTIARIO PNE MASCULINO	MOVEIS, UTENSILIOS E INSTALACOES	**ORGANIZADOR DE FILA**	ORGANIZADOR DE FILA TIPO PEDESTAL EM ACO INOX COM FITA RETRATIL	EASYLINE	NEON					6	2017	225,00	110,00
164	1 ANDAR - VESTIARIO PNE MASCULINO	MOVEIS, UTENSILIOS E INSTALACOES	**ORGANIZADOR DE FILA**	ORGANIZADOR DE FILA TIPO PEDESTAL EM ACO INOX COM FITA RETRATIL	EASYLINE	NEON					6	2017	225,00	110,00
165	1 ANDAR - VESTIARIO PNE MASCULINO	MOVEIS, UTENSILIOS E INSTALACOES	**ORGANIZADOR DE FILA**	ORGANIZADOR DE FILA TIPO PEDESTAL EM ACO INOX COM FITA RETRATIL	EASYLINE	NEON					6	2017	225,00	110,00
166	1 ANDAR - VESTIARIO PNE MASCULINO	MOVEIS, UTENSILIOS E INSTALACOES	**ORGANIZADOR DE FILA**	ORGANIZADOR DE FILA TIPO PEDESTAL EM ACO INOX COM FITA RETRATIL	EASYLINE	NEON					6	2017	225,00	110,00
167	1 ANDAR - VESTIARIO PNE MASCULINO	MOVEIS, UTENSILIOS E INSTALACOES	**ORGANIZADOR DE FILA**	ORGANIZADOR DE FILA TIPO PEDESTAL EM ACO INOX COM FITA RETRATIL	EASYLINE	NEON					6	2017	225,00	110,00

N.º ATIVO	Local	Classe	Espécie	Descrição	Marca	Modelo	Nr de série	Dimensão	Capacidade	TAG	Cond. Uso	Idade aparente	Valor Novo (Reais)	Valor Avaliado (Reais)
168	1 ANDAR - VESTIARIO PNE MASCULINO	MOVEIS, UTENSILIOS E INSTALACOES	**ORGANIZADOR DE FILA**	ORGANIZADOR DE FILA TIPO PEDESTAL EM ACO INOX COM FITA RETRATIL	EASYLINE	NEON					6	2017	225,00	110,00
169	1 ANDAR - VESTIARIO PNE MASCULINO	MOVEIS, UTENSILIOS E INSTALACOES	**ORGANIZADOR DE FILA**	ORGANIZADOR DE FILA TIPO PEDESTAL EM ACO INOX COM FITA RETRATIL	EASYLINE	NEON					6	2017	225,00	110,00
170	1 ANDAR - VESTIARIO PNE MASCULINO	MOVEIS, UTENSILIOS E INSTALACOES	**ORGANIZADOR DE FILA**	ORGANIZADOR DE FILA TIPO PEDESTAL EM ACO INOX COM FITA RETRATIL	EASYLINE	NEON					6	2017	225,00	110,00
171	1 ANDAR - VESTIARIO PNE MASCULINO	MOVEIS, UTENSILIOS E INSTALACOES	**ORGANIZADOR DE FILA**	ORGANIZADOR DE FILA TIPO PEDESTAL EM ACO INOX COM FITA RETRATIL	EASYLINE	NEON					6	2017	225,00	110,00
172	1 ANDAR - VESTIARIO PNE MASCULINO	MOVEIS, UTENSILIOS E INSTALACOES	**ORGANIZADOR DE FILA**	ORGANIZADOR DE FILA TIPO PEDESTAL EM ACO INOX COM FITA RETRATIL	EASYLINE	NEON					6	2017	225,00	110,00
173	1 ANDAR - VESTIARIO PNE MASCULINO	MOVEIS, UTENSILIOS E INSTALACOES	**ORGANIZADOR DE FILA**	ORGANIZADOR DE FILA TIPO PEDESTAL EM ACO INOX COM FITA RETRATIL	EASYLINE	NEON					6	2017	225,00	110,00
174	1 ANDAR - VESTIARIO PNE MASCULINO	MOVEIS, UTENSILIOS E INSTALACOES	**ORGANIZADOR DE FILA**	ORGANIZADOR DE FILA TIPO PEDESTAL EM ACO INOX COM FITA RETRATIL	EASYLINE	NEON					6	2017	225,00	110,00
175	1 ANDAR - VESTIARIO PNE MASCULINO	MOVEIS, UTENSILIOS E INSTALACOES	**ORGANIZADOR DE FILA**	ORGANIZADOR DE FILA TIPO PEDESTAL EM ACO INOX COM FITA RETRATIL	EASYLINE	NEON					6	2017	225,00	110,00
176	1 ANDAR - VESTIARIO PNE MASCULINO	MOVEIS, UTENSILIOS E INSTALACOES	**ORGANIZADOR DE FILA**	ORGANIZADOR DE FILA TIPO PEDESTAL EM ACO INOX COM FITA RETRATIL	EASYLINE	NEON					6	2017	225,00	110,00
177	1 ANDAR - VESTIARIO PNE MASCULINO	MOVEIS, UTENSILIOS E INSTALACOES	**ORGANIZADOR DE FILA**	ORGANIZADOR DE FILA TIPO PEDESTAL EM ACO INOX COM FITA RETRATIL	EASYLINE	NEON					6	2017	225,00	110,00
178	1 ANDAR - VESTIARIO PNE MASCULINO	MOVEIS, UTENSILIOS E INSTALACOES	**ORGANIZADOR DE FILA**	ORGANIZADOR DE FILA TIPO PEDESTAL EM ACO INOX COM FITA RETRATIL	EASYLINE	NEON					6	2017	225,00	110,00
179	1 ANDAR - VESTIARIO PNE MASCULINO	MOVEIS, UTENSILIOS E INSTALACOES	**ORGANIZADOR DE FILA**	ORGANIZADOR DE FILA TIPO PEDESTAL EM ACO INOX COM FITA RETRATIL	EASYLINE	NEON					6	2017	225,00	110,00
180	1 ANDAR - VESTIARIO PNE MASCULINO	MOVEIS, UTENSILIOS E INSTALACOES	**ORGANIZADOR DE FILA**	ORGANIZADOR DE FILA TIPO PEDESTAL EM ACO INOX COM FITA RETRATIL	EASYLINE	NEON					6	2017	225,00	110,00
181	1 ANDAR - VESTIARIO PNE MASCULINO	MOVEIS, UTENSILIOS E INSTALACOES	**ORGANIZADOR DE FILA**	ORGANIZADOR DE FILA TIPO PEDESTAL EM ACO INOX COM FITA RETRATIL	EASYLINE	NEON					6	2017	225,00	110,00

N.º ATIVO	Local	Classe	Espécie	Descrição	Marca	Modelo	Nr de série	Dimensão	Capacidade	TAG	Cond. Uso	Idade aparente	Valor Novo (Reais)	Valor Avaliado (Reais)
182	1 ANDAR - VESTIARIO PNE MASCULINO	MOVEIS, UTENSILIOS E INSTALACOES	**ORGANIZADOR DE FILA**	ORGANIZADOR DE FILA TIPO PEDESTAL EM ACO INOX COM FITA RETRATIL	EASYLINE	NEON					6	2017	225,00	110,00
183	1 ANDAR - VESTIARIO PNE MASCULINO	MOVEIS, UTENSILIOS E INSTALACOES	**ORGANIZADOR DE FILA**	ORGANIZADOR DE FILA TIPO PEDESTAL EM ACO INOX COM FITA RETRATIL	EASYLINE	NEON					6	2017	225,00	110,00
184	1 ANDAR - VESTIARIO PNE MASCULINO	MOVEIS, UTENSILIOS E INSTALACOES	**ORGANIZADOR DE FILA**	ORGANIZADOR DE FILA TIPO PEDESTAL EM ACO INOX COM FITA RETRATIL	EASYLINE	NEON					6	2017	225,00	110,00
185	1 ANDAR - VESTIARIO PNE MASCULINO	MOVEIS, UTENSILIOS E INSTALACOES	**ORGANIZADOR DE FILA**	ORGANIZADOR DE FILA TIPO PEDESTAL EM ACO INOX COM FITA RETRATIL	EASYLINE	NEON					6	2017	225,00	110,00
186	1 ANDAR - VESTIARIO PNE MASCULINO	MOVEIS, UTENSILIOS E INSTALACOES	**ORGANIZADOR DE FILA**	ORGANIZADOR DE FILA TIPO PEDESTAL EM ACO INOX COM FITA RETRATIL	EASYLINE	NEON					6	2017	225,00	110,00
187	1 ANDAR - VESTIARIO PNE MASCULINO	MOVEIS, UTENSILIOS E INSTALACOES	**ORGANIZADOR DE FILA**	ORGANIZADOR DE FILA TIPO PEDESTAL EM ACO INOX COM FITA RETRATIL	EASYLINE	NEON					6	2017	225,00	110,00
188	1 ANDAR - VESTIARIO PNE MASCULINO	MOVEIS, UTENSILIOS E INSTALACOES	**ORGANIZADOR DE FILA**	ORGANIZADOR DE FILA TIPO PEDESTAL EM ACO INOX COM FITA RETRATIL	EASYLINE	NEON					6	2017	225,00	110,00
189	1 ANDAR - VESTIARIO PNE MASCULINO	MOVEIS, UTENSILIOS E INSTALACOES	**ORGANIZADOR DE FILA**	ORGANIZADOR DE FILA TIPO PEDESTAL EM ACO INOX COM FITA RETRATIL	EASYLINE	NEON					6	2017	225,00	110,00
190	1 ANDAR - VESTIARIO PNE MASCULINO	MOVEIS, UTENSILIOS E INSTALACOES	**ORGANIZADOR DE FILA**	ORGANIZADOR DE FILA TIPO PEDESTAL EM ACO INOX COM FITA RETRATIL	EASYLINE	NEON					6	2017	225,00	110,00
191	1 ANDAR - VESTIARIO PNE MASCULINO	MOVEIS, UTENSILIOS E INSTALACOES	**ORGANIZADOR DE FILA**	ORGANIZADOR DE FILA TIPO PEDESTAL EM ACO INOX COM FITA RETRATIL	EASYLINE	NEON					6	2017	225,00	110,00
192	1 ANDAR - VESTIARIO PNE MASCULINO	MOVEIS, UTENSILIOS E INSTALACOES	**ORGANIZADOR DE FILA**	ORGANIZADOR DE FILA TIPO PEDESTAL EM ACO INOX COM FITA RETRATIL	EASYLINE	NEON					6	2017	225,00	110,00
193	1 ANDAR - VESTIARIO PNE MASCULINO	MOVEIS, UTENSILIOS E INSTALACOES	**ORGANIZADOR DE FILA**	ORGANIZADOR DE FILA TIPO PEDESTAL EM ACO INOX COM FITA RETRATIL	EASYLINE	NEON					6	2017	225,00	110,00
194	1 ANDAR - VESTIARIO PNE MASCULINO	MOVEIS, UTENSILIOS E INSTALACOES	**ORGANIZADOR DE FILA**	ORGANIZADOR DE FILA TIPO PEDESTAL EM ACO INOX COM FITA RETRATIL	EASYLINE	NEON					6	2017	225,00	110,00
195	1 ANDAR - VESTIARIO PNE MASCULINO	MOVEIS, UTENSILIOS E INSTALACOES	**ORGANIZADOR DE FILA**	ORGANIZADOR DE FILA TIPO PEDESTAL EM ACO INOX COM FITA RETRATIL	EASYLINE	NEON					6	2017	225,00	110,00

N.º ATIVO	Local	Classe	Espécie	Descrição	Marca	Modelo	Nr de série	Dimensão	Capacidade	TAG	Cond. Uso	Idade aparente	Valor Novo (Reais)	Valor Avaliado (Reais)
196	1 ANDAR - VESTIARIO PNE MASCULINO	MOVEIS, UTENSILIOS E INSTALACOES	**ORGANIZADOR DE FILA**	ORGANIZADOR DE FILA TIPO PEDESTAL EM ACO INOX COM FITA RETRATIL	EASYLINE	NEON					6	2017	225,00	110,00
197	1 ANDAR - VESTIARIO PNE MASCULINO	MOVEIS, UTENSILIOS E INSTALACOES	**ORGANIZADOR DE FILA**	ORGANIZADOR DE FILA TIPO PEDESTAL EM ACO INOX COM FITA RETRATIL	EASYLINE	NEON					6	2017	225,00	110,00
198	1 ANDAR - VESTIARIO PNE MASCULINO	MOVEIS, UTENSILIOS E INSTALACOES	**ORGANIZADOR DE FILA**	ORGANIZADOR DE FILA TIPO PEDESTAL EM ACO INOX COM FITA RETRATIL	EASYLINE	NEON					6	2017	225,00	110,00
199	1 ANDAR - VESTIARIO PNE MASCULINO	MOVEIS, UTENSILIOS E INSTALACOES	**ORGANIZADOR DE FILA**	ORGANIZADOR DE FILA TIPO PEDESTAL EM ACO INOX COM FITA RETRATIL	EASYLINE	NEON					6	2017	225,00	110,00
200	1 ANDAR - VESTIARIO PNE MASCULINO	MOVEIS, UTENSILIOS E INSTALACOES	**ORGANIZADOR DE FILA**	ORGANIZADOR DE FILA TIPO PEDESTAL EM ACO INOX COM FITA RETRATIL	EASYLINE	NEON					6	2017	225,00	110,00
201	1 ANDAR - VESTIARIO PNE MASCULINO	MOVEIS, UTENSILIOS E INSTALACOES	**ORGANIZADOR DE FILA**	ORGANIZADOR DE FILA TIPO PEDESTAL EM ACO INOX COM FITA RETRATIL	EASYLINE	NEON					6	2017	225,00	110,00
202	1 ANDAR - VESTIARIO PNE MASCULINO	MOVEIS, UTENSILIOS E INSTALACOES	**ORGANIZADOR DE FILA**	ORGANIZADOR DE FILA TIPO PEDESTAL EM ACO INOX COM FITA RETRATIL	EASYLINE	NEON					6	2017	225,00	110,00
203	1 ANDAR - VESTIARIO PNE MASCULINO	MOVEIS, UTENSILIOS E INSTALACOES	**ORGANIZADOR DE FILA**	ORGANIZADOR DE FILA TIPO PEDESTAL EM ACO INOX COM FITA RETRATIL	EASYLINE	NEON					6	2017	225,00	110,00
204	1 ANDAR - VESTIARIO PNE MASCULINO	MOVEIS, UTENSILIOS E INSTALACOES	**ORGANIZADOR DE FILA**	ORGANIZADOR DE FILA TIPO PEDESTAL EM ACO INOX COM FITA RETRATIL	EASYLINE	NEON					6	2017	225,00	110,00
205	1 ANDAR - VESTIARIO PNE MASCULINO	MOVEIS, UTENSILIOS E INSTALACOES	**ORGANIZADOR DE FILA**	ORGANIZADOR DE FILA TIPO PEDESTAL EM ACO INOX COM FITA RETRATIL	EASYLINE	NEON					6	2017	225,00	110,00
208	1 ANDAR - CPD	EQUIPAMENTOS DE INFORMATICA	**AMPLIFICADOR DE POTÊNCIA**	AMPLIFICADOR DE POTENCIA	SANSARA	SL1300	171017409				6	2017	3.900,00	1.911,00
209	1 ANDAR - CPD	EQUIPAMENTOS DE INFORMATICA	**PRÉ-AMPLIFICADOR**	PRE-AMPLIFICADOR DE CHAMADA COM SINALIZADOR SONORO GONGO	SANSARA	SPG300	201017577				6	2017	1.526,00	748,00
210	1 ANDAR - CPD	EQUIPAMENTOS DE INFORMATICA	**AMPLIFICADOR DE POTÊNCIA**	AMPLIFICADOR DE POTENCIA	SANSARA	SL1300	171017410				6	2017	3.900,00	1.911,00
211	1 ANDAR - CPD	EQUIPAMENTOS DE INFORMATICA	**PRÉ-AMPLIFICADOR**	PRE-AMPLIFICADOR DE CHAMADA COM SINALIZADOR SONORO GONGO	SANSARA	SPG300	201017578				6	2017	1.526,00	748,00
212	1 ANDAR - CPD	EQUIPAMENTOS DE INFORMATICA	**MONITOR**	MONITOR DE SINAL DE SAIDA COM 16 LINHAS	SANSARA	SMR300	280917299				6	2017	1.715,00	377,00

N.º ATIVO	Local	Classe	Espécie	Descrição	Marca	Modelo	Nr de série	Dimensão	Capacidade	TAG	Cond. Uso	Idade aparente	Valor Novo (Reais)	Valor Avaliado (Reais)
213	TERREO - SISTEMA DE AR CONDICIONADO	MAQ.,APARELHOS,EQUIP.E INSTALACOES	**PALETEIRA**	PALETEIRA HIDRAULICA MANUAL	MARCON				2 TON		6	2017	2.185,00	918,00
214	1 ANDAR - CPD	EQUIPAMENTOS DE INFORMATICA	**SERVIDOR**	SERVIDOR	HP	PROLIANT ML30 GEN 9	BRC732941L				6	2017	3.705,00	815,00
215	TERRO - RETIRADA DE BAGAGEM	EQUIPAMENTOS DE INFORMATICA	**MICROCOMPUTADOR**	MICROCOMPUTADOR	LENOVO	THINKCENTRE M83 TYPE 10AH	PE02MTDL				6	2017	2.454,00	540,00
216	TERRO - RETIRADA DE BAGAGEM	EQUIPAMENTOS DE INFORMATICA	**MONITOR**	MONITOR LED 18.5 POL	AOC	E970SWL	KCYGAXA008585				6	2016	899,00	126,00
218	1 ANDAR - CPD	MOVEIS, UTENSILIOS E INSTALACOES	**RACK DE INFORMÁTICA**	RACK DE INFORMATICA METALICO COM 1 PORTA				060X060X210			6	2017	1.890,00	794,00
219	1 ANDAR - CPD	MAQ.,APARELHOS,EQUIP.E INSTALACOES	**MICROFONE**	MICROFONE SEM FIO UHF HEADSET	TAG	TM-559					6	2017	849,00	357,00
220	1 ANDAR - CPD	MAQ.,APARELHOS,EQUIP.E INSTALACOES	**MICROFONE**	MICROFONE SEM FIO UHF HEADSET	TAG	TM-559					6	2017	849,00	357,00
221	TERREO - SAGUAO	EQUIPAMENTOS DE INFORMATICA	**MICROCOMPUTADOR**	MINI PC BLUETECH	LIVA	X2	14426544			WS1285	6	2017	1.250,00	275,00
222	TERREO - SAGUAO	MAQ.,APARELHOS,EQUIP.E INSTALACOES	**TELEVISOR**	TELEVISOR LED 43 POL COM CONVERSOR DIGITAL	LG	43LV300C-SA	709AZGF0C991				6	2017	2.003,00	981,00
223	TERREO - SAGUAO	MAQ.,APARELHOS,EQUIP.E INSTALACOES	**TELEVISOR**	TELEVISOR LED 43 POL COM CONVERSOR DIGITAL	LG	43LV300C-SA	709AZDB0D018				6	2017	2.003,00	981,00
224	PREDIO - RECEITA FEDERAL	MAQ.,APARELHOS,EQUIP.E INSTALACOES	**TELEVISOR**	TELEVISOR LCD 40 POL	SAMSUNG	NT	NT				6	2017	1.499,00	630,00
225	TERREO - SISTEMA DE AR CONDICIONADO	MAQ.,APARELHOS,EQUIP.E INSTALACOES	**PALETEIRA**	PALETEIRA HIDRAULICA MANUAL	MARCON				2 TON		6	2017	2.185,00	918,00
226	TERREO - EMBARQUE A	LEASING MAQ.,APAR., EQUIP. E INSTAL.	**APARELHO DE RAIO-X PARA BAGAGEM**	APARELHO DE RAIO-X PARA BAGAGEM DE MAO	SMITHS HEIMANN	HI-SCAN 6040C	147082				6	2017	221.604,00	93.074,00
227	TERREO - RAIOX EMBARQUE A LADO B	LEASING MAQ.,APAR., EQUIP. E INSTAL.	**APARELHO DE RAIO-X PARA BAGAGEM**	APARELHO DE RAIO-X PARA BAGAGEM DE MAO	SMITHS HEIMANN	HI-SCAN 6040C	146963	115X085X130	120VAC/0.7 KVA		6	2017	221.604,00	93.074,00
228	TERREO - RAIOX EMBARQUE A LADO B	LEASING MAQ.,APAR., EQUIP. E INSTAL.	**APARELHO DE RAIO-X PARA BAGAGEM**	APARELHO DE RAIO-X PARA BAGAGEM DE MAO	SMITHS HEIMANN	HI-SCAN 6040C	146962	115X085X130	120VAC/0.7 KVA		6	2017	221.604,00	93.074,00

N.º ATIVO	Local	Classe	Espécie	Descrição	Marca	Modelo	Nr de série	Dimensão	Capacidade	TAG	Cond. Uso	Idade aparente	Valor Novo (Reais)	Valor Avaliado (Reais)
229	TERREO - RAIOX EMBARQUE A LADO B	LEASING MAQ.,APAR., EQUIP. E INSTAL.	**APARELHO DE RAIO-X PARA BAGAGEM**	APARELHO DE RAIO-X PARA BAGAGEM DE MAO	SMITHS HEIMANN	HI-SCAN 6040C	146471	115X085X130	120VAC/0.7 KVA		6	2017	221.604,00	93.074,00
230	1 ANDAR - CPD	LEASING MAQ.,APAR., EQUIP. E INSTAL.	**SISTEMA DE MONITORAMENTO CFTV**	SISTEMA DE MONITORAMENTO CFTV	AVIGILON	CONTROL CENTER					6	2017	575.270,00	241.613,00
231	1 ANDAR - VESTIARIO PNE MASCULINO	MAQ.,APARELHOS,EQUIP.E INSTALACOES	**ENCERADEIRA**	ENCERADEIRA INDUSTRIAL COM ESCOVA	CLEANER	CL-500PLUS		510 MM	1.460 W		6	2017	2.151,00	903,00
232	TERREO - RAIOX EMBARQUE A LADO B	LEASING MAQ.,APAR., EQUIP. E INSTAL.	**DETECTOR DE METAIS TIPO PORTAL**	DETECTOR DE METAIS TIPO PORTAL	CEIA	HI-PE MULTI ZONE PLUS SMD600PL	21306051088				6	2017	84.049,00	35.301,00
233	TERREO - RAIOX EMBARQUE A LADO B	LEASING MAQ.,APAR., EQUIP. E INSTAL.	**DETECTOR DE METAIS TIPO PORTAL**	DETECTOR DE METAIS TIPO PORTAL	CEIA	HI-PE MULTI ZONE PLUS SMD600PL	21306051085				6	2017	84.049,00	35.301,00
234	TERREO - RAIOX EMBARQUE A LADO B	LEASING MAQ.,APAR., EQUIP. E INSTAL.	**DETECTOR DE METAIS TIPO PORTAL**	DETECTOR DE METAIS TIPO PORTAL	CEIA	HI-PE MULTI ZONE PLUS SMD600PL	21306051087				6	2017	84.049,00	35.301,00
235		EQUIPAMENTOS DE INFORMATICA	**MICROCOMPUTADOR**	MICROCOMPUTADOR INTEL CORE I3-6100, 4GB HD 500GB HD 500GB	LENOVO		10KY0061BR				8	2017	3.160,00	695,00
236	1 ANDAR - SAGUAO DE ESPERA	MOVEIS, UTENSILIOS E INSTALACOES	**LONGARINA**	LONGARINA METALICA EM POLIPROPILENO AZUL COM 3 LUGARES	REALPLAST						7	2018	470,00	230,00
237	1 ANDAR - SAGUAO DE ESPERA	MOVEIS, UTENSILIOS E INSTALACOES	**LONGARINA**	LONGARINA METALICA EM POLIPROPILENO AZUL COM 3 LUGARES	REALPLAST						7	2018	470,00	230,00
238	1 ANDAR - SAGUAO DE ESPERA	MOVEIS, UTENSILIOS E INSTALACOES	**LONGARINA**	LONGARINA METALICA EM POLIPROPILENO AZUL COM 3 LUGARES	REALPLAST						7	2018	470,00	230,00
239	1 ANDAR - SAGUAO DE ESPERA	MOVEIS, UTENSILIOS E INSTALACOES	**LONGARINA**	LONGARINA METALICA EM POLIPROPILENO AZUL COM 3 LUGARES	REALPLAST						7	2018	470,00	230,00
240	1 ANDAR - SAGUAO DE ESPERA	MOVEIS, UTENSILIOS E INSTALACOES	**LONGARINA**	LONGARINA METALICA EM POLIPROPILENO AZUL COM 3 LUGARES	REALPLAST						7	2018	470,00	230,00
241	1 ANDAR - SAGUAO DE ESPERA	MOVEIS, UTENSILIOS E INSTALACOES	**LONGARINA**	LONGARINA METALICA EM POLIPROPILENO AZUL COM 3 LUGARES	REALPLAST						7	2018	470,00	230,00
242	1 ANDAR - SAGUAO DE ESPERA	MOVEIS, UTENSILIOS E INSTALACOES	**LONGARINA**	LONGARINA METALICA EM POLIPROPILENO AZUL COM 3 LUGARES	REALPLAST						7	2018	470,00	230,00

N.º ATIVO	Local	Classe	Espécie	Descrição	Marca	Modelo	Nr de série	Dimensão	Capacidade	TAG	Cond. Uso	Idade aparente	Valor Novo (Reais)	Valor Avaliado (Reais)
243	1 ANDAR - SAGUAO DE ESPERA	MOVEIS, UTENSILIOS E INSTALACOES	**LONGARINA**	LONGARINA METALICA EM POLIPROPILENO AZUL COM 3 LUGARES	REALPLAST						7	2018	470,00	230,00
244	1 ANDAR - SAGUAO DE ESPERA	MOVEIS, UTENSILIOS E INSTALACOES	**LONGARINA**	LONGARINA METALICA EM POLIPROPILENO AZUL COM 3 LUGARES	REALPLAST						7	2018	470,00	230,00
245	1 ANDAR - SAGUAO DE ESPERA	MOVEIS, UTENSILIOS E INSTALACOES	**LONGARINA**	LONGARINA METALICA EM POLIPROPILENO AZUL COM 3 LUGARES	REALPLAST						7	2018	470,00	230,00
246	1 ANDAR - SAGUAO DE ESPERA	MOVEIS, UTENSILIOS E INSTALACOES	**LONGARINA**	LONGARINA METALICA EM POLIPROPILENO AZUL COM 3 LUGARES	REALPLAST						7	2018	470,00	230,00
247	1 ANDAR - SAGUAO DE ESPERA	MOVEIS, UTENSILIOS E INSTALACOES	**LONGARINA**	LONGARINA METALICA EM POLIPROPILENO AZUL COM 3 LUGARES	REALPLAST						7	2018	470,00	230,00
248	1 ANDAR - SAGUAO DE ESPERA	MOVEIS, UTENSILIOS E INSTALACOES	**LONGARINA**	LONGARINA METALICA EM POLIPROPILENO AZUL COM 3 LUGARES	REALPLAST						7	2018	470,00	230,00
249	1 ANDAR - SAGUAO DE ESPERA	MOVEIS, UTENSILIOS E INSTALACOES	**LONGARINA**	LONGARINA METALICA EM POLIPROPILENO AZUL COM 3 LUGARES	REALPLAST						7	2018	470,00	230,00
250	1 ANDAR - SAGUAO DE ESPERA	MOVEIS, UTENSILIOS E INSTALACOES	**LONGARINA**	LONGARINA METALICA EM POLIPROPILENO AZUL COM 3 LUGARES	REALPLAST						7	2018	470,00	230,00
251	1 ANDAR - SAGUAO DE ESPERA	MOVEIS, UTENSILIOS E INSTALACOES	**LONGARINA**	LONGARINA METALICA EM POLIPROPILENO AZUL COM 3 LUGARES	REALPLAST						7	2018	470,00	230,00
252	1 ANDAR - SAGUAO DE ESPERA	MOVEIS, UTENSILIOS E INSTALACOES	**LONGARINA**	LONGARINA METALICA EM POLIPROPILENO AZUL COM 3 LUGARES	REALPLAST						7	2018	470,00	230,00
253	1 ANDAR - SAGUAO DE ESPERA	MOVEIS, UTENSILIOS E INSTALACOES	**LONGARINA**	LONGARINA METALICA EM POLIPROPILENO AZUL COM 3 LUGARES	REALPLAST						7	2018	470,00	230,00
254	1 ANDAR - SAGUAO DE ESPERA	MOVEIS, UTENSILIOS E INSTALACOES	**LONGARINA**	LONGARINA METALICA EM POLIPROPILENO AZUL COM 3 LUGARES	REALPLAST						7	2018	470,00	230,00
255	1 ANDAR - SAGUAO DE ESPERA	MOVEIS, UTENSILIOS E INSTALACOES	**LONGARINA**	LONGARINA METALICA EM POLIPROPILENO AZUL COM 3 LUGARES	REALPLAST						7	2018	470,00	230,00
256	1 ANDAR - SAGUAO DE ESPERA	MOVEIS, UTENSILIOS E INSTALACOES	**LONGARINA**	LONGARINA METALICA EM POLIPROPILENO AZUL COM 3 LUGARES	REALPLAST						7	2018	470,00	230,00

N.º ATIVO	Local	Classe	Espécie	Descrição	Marca	Modelo	Nr de série	Dimensão	Capacidade	TAG	Cond. Uso	Idade aparente	Valor Novo (Reais)	Valor Avaliado (Reais)
257	1 ANDAR - SAGUAO DE ESPERA	MOVEIS, UTENSILIOS E INSTALACOES	**LONGARINA**	LONGARINA METALICA EM POLIPROPILENO AZUL COM 3 LUGARES	REALPLAST						7	2018	470,00	230,00
258	1 ANDAR - SAGUAO DE ESPERA	MOVEIS, UTENSILIOS E INSTALACOES	**LONGARINA**	LONGARINA METALICA EM POLIPROPILENO AZUL COM 3 LUGARES	REALPLAST						7	2018	470,00	230,00
259	1 ANDAR - SAGUAO DE ESPERA	MOVEIS, UTENSILIOS E INSTALACOES	**LONGARINA**	LONGARINA METALICA EM POLIPROPILENO AZUL COM 3 LUGARES	REALPLAST						7	2018	470,00	230,00
260	1 ANDAR - SAGUAO DE ESPERA	MOVEIS, UTENSILIOS E INSTALACOES	**LONGARINA**	LONGARINA METALICA EM POLIPROPILENO AZUL COM 3 LUGARES	REALPLAST						7	2018	470,00	230,00
261	1 ANDAR - SAGUAO DE ESPERA	MOVEIS, UTENSILIOS E INSTALACOES	**LONGARINA**	LONGARINA METALICA EM POLIPROPILENO AZUL COM 3 LUGARES	REALPLAST						7	2018	470,00	230,00
262	1 ANDAR - SAGUAO DE ESPERA	MOVEIS, UTENSILIOS E INSTALACOES	**LONGARINA**	LONGARINA METALICA EM POLIPROPILENO AZUL COM 3 LUGARES	REALPLAST						7	2018	470,00	230,00
263	1 ANDAR - SAGUAO DE ESPERA	MOVEIS, UTENSILIOS E INSTALACOES	**LONGARINA**	LONGARINA METALICA EM POLIPROPILENO AZUL COM 3 LUGARES	REALPLAST						7	2018	470,00	230,00
264	1 ANDAR - SAGUAO DE ESPERA	MOVEIS, UTENSILIOS E INSTALACOES	**LONGARINA**	LONGARINA METALICA EM POLIPROPILENO AZUL COM 3 LUGARES	REALPLAST						7	2018	470,00	230,00
265	1 ANDAR - SAGUAO DE ESPERA	MOVEIS, UTENSILIOS E INSTALACOES	**LONGARINA**	LONGARINA METALICA EM POLIPROPILENO AZUL COM 3 LUGARES	REALPLAST						7	2018	470,00	230,00
266	1 ANDAR - SAGUAO DE ESPERA	MOVEIS, UTENSILIOS E INSTALACOES	**LONGARINA**	LONGARINA METALICA EM POLIPROPILENO AZUL COM 3 LUGARES	REALPLAST						7	2018	470,00	230,00
267	1 ANDAR - SAGUAO DE ESPERA	MOVEIS, UTENSILIOS E INSTALACOES	**LONGARINA**	LONGARINA METALICA EM POLIPROPILENO AZUL COM 3 LUGARES	REALPLAST						7	2018	470,00	230,00
268	1 ANDAR - SAGUAO DE ESPERA	MOVEIS, UTENSILIOS E INSTALACOES	**LONGARINA**	LONGARINA METALICA EM POLIPROPILENO AZUL COM 3 LUGARES	REALPLAST						7	2018	470,00	230,00
269	1 ANDAR - SAGUAO DE ESPERA	MOVEIS, UTENSILIOS E INSTALACOES	**LONGARINA**	LONGARINA METALICA EM POLIPROPILENO AZUL COM 3 LUGARES	REALPLAST						7	2018	470,00	230,00
270	1 ANDAR - SAGUAO DE ESPERA	MOVEIS, UTENSILIOS E INSTALACOES	**LONGARINA**	LONGARINA METALICA EM POLIPROPILENO AZUL COM 3 LUGARES	REALPLAST						7	2018	470,00	230,00

N.º ATIVO	Local	Classe	Espécie	Descrição	Marca	Modelo	Nr de série	Dimensão	Capacidade	TAG	Cond. Uso	Idade aparente	Valor Novo (Reais)	Valor Avaliado (Reais)
271	1 ANDAR - SAGUAO DE ESPERA	MOVEIS, UTENSILIOS E INSTALACOES	**LONGARINA**	LONGARINA METALICA EM POLIPROPILENO AZUL COM 3 LUGARES	REALPLAST						7	2018	470,00	230,00
272	1 ANDAR - SAGUAO DE ESPERA	MOVEIS, UTENSILIOS E INSTALACOES	**LONGARINA**	LONGARINA METALICA EM POLIPROPILENO AZUL COM 3 LUGARES	REALPLAST						7	2018	470,00	230,00
273	1 ANDAR - SAGUAO DE ESPERA	MOVEIS, UTENSILIOS E INSTALACOES	**LONGARINA**	LONGARINA METALICA EM POLIPROPILENO AZUL COM 3 LUGARES	REALPLAST						7	2018	470,00	230,00
274	1 ANDAR - SAGUAO DE ESPERA	MOVEIS, UTENSILIOS E INSTALACOES	**LONGARINA**	LONGARINA METALICA EM POLIPROPILENO AZUL COM 3 LUGARES	REALPLAST						7	2018	470,00	230,00
275	1 ANDAR - SAGUAO DE ESPERA	MOVEIS, UTENSILIOS E INSTALACOES	**LONGARINA**	LONGARINA METALICA EM POLIPROPILENO AZUL COM 3 LUGARES	REALPLAST						7	2018	470,00	230,00
276	1 ANDAR - SAGUAO DE ESPERA	MOVEIS, UTENSILIOS E INSTALACOES	**LONGARINA**	LONGARINA METALICA EM POLIPROPILENO AZUL COM 3 LUGARES	REALPLAST						7	2018	470,00	230,00
277	1 ANDAR - SAGUAO DE ESPERA	MOVEIS, UTENSILIOS E INSTALACOES	**LONGARINA**	LONGARINA METALICA EM POLIPROPILENO AZUL COM 3 LUGARES	REALPLAST						7	2018	470,00	230,00
278	1 ANDAR - SAGUAO DE ESPERA	MOVEIS, UTENSILIOS E INSTALACOES	**LONGARINA**	LONGARINA METALICA EM POLIPROPILENO AZUL COM 3 LUGARES	REALPLAST						7	2018	470,00	230,00
279	1 ANDAR - SAGUAO DE ESPERA	MOVEIS, UTENSILIOS E INSTALACOES	**LONGARINA**	LONGARINA METALICA EM POLIPROPILENO AZUL COM 3 LUGARES	REALPLAST						7	2018	470,00	230,00
280	1 ANDAR - SAGUAO DE ESPERA	MOVEIS, UTENSILIOS E INSTALACOES	**LONGARINA**	LONGARINA METALICA EM POLIPROPILENO AZUL COM 3 LUGARES	REALPLAST						7	2018	470,00	230,00
281	1 ANDAR - SAGUAO DE ESPERA	MOVEIS, UTENSILIOS E INSTALACOES	**LONGARINA**	LONGARINA METALICA EM POLIPROPILENO AZUL COM 3 LUGARES	REALPLAST						7	2018	470,00	230,00
282	1 ANDAR - SAGUAO DE ESPERA	MOVEIS, UTENSILIOS E INSTALACOES	**LONGARINA**	LONGARINA METALICA EM POLIPROPILENO AZUL COM 3 LUGARES	REALPLAST						7	2018	470,00	230,00
283	1 ANDAR - SAGUAO DE ESPERA	MOVEIS, UTENSILIOS E INSTALACOES	**LONGARINA**	LONGARINA METALICA EM POLIPROPILENO AZUL COM 3 LUGARES	REALPLAST						7	2018	470,00	230,00
284	1 ANDAR - SAGUAO DE ESPERA	MOVEIS, UTENSILIOS E INSTALACOES	**LONGARINA**	LONGARINA METALICA EM POLIPROPILENO AZUL COM 3 LUGARES	REALPLAST						7	2018	470,00	230,00

N.º ATIVO	Local	Classe	Espécie	Descrição	Marca	Modelo	Nr de série	Dimensão	Capacidade	TAG	Cond. Uso	Idade aparente	Valor Novo (Reais)	Valor Avaliado (Reais)
285	1 ANDAR - SAGUAO DE ESPERA	MOVEIS, UTENSILIOS E INSTALACOES	**LONGARINA**	LONGARINA METALICA EM POLIPROPILENO AZUL COM 3 LUGARES	REALPLAST						7	2018	470,00	230,00
286	1 ANDAR - SAGUAO DE ESPERA	MOVEIS, UTENSILIOS E INSTALACOES	**LONGARINA**	LONGARINA METALICA EM POLIPROPILENO AZUL COM 3 LUGARES	REALPLAST						7	2018	470,00	230,00
287	1 ANDAR - SAGUAO DE ESPERA	MOVEIS, UTENSILIOS E INSTALACOES	**LONGARINA**	LONGARINA METALICA EM POLIPROPILENO AZUL COM 3 LUGARES	REALPLAST						7	2018	470,00	230,00
288	1 ANDAR - SAGUAO DE ESPERA	MOVEIS, UTENSILIOS E INSTALACOES	**LONGARINA**	LONGARINA METALICA EM POLIPROPILENO AZUL COM 3 LUGARES	REALPLAST						7	2018	470,00	230,00
289	1 ANDAR - SAGUAO DE ESPERA	MOVEIS, UTENSILIOS E INSTALACOES	**LONGARINA**	LONGARINA METALICA EM POLIPROPILENO AZUL COM 3 LUGARES	REALPLAST						7	2018	470,00	230,00
290	1 ANDAR - SAGUAO DE ESPERA	MOVEIS, UTENSILIOS E INSTALACOES	**LONGARINA**	LONGARINA METALICA EM POLIPROPILENO AZUL COM 3 LUGARES	REALPLAST						7	2018	470,00	230,00
291	1 ANDAR - SAGUAO DE ESPERA	MOVEIS, UTENSILIOS E INSTALACOES	**LONGARINA**	LONGARINA METALICA EM POLIPROPILENO AZUL COM 3 LUGARES	REALPLAST						7	2018	470,00	230,00
292	1 ANDAR - SAGUAO DE ESPERA	MOVEIS, UTENSILIOS E INSTALACOES	**LONGARINA**	LONGARINA METALICA EM POLIPROPILENO AZUL COM 3 LUGARES	REALPLAST						7	2018	470,00	230,00
293	1 ANDAR - SAGUAO DE ESPERA	MOVEIS, UTENSILIOS E INSTALACOES	**LONGARINA**	LONGARINA METALICA EM POLIPROPILENO AZUL COM 3 LUGARES	REALPLAST						7	2018	470,00	230,00
294	1 ANDAR - SAGUAO DE ESPERA	MOVEIS, UTENSILIOS E INSTALACOES	**LONGARINA**	LONGARINA METALICA EM POLIPROPILENO AZUL COM 3 LUGARES	REALPLAST						7	2018	470,00	230,00
295	1 ANDAR - SAGUAO DE ESPERA	MOVEIS, UTENSILIOS E INSTALACOES	**LONGARINA**	LONGARINA METALICA EM POLIPROPILENO AZUL COM 3 LUGARES	REALPLAST						7	2018	470,00	230,00
296	TERRRO - RECEPCAO	EQUIPAMENTOS DE INFORMATICA	**MICROCOMPUTADOR**	MICROCOMPUTADOR	LENOVO	THINKCENTRE M83 TYPE 10AH	PE02MMCL			WS1283	7	2018	2.454,00	540,00
297	TERRRO - RECEPCAO	EQUIPAMENTOS DE INFORMATICA	**MONITOR**	MONITOR LED 18.5 POL	AOC	E970SWL	KCYH7XA004603				6	2016	899,00	126,00
298	1 ANDAR - COPA	MOVEIS, UTENSILIOS E INSTALACOES	**MESA**	MESA DE MADEIRA REV. MELAMINICO PARA REFEITORIO COM ESTR. METALICA E 8 LUGARES				180X080X080			7	2018	2.669,00	1.308,00

N.º ATIVO	Local	Classe	Espécie	Descrição	Marca	Modelo	Nr de série	Dimensão	Capacidade	TAG	Cond. Uso	Idade aparente	Valor Novo (Reais)	Valor Avaliado (Reais)
336	1 ANDAR - CPD	EQUIPAMENTOS DE INFORMATICA	**CÂMERA DE MONITORAMENTO**	CAMERA - SISTEMA MONITORAMENTO	GERP	2MP					7	2018	1.040,00	572,00
394	2 ANDAR - WORKPLACE 2	MOVEIS, UTENSILIOS E INSTALACOES	**ROUPEIRO**	ROUPEIRO ALTO EM ACO COM 4 PORTAS	BICCATECA			030X045X180			7	2018	2.236,00	1.096,00
395	2 ANDAR - WORKPLACE 2	MOVEIS, UTENSILIOS E INSTALACOES	**ROUPEIRO**	ROUPEIRO ALTO EM ACO COM 4 PORTAS	BICCATECA			030X045X180			7	2018	2.236,00	1.096,00
396	2 ANDAR - WORKPLACE 2	MOVEIS, UTENSILIOS E INSTALACOES	**ROUPEIRO**	ROUPEIRO ALTO EM ACO COM 4 PORTAS	BICCATECA			030X045X180			7	2018	2.236,00	1.096,00
397	2 ANDAR - WORKPLACE 2	MOVEIS, UTENSILIOS E INSTALACOES	**ROUPEIRO**	ROUPEIRO ALTO EM ACO COM 4 PORTAS	BICCATECA			030X045X180			7	2018	2.236,00	1.096,00
398	2 ANDAR - WORKPLACE 2	MOVEIS, UTENSILIOS E INSTALACOES	**ROUPEIRO**	ROUPEIRO ALTO EM ACO COM 4 PORTAS	BICCATECA			030X045X180			7	2018	2.236,00	1.096,00
399	2 ANDAR - WORKPLACE 2	MOVEIS, UTENSILIOS E INSTALACOES	**ROUPEIRO**	ROUPEIRO ALTO EM ACO COM 4 PORTAS	BICCATECA			030X045X180			7	2018	2.236,00	1.096,00
400	2 ANDAR - WORKPLACE 2	MOVEIS, UTENSILIOS E INSTALACOES	**ROUPEIRO**	ROUPEIRO ALTO EM ACO COM 4 PORTAS	BICCATECA			030X045X180			7	2018	2.236,00	1.096,00
401	2 ANDAR - WORKPLACE 2	MOVEIS, UTENSILIOS E INSTALACOES	**ROUPEIRO**	ROUPEIRO ALTO EM ACO COM 4 PORTAS	BICCATECA			030X045X180			7	2018	2.236,00	1.096,00
402	2 ANDAR - WORKPLACE 2	MOVEIS, UTENSILIOS E INSTALACOES	**ROUPEIRO**	ROUPEIRO ALTO EM ACO COM 4 PORTAS	BICCATECA			030X045X180			7	2018	2.236,00	1.096,00
403	2 ANDAR - WORKPLACE 2	MOVEIS, UTENSILIOS E INSTALACOES	**ROUPEIRO**	ROUPEIRO ALTO EM ACO COM 4 PORTAS	BICCATECA			030X045X180			7	2018	2.236,00	1.096,00
404	2 ANDAR - WORKPLACE 2	MOVEIS, UTENSILIOS E INSTALACOES	**ROUPEIRO**	ROUPEIRO ALTO EM ACO COM 4 PORTAS	BICCATECA			030X045X180			7	2018	2.236,00	1.096,00
405	2 ANDAR - WORKPLACE 2	MOVEIS, UTENSILIOS E INSTALACOES	**ROUPEIRO**	ROUPEIRO ALTO EM ACO COM 4 PORTAS	BICCATECA			030X045X180			7	2018	2.236,00	1.096,00
406	2 ANDAR - WORKPLACE 20	MOVEIS, UTENSILIOS E INSTALACOES	**ROUPEIRO**	ROUPEIRO ALTO EM ACO COM 4 PORTAS	BICCATECA			030X045X180			7	2018	2.236,00	1.096,00

N.º ATIVO	Local	Classe	Espécie	Descrição	Marca	Modelo	Nr de série	Dimensão	Capacidade	TAG	Cond. Uso	Idade aparente	Valor Novo (Reais)	Valor Avaliado (Reais)
407	2 ANDAR - WORKPLACE 20	MOVEIS, UTENSILIOS E INSTALACOES	**ROUPEIRO**	ROUPEIRO ALTO EM ACO COM 4 PORTAS	BICCATECA			030X045X180			7	2018	2.236,00	1.230,00
408	2 ANDAR - WORKPLACE 20	MOVEIS, UTENSILIOS E INSTALACOES	**ROUPEIRO**	ROUPEIRO ALTO EM ACO COM 4 PORTAS	BICCATECA			030X045X180			7	2018	2.236,00	1.230,00
409	2 ANDAR - WORKPLACE 20	MOVEIS, UTENSILIOS E INSTALACOES	**ROUPEIRO**	ROUPEIRO ALTO EM ACO COM 4 PORTAS	BICCATECA			030X045X180			7	2018	2.236,00	1.096,00
410	2 ANDAR - WORKPLACE 20	MOVEIS, UTENSILIOS E INSTALACOES	**ROUPEIRO**	ROUPEIRO ALTO EM ACO COM 4 PORTAS	BICCATECA			030X045X180			7	2018	2.236,00	1.096,00
411	2 ANDAR - WORKPLACE 20	MOVEIS, UTENSILIOS E INSTALACOES	**ROUPEIRO**	ROUPEIRO ALTO EM ACO COM 4 PORTAS	BICCATECA			030X045X180			7	2018	2.236,00	1.096,00
412	2 ANDAR - WORKPLACE 20	MOVEIS, UTENSILIOS E INSTALACOES	**ROUPEIRO**	ROUPEIRO ALTO EM ACO COM 4 PORTAS	BICCATECA			030X045X180			7	2018	2.236,00	1.096,00
413	2 ANDAR - WORKPLACE 20	MOVEIS, UTENSILIOS E INSTALACOES	**ROUPEIRO**	ROUPEIRO ALTO EM ACO COM 4 PORTAS	BICCATECA			030X045X180			7	2018	2.236,00	1.096,00
414	2 ANDAR - WORKPLACE 20	MOVEIS, UTENSILIOS E INSTALACOES	**ROUPEIRO**	ROUPEIRO ALTO EM ACO COM 4 PORTAS	BICCATECA			030X045X180			7	2018	2.236,00	1.096,00
415	2 ANDAR - WORKPLACE 20	MOVEIS, UTENSILIOS E INSTALACOES	**ROUPEIRO**	ROUPEIRO ALTO EM ACO COM 4 PORTAS	BICCATECA			030X045X180			7	2018	2.236,00	1.096,00
416	2 ANDAR - WORKPLACE 20	MOVEIS, UTENSILIOS E INSTALACOES	**ROUPEIRO**	ROUPEIRO ALTO EM ACO COM 4 PORTAS	BICCATECA			030X045X180			7	2018	2.236,00	1.096,00
417	2 ANDAR - WORKPLACE 20	MOVEIS, UTENSILIOS E INSTALACOES	**ROUPEIRO**	ROUPEIRO ALTO EM ACO COM 4 PORTAS	BICCATECA			030X045X180			7	2018	2.236,00	1.096,00
418	2 ANDAR - CORREDOR	MOVEIS, UTENSILIOS E INSTALACOES	**ROUPEIRO**	ROUPEIRO ALTO EM ACO COM 4 PORTAS	BICCATECA			030X045X180			7	2018	2.236,00	1.096,00
419	2 ANDAR - CORREDOR	MOVEIS, UTENSILIOS E INSTALACOES	**ROUPEIRO**	ROUPEIRO ALTO EM ACO COM 4 PORTAS	BICCATECA			030X045X180			7	2018	2.236,00	1.096,00
420	2 ANDAR - CORREDOR	MOVEIS, UTENSILIOS E INSTALACOES	**ROUPEIRO**	ROUPEIRO ALTO EM ACO COM 4 PORTAS	BICCATECA			030X045X180			7	2018	2.236,00	1.096,00

N.º ATIVO	Local	Classe	Espécie	Descrição	Marca	Modelo	Nr de série	Dimensão	Capacidade	TAG	Cond. Uso	Idade aparente	Valor Novo (Reais)	Valor Avaliado (Reais)
421	2 ANDAR - CORREDOR	MOVEIS, UTENSILIOS E INSTALACOES	**ROUPEIRO**	ROUPEIRO ALTO EM ACO COM 4 PORTAS	BICCATECA			030X045X180			7	2018	2.236,00	1.096,00
422	2 ANDAR - CORREDOR	MOVEIS, UTENSILIOS E INSTALACOES	**ROUPEIRO**	ROUPEIRO ALTO EM ACO COM 4 PORTAS	BICCATECA			030X045X180			7	2018	2.236,00	1.096,00
423	2 ANDAR - CORREDOR	MOVEIS, UTENSILIOS E INSTALACOES	**ROUPEIRO**	ROUPEIRO ALTO EM ACO COM 4 PORTAS	BICCATECA			030X045X180			7	2018	2.236,00	1.096,00
424	2 ANDAR - CORREDOR	MOVEIS, UTENSILIOS E INSTALACOES	**ROUPEIRO**	ROUPEIRO ALTO EM ACO COM 4 PORTAS	BICCATECA			030X045X180			7	2018	2.236,00	1.096,00
425	2 ANDAR - CORREDOR	MOVEIS, UTENSILIOS E INSTALACOES	**ROUPEIRO**	ROUPEIRO ALTO EM ACO COM 4 PORTAS	BICCATECA			030X045X180			7	2018	2.236,00	1.096,00
426	2 ANDAR - CORREDOR	MOVEIS, UTENSILIOS E INSTALACOES	**ROUPEIRO**	ROUPEIRO ALTO EM ACO COM 4 PORTAS	BICCATECA			030X045X180			7	2018	2.236,00	1.096,00
427	2 ANDAR - CORREDOR	MOVEIS, UTENSILIOS E INSTALACOES	**ROUPEIRO**	ROUPEIRO ALTO EM ACO COM 4 PORTAS	BICCATECA			030X045X180			7	2018	2.236,00	1.096,00
428	2 ANDAR - CORREDOR	MOVEIS, UTENSILIOS E INSTALACOES	**ROUPEIRO**	ROUPEIRO ALTO EM ACO COM 4 PORTAS	BICCATECA			030X045X180			7	2018	2.236,00	1.096,00
429	2 ANDAR - CORREDOR	MOVEIS, UTENSILIOS E INSTALACOES	**ROUPEIRO**	ROUPEIRO ALTO EM ACO COM 4 PORTAS	BICCATECA			030X045X180			7	2018	2.236,00	1.096,00
430	2 ANDAR - CORREDOR	MOVEIS, UTENSILIOS E INSTALACOES	**ROUPEIRO**	ROUPEIRO ALTO EM ACO COM 4 PORTAS	BICCATECA			030X045X180			7	2018	2.236,00	1.096,00
431	2 ANDAR - CONTAINER AMARELO B	MOVEIS, UTENSILIOS E INSTALACOES	**SOFÁ**	SOFA REV. TECIDO BEGE TIPO MEIA LUA	BICCATECA						7	2018	3.232,00	1.584,00
432	2 ANDAR - CORREDOR B	MOVEIS, UTENSILIOS E INSTALACOES	**SOFÁ**	SOFA REV. TECIDO BEGE TIPO MEIA LUA	BICCATECA						6	2018	3.232,00	1.584,00
433	2 ANDAR - CONTAINER AMARELO B	MOVEIS, UTENSILIOS E INSTALACOES	**SOFÁ**	SOFA REV. TECIDO VINHO TIPO MEIA LUA	BICCATECA						7	2018	3.232,00	1.584,00
434	2 ANDAR - CORREDOR B	MOVEIS, UTENSILIOS E INSTALACOES	**SOFÁ**	SOFA REV. TECIDO VINHO TIPO MEIA LUA	BICCATECA						6	2018	3.232,00	1.584,00

N.º ATIVO	Local	Classe	Espécie	Descrição	Marca	Modelo	Nr de série	Dimensão	Capacidade	TAG	Cond. Uso	Idade aparente	Valor Novo (Reais)	Valor Avaliado (Reais)
435	2 ANDAR - CORREDOR B	MOVEIS, UTENSILIOS E INSTALACOES	**MÓDULO ESTOFADO**	MODULO ESTOFADO REV. EM TECIDO VINHO COM ESTR. METALICA PARA 2 LUGARES	BICCATECA						6	2018	1.418,00	695,00
436	2 ANDAR - CORREDOR B	MOVEIS, UTENSILIOS E INSTALACOES	**MÓDULO ESTOFADO**	MODULO ESTOFADO REV. EM TECIDO VINHO COM ESTR. METALICA PARA 2 LUGARES	BICCATECA						6	2018	1.418,00	695,00
437	2 ANDAR - CORREDOR B	MOVEIS, UTENSILIOS E INSTALACOES	**BIBLIOTECA**	BIBLIOTECA DE ESTAR PUBLICA MODERNA REV. EM TECIDO VERMELHO	BICCATECA			170X070X165			6	2018	10.426,00	5.109,00
438	2 ANDAR - CORREDOR B	MOVEIS, UTENSILIOS E INSTALACOES	**BIBLIOTECA**	BIBLIOTECA DE ESTAR PUBLICA MODERNA REV. EM TECIDO VERMELHO	BICCATECA			170X070X165			6	2018	10.426,00	5.109,00
439	2 ANDAR - CORREDOR B	MOVEIS, UTENSILIOS E INSTALACOES	**BIBLIOTECA**	BIBLIOTECA DE ESTAR PUBLICA MODERNA REV. EM TECIDO VERMELHO	BICCATECA			170X070X165			6	2018	10.426,00	5.109,00
440	2 ANDAR - CORREDOR B	MOVEIS, UTENSILIOS E INSTALACOES	**CABINE RESTAURANTE SOFÁ**	CABINE RESTAURANTE SOFA REV. EM TECIDO CINZA COM ESTR. METALICA	BICCATECA			100X085X145			6	2018	5.844,00	2.864,00
441	2 ANDAR - CORREDOR	MOVEIS, UTENSILIOS E INSTALACOES	**ROUPEIRO**	ROUPEIRO ALTO EM ACO COM 4 PORTAS	BICCATECA			030X045X180			7	2018	2.236,00	1.096,00
442	2 ANDAR - CORREDOR	MOVEIS, UTENSILIOS E INSTALACOES	**ROUPEIRO**	ROUPEIRO ALTO EM ACO COM 4 PORTAS	BICCATECA			030X045X180			7	2018	2.236,00	1.096,00
443	2 ANDAR - CORREDOR B	MOVEIS, UTENSILIOS E INSTALACOES	**CABINE RESTAURANTE SOFÁ**	CABINE RESTAURANTE SOFA REV. EM TECIDO CINZA COM ESTR. METALICA	BICCATECA			100X085X145			6	2018	5.844,00	2.864,00
444	2 ANDAR - CORREDOR B	MOVEIS, UTENSILIOS E INSTALACOES	**CABINE RESTAURANTE SOFÁ**	CABINE RESTAURANTE SOFA REV. EM TECIDO CINZA COM ESTR. METALICA	BICCATECA			100X085X145			7	2018	5.844,00	2.864,00
445	2 ANDAR - CORREDOR B	MOVEIS, UTENSILIOS E INSTALACOES	**CABINE RESTAURANTE SOFÁ**	CABINE RESTAURANTE SOFA REV. EM TECIDO CINZA COM ESTR. METALICA	BICCATECA			100X085X145			6	2018	5.844,00	2.864,00
447	2 ANDAR - CORREDOR B	MOVEIS, UTENSILIOS E INSTALACOES	**CABINE RESTAURANTE SOFÁ**	CABINE RESTAURANTE SOFA REV. EM TECIDO CINZA COM ESTR. METALICA	BICCATECA			100X085X145			6	2018	5.844,00	2.864,00

N.º ATIVO	Local	Classe	Espécie	Descrição	Marca	Modelo	Nr de série	Dimensão	Capacidade	TAG	Cond. Uso	Idade aparente	Valor Novo (Reais)	Valor Avaliado (Reais)
451	2 ANDAR - SALA PACIENCIA	MOVEIS, UTENSILIOS E INSTALACOES	**POLTRONA**	POLTRONA FIXA QUADRADA COM PES CROMADOS, ASSENTO E ENCOSTO REV. EM TECIDO VINHO	MS MOVEIS E DECORACOES						7	2018	4.444,00	2.178,00
452	2 ANDAR - SALA PACIENCIA	MOVEIS, UTENSILIOS E INSTALACOES	**POLTRONA**	POLTRONA FIXA QUADRADA COM PES CROMADOS, ASSENTO E ENCOSTO REV. EM TECIDO VINHO	MS MOVEIS E DECORACOES						7	2018	4.444,00	2.178,00
453	2 ANDAR - SALA PACIENCIA	MOVEIS, UTENSILIOS E INSTALACOES	**POLTRONA**	POLTRONA FIXA QUADRADA COM PES CROMADOS, ASSENTO E ENCOSTO REV. EM TECIDO VINHO	MS MOVEIS E DECORACOES						7	2018	4.444,00	2.178,00
454	2 ANDAR - SALA PACIENCIA	MOVEIS, UTENSILIOS E INSTALACOES	**POLTRONA**	POLTRONA FIXA QUADRADA COM PES CROMADOS, ASSENTO E ENCOSTO REV. EM TECIDO VINHO	MS MOVEIS E DECORACOES						7	2018	4.444,00	2.178,00
455	2 ANDAR - SALA PACIENCIA	MOVEIS, UTENSILIOS E INSTALACOES	**POLTRONA**	POLTRONA FIXA QUADRADA COM PES CROMADOS, ASSENTO E ENCOSTO REV. EM TECIDO VINHO	MS MOVEIS E DECORACOES						7	2018	4.444,00	2.178,00
456	2 ANDAR - SALA PACIENCIA	MOVEIS, UTENSILIOS E INSTALACOES	**POLTRONA**	POLTRONA FIXA QUADRADA COM PES CROMADOS, ASSENTO E ENCOSTO REV. EM TECIDO VINHO	MS MOVEIS E DECORACOES						7	2018	4.444,00	2.178,00
457	2 ANDAR - SALA PACIENCIA	MOVEIS, UTENSILIOS E INSTALACOES	**MESA**	MESA DE CENTRO OVAL COM BASE METALICA E TAMPO MADEIRA REV. MELAMINICO	ARTIMEX			140X090X040			7	2018	4.818,00	2.361,00
458	2 ANDAR - CAFE	MOVEIS, UTENSILIOS E INSTALACOES	**MESA**	MESA REDONDA COM BASE METALICA E TAMPO EM GRANITO PRETO POLIDO	ARTIMEX			080X070			7	2018	3.053,00	1.496,00
459	2 ANDAR - CAFE	MOVEIS, UTENSILIOS E INSTALACOES	**MESA**	MESA REDONDA COM BASE METALICA E TAMPO EM GRANITO PRETO POLIDO	ARTIMEX			080X070			7	2018	3.053,00	1.496,00

N.º ATIVO	Local	Classe	Espécie	Descrição	Marca	Modelo	Nr de série	Dimensão	Capacidade	TAG	Cond. Uso	Idade aparente	Valor Novo (Reais)	Valor Avaliado (Reais)
460	2 ANDAR - CAFE	MOVEIS, UTENSILIOS E INSTALACOES	**MESA**	MESA REDONDA COM BASE METALICA E TAMPO EM GRANITO PRETO POLIDO	ARTIMEX			080X070			7	2018	3.053,00	1.496,00
461	2 ANDAR - CAFE	MOVEIS, UTENSILIOS E INSTALACOES	**MESA**	MESA REDONDA COM BASE METALICA E TAMPO EM GRANITO PRETO POLIDO	ARTIMEX			080X070			7	2018	3.053,00	1.496,00
462	2 ANDAR - CAFE	MOVEIS, UTENSILIOS E INSTALACOES	**MESA**	MESA REDONDA COM BASE METALICA E TAMPO EM GRANITO PRETO POLIDO	ARTIMEX			080X070			7	2018	3.053,00	1.496,00
463	2 ANDAR - CAFE	MOVEIS, UTENSILIOS E INSTALACOES	**MESA**	MESA REDONDA COM BASE METALICA E TAMPO EM GRANITO PRETO POLIDO	ARTIMEX			080X070			7	2018	3.053,00	1.496,00
464	2 ANDAR - CAFE	MOVEIS, UTENSILIOS E INSTALACOES	**MESA**	MESA REDONDA COM BASE METALICA E TAMPO EM GRANITO PRETO POLIDO	ARTIMEX			080X070			7	2018	3.053,00	1.496,00
465	2 ANDAR - AUDITORIO DATEN	MOVEIS, UTENSILIOS E INSTALACOES	**MESA**	MESA BISTRO REDONDA COM BASE METALICA E TAMPO EM GRANITO PRETO POLIDO	ARTIMEX			060X110			7	2018	1.792,00	878,00
467	2 ANDAR - CAFE	MOVEIS, UTENSILIOS E INSTALACOES	**MESA**	MESA BISTRO REDONDA COM BASE METALICA E TAMPO EM GRANITO PRETO POLIDO	ARTIMEX			060X110			7	2018	1.792,00	878,00
468	2 ANDAR - AUDITORIO DATEN	MOVEIS, UTENSILIOS E INSTALACOES	**MESA**	MESA LATERAL REDONDA COM BASE METALICA E TAMPO EM MADEIRA REV. MELAMINICO	CLASSICA DESING			050X055			7	2018	1.371,00	672,00
469	2 ANDAR - CONTAINER AMARELO B	MOVEIS, UTENSILIOS E INSTALACOES	**MESA**	MESA LATERAL REDONDA COM BASE METALICA E TAMPO EM MADEIRA REV. MELAMINICO	CLASSICA DESING			050X055			7	2018	1.371,00	672,00
470	2 ANDAR - CORREDOR B	MOVEIS, UTENSILIOS E INSTALACOES	**MESA**	MESA LATERAL REDONDA COM BASE METALICA E TAMPO EM MADEIRA REV. MELAMINICO	CLASSICA DESING			050X055			7	2018	1.371,00	672,00
471	2 ANDAR - CAFE	MOVEIS, UTENSILIOS E INSTALACOES	**MESA**	MESA LATERAL REDONDA COM BASE METALICA E TAMPO EM MADEIRA REV. MELAMINICO	CLASSICA DESING			050X055			6	2018	1.371,00	672,00

N.º ATIVO	Local	Classe	Espécie	Descrição	Marca	Modelo	Nr de série	Dimensão	Capacidade	TAG	Cond. Uso	Idade aparente	Valor Novo (Reais)	Valor Avaliado (Reais)
472	2 ANDAR - CORREDOR B	MOVEIS, UTENSILIOS E INSTALACOES	**MESA**	MESA LATERAL REDONDA COM BASE METALICA E TAMPO EM MADEIRA REV. MELAMINICO	CLASSICA DESING			050X055			6	2018	1.371,00	672,00
473	2 ANDAR - SALA PACIENCIA	MOVEIS, UTENSILIOS E INSTALACOES	**MESA**	MESA LATERAL REDONDA COM BASE METALICA E TAMPO EM MADEIRA REV. MELAMINICO	CLASSICA DESING			050X055			7	2018	1.371,00	672,00
474	2 ANDAR - CORREDOR B	MOVEIS, UTENSILIOS E INSTALACOES	**MESA**	MESA LATERAL REDONDA COM BASE METALICA E TAMPO EM MADEIRA REV. MELAMINICO	CLASSICA DESING			050X055			6	2018	1.371,00	672,00
475	2 ANDAR - CONTAINER AMARELO B	MOVEIS, UTENSILIOS E INSTALACOES	**MESA**	MESA LATERAL REDONDA COM BASE METALICA E TAMPO EM MADEIRA REV. MELAMINICO	CLASSICA DESING			050X055			7	2018	1.371,00	672,00
476	2 ANDAR - AUDITORIO DATEN	MOVEIS, UTENSILIOS E INSTALACOES	**MESA**	MESA LATERAL REDONDA COM BASE METALICA E TAMPO EM MADEIRA REV. MELAMINICO	CLASSICA DESING			050X055			7	2018	1.371,00	672,00
477	2 ANDAR - CONTAINER AMARELO B	MOVEIS, UTENSILIOS E INSTALACOES	**MESA**	MESA LATERAL REDONDA COM BASE METALICA E TAMPO EM MADEIRA REV. MELAMINICO	CLASSICA DESING			050X055			7	2018	1.371,00	672,00
478	2 ANDAR - CAFE	MOVEIS, UTENSILIOS E INSTALACOES	**MESA**	MESA LATERAL REDONDA COM BASE METALICA E TAMPO EM MADEIRA REV. MELAMINICO	CLASSICA DESING			050X055			7	2018	1.371,00	672,00
481	2 ANDAR - CORREDOR B	MOVEIS, UTENSILIOS E INSTALACOES	**MESA**	MESA LATERAL REDONDA COM BASE METALICA E TAMPO EM MADEIRA REV. MELAMINICO	CLASSICA DESING			050X055			7	2018	1.371,00	672,00
482	2 ANDAR - SALA PACIENCIA	MOVEIS, UTENSILIOS E INSTALACOES	**MESA**	MESA LATERAL REDONDA COM BASE METALICA E TAMPO EM MADEIRA REV. MELAMINICO	CLASSICA DESING			050X055			7	2018	1.371,00	672,00
483	2 ANDAR - SALA PACIENCIA	MOVEIS, UTENSILIOS E INSTALACOES	**MESA**	MESA LATERAL REDONDA COM BASE METALICA E TAMPO EM MADEIRA REV. MELAMINICO	CLASSICA DESING			050X055			7	2018	1.371,00	672,00
484	2 ANDAR - SALA PACIENCIA	MOVEIS, UTENSILIOS E INSTALACOES	**MESA**	MESA LATERAL REDONDA COM BASE METALICA E TAMPO EM MADEIRA REV. MELAMINICO	CLASSICA DESING			050X055			7	2018	1.371,00	672,00

N.º ATIVO	Local	Classe	Espécie	Descrição	Marca	Modelo	Nr de série	Dimensão	Capacidade	TAG	Cond. Uso	Idade aparente	Valor Novo (Reais)	Valor Avaliado (Reais)
485	2 ANDAR - CONTAINER AMARELO B	MOVEIS, UTENSILIOS E INSTALACOES	**MESA**	MESA LATERAL REDONDA COM BASE METALICA E TAMPO EM MADEIRA REV. MELAMINICO	CLASSICA DESING			050X055			7	2018	1.371,00	672,00
486	2 ANDAR - CORREDOR B	MOVEIS, UTENSILIOS E INSTALACOES	**MESA**	MESA LATERAL REDONDA COM BASE METALICA E TAMPO EM MADEIRA REV. MELAMINICO	CLASSICA DESING			050X055			6	2018	1.371,00	672,00
490	1 ANDAR - COPA	MAQ.,APARELHOS,EQUIP.E INSTALACOES	**PURIFICADOR DE ÁGUA**	PURIFICADOR DE AGUA	IBBL	FT600					8	2019	819,00	450,00
491	1 ANDAR - SALA DE SUPERVISAO	EQUIPAMENTOS DE INFORMATICA	**NO BREAK**	NO BREAK	SMS	SM1500BI	272990002664		1.500 VA		8	2019	1.079,00	453,00
492		EQUIPAMENTOS DE INFORMATICA	**NOTEBOOK**	NOTEBOOK I7 - 8G	LENOVO	THINKPAD USB B330S	B1JU0002BR				8	2019	5.099,00	2.142,00
493	1 ANDAR - SALA B3	MOVEIS, UTENSILIOS E INSTALACOES	**CADEIRA**	CADEIRA GIRATORIA COM ESTR. METALICA REV. EM COURVIM PRETO COM BRACOS	MARTIFLEX						8	2019	502,00	316,00
494	1 ANDAR - SALA B3	MOVEIS, UTENSILIOS E INSTALACOES	**CADEIRA**	CADEIRA GIRATORIA COM ESTR. METALICA REV. EM COURVIM PRETO COM BRACOS	MARTIFLEX						8	2019	502,00	316,00
495	1 ANDAR - SALA B3	MOVEIS, UTENSILIOS E INSTALACOES	**MESA**	MESA REDONDA EM MADEIRA REV. MELAMINICO COM ESTR. METALICA	PANDIN			120X075			8	2019	377,00	271,00
496	2 ANDAR - WORKPLACE 15	MOVEIS, UTENSILIOS E INSTALACOES	**CADEIRA**	CADEIRA GIRATORIA COM ESTR. METALICA, ASSENTO ESTOFADO EM TECIDO AMARELO, ENCOSTO EM TELA E BRACOS	SITTZ						5	2018	1.000,00	490,00
497	2 ANDAR - WORKPLACE 16	MOVEIS, UTENSILIOS E INSTALACOES	**CADEIRA**	CADEIRA GIRATORIA COM ESTR. METALICA, ASSENTO ESTOFADO EM TECIDO AMARELO, ENCOSTO EM TELA E BRACOS	SITTZ						5	2018	1.000,00	490,00

N.º ATIVO	Local	Classe	Espécie	Descrição	Marca	Modelo	Nr de série	Dimensão	Capacidade	TAG	Cond. Uso	Idade aparente	Valor Novo (Reais)	Valor Avaliado (Reais)
498	2 ANDAR - WORKPLACE 13	MOVEIS, UTENSILIOS E INSTALACOES	**CADEIRA**	CADEIRA GIRATORIA COM ESTR. METALICA, ASSENTO ESTOFADO EM TECIDO AMARELO, ENCOSTO EM TELA E BRACOS	SITTZ						6	2017	1.000,00	490,00
499	2 ANDAR - WORKPLACE 17	MOVEIS, UTENSILIOS E INSTALACOES	**CADEIRA**	CADEIRA GIRATORIA COM ESTR. METALICA, ASSENTO ESTOFADO EM TECIDO AMARELO, ENCOSTO EM TELA E BRACOS	SITTZ						5	2018	1.000,00	490,00
500	2 ANDAR - WORKPLACE 18	MOVEIS, UTENSILIOS E INSTALACOES	**CADEIRA**	CADEIRA GIRATORIA COM ESTR. METALICA, ASSENTO ESTOFADO EM TECIDO AMARELO, ENCOSTO EM TELA E BRACOS	SITTZ						5	2018	1.000,00	490,00
501	2 ANDAR - WORKPLACE 18	MOVEIS, UTENSILIOS E INSTALACOES	**CADEIRA**	CADEIRA GIRATORIA COM ESTR. METALICA, ASSENTO ESTOFADO EM TECIDO AMARELO, ENCOSTO EM TELA E BRACOS	SITTZ						5	2018	1.000,00	490,00
502	2 ANDAR - WORKPLACE 17	MOVEIS, UTENSILIOS E INSTALACOES	**CADEIRA**	CADEIRA GIRATORIA COM ESTR. METALICA, ASSENTO ESTOFADO EM TECIDO AMARELO, ENCOSTO EM TELA E BRACOS	SITTZ						5	2018	1.000,00	490,00
503	2 ANDAR - WORKPLACE 16	MOVEIS, UTENSILIOS E INSTALACOES	**CADEIRA**	CADEIRA GIRATORIA COM ESTR. METALICA, ASSENTO ESTOFADO EM TECIDO AMARELO, ENCOSTO EM TELA E BRACOS	SITTZ						5	2018	1.000,00	490,00
504	2 ANDAR - WORKPLACE 18	MOVEIS, UTENSILIOS E INSTALACOES	**CADEIRA**	CADEIRA GIRATORIA COM ESTR. METALICA, ASSENTO ESTOFADO EM TECIDO AMARELO, ENCOSTO EM TELA E BRACOS	SITTZ						5	2018	1.000,00	490,00

N.º ATIVO	Local	Classe	Espécie	Descrição	Marca	Modelo	Nr de série	Dimensão	Capacidade	TAG	Cond. Uso	Idade aparente	Valor Novo (Reais)	Valor Avaliado (Reais)
505	2 ANDAR - WORKPLACE 17	MOVEIS, UTENSILIOS E INSTALACOES	**CADEIRA**	CADEIRA GIRATORIA COM ESTR. METALICA, ASSENTO ESTOFADO EM TECIDO AMARELO, ENCOSTO EM TELA E BRACOS	SITTZ						5	2018	1.000,00	490,00
506	2 ANDAR - WORKPLACE 17	MOVEIS, UTENSILIOS E INSTALACOES	**CADEIRA**	CADEIRA GIRATORIA COM ESTR. METALICA, ASSENTO ESTOFADO EM TECIDO AMARELO, ENCOSTO EM TELA E BRACOS	SITTZ						5	2018	1.000,00	490,00
507	2 ANDAR - WORKPLACE 19	MOVEIS, UTENSILIOS E INSTALACOES	**CADEIRA**	CADEIRA GIRATORIA COM ESTR. METALICA, ASSENTO ESTOFADO EM TECIDO AMARELO, ENCOSTO EM TELA E BRACOS	SITTZ						5	2018	1.000,00	490,00
508	2 ANDAR - WORKPLACE 20	MOVEIS, UTENSILIOS E INSTALACOES	**CADEIRA**	CADEIRA GIRATORIA COM ESTR. METALICA, ASSENTO ESTOFADO EM TECIDO AMARELO, ENCOSTO EM TELA E BRACOS	SITTZ						5	2018	1.000,00	490,00
509	2 ANDAR - WORKPLACE 15	MOVEIS, UTENSILIOS E INSTALACOES	**CADEIRA**	CADEIRA GIRATORIA COM ESTR. METALICA, ASSENTO ESTOFADO EM TECIDO AMARELO, ENCOSTO EM TELA E BRACOS	SITTZ						5	2018	1.000,00	490,00
510	2 ANDAR - WORKPLACE 18	MOVEIS, UTENSILIOS E INSTALACOES	**CADEIRA**	CADEIRA GIRATORIA COM ESTR. METALICA, ASSENTO ESTOFADO EM TECIDO AMARELO, ENCOSTO EM TELA E BRACOS	SITTZ						5	2018	1.000,00	490,00
511	2 ANDAR - WORPLACE 30	MOVEIS, UTENSILIOS E INSTALACOES	**CADEIRA**	CADEIRA GIRATORIA COM ESTR. METALICA, ASSENTO ESTOFADO EM TECIDO AMARELO, ENCOSTO EM TELA E BRACOS	SITTZ						6	2018	1.000,00	490,00

N.º ATIVO	Local	Classe	Espécie	Descrição	Marca	Modelo	Nr de série	Dimensão	Capacidade	TAG	Cond. Uso	Idade aparente	Valor Novo (Reais)	Valor Avaliado (Reais)
512	2 ANDAR - WORKPLACE 14	MOVEIS, UTENSILIOS E INSTALACOES	**CADEIRA**	CADEIRA GIRATORIA COM ESTR. METALICA, ASSENTO ESTOFADO EM TECIDO AMARELO, ENCOSTO EM TELA E BRACOS	SITTZ						6	2018	1.000,00	490,00
513	2 ANDAR - WORKPLACE 20	MOVEIS, UTENSILIOS E INSTALACOES	**CADEIRA**	CADEIRA GIRATORIA COM ESTR. METALICA, ASSENTO ESTOFADO EM TECIDO AMARELO, ENCOSTO EM TELA E BRACOS	SITTZ						5	2018	1.000,00	490,00
514	2 ANDAR - WORKPLACE 16	MOVEIS, UTENSILIOS E INSTALACOES	**CADEIRA**	CADEIRA GIRATORIA COM ESTR. METALICA, ASSENTO ESTOFADO EM TECIDO AMARELO, ENCOSTO EM TELA E BRACOS	SITTZ						5	2018	1.000,00	490,00
515	2 ANDAR - WORKPLACE 18	MOVEIS, UTENSILIOS E INSTALACOES	**CADEIRA**	CADEIRA GIRATORIA COM ESTR. METALICA, ASSENTO ESTOFADO EM TECIDO AMARELO, ENCOSTO EM TELA E BRACOS	SITTZ						5	2018	1.000,00	490,00
516	2 ANDAR - WORKPLACE 15	MOVEIS, UTENSILIOS E INSTALACOES	**CADEIRA**	CADEIRA GIRATORIA COM ESTR. METALICA, ASSENTO ESTOFADO EM TECIDO AMARELO, ENCOSTO EM TELA E BRACOS	SITTZ						5	2018	1.000,00	490,00
517	2 ANDAR - WORKPLACE 15	MOVEIS, UTENSILIOS E INSTALACOES	**CADEIRA**	CADEIRA GIRATORIA COM ESTR. METALICA, ASSENTO ESTOFADO EM TECIDO AMARELO, ENCOSTO EM TELA E BRACOS	SITTZ						5	2018	1.000,00	490,00
518	2 ANDAR - WORKPLACE 9	MOVEIS, UTENSILIOS E INSTALACOES	**CADEIRA**	CADEIRA GIRATORIA COM ESTR. METALICA, ASSENTO ESTOFADO EM TECIDO AMARELO, ENCOSTO EM TELA E BRACOS	SITTZ						5	2018	1.000,00	490,00

N.º ATIVO	Local	Classe	Espécie	Descrição	Marca	Modelo	Nr de série	Dimensão	Capacidade	TAG	Cond. Uso	Idade aparente	Valor Novo (Reais)	Valor Avaliado (Reais)
519	2 ANDAR - WORKPLACE 16	MOVEIS, UTENSILIOS E INSTALACOES	**CADEIRA**	CADEIRA GIRATORIA COM ESTR. METALICA, ASSENTO ESTOFADO EM TECIDO AMARELO, ENCOSTO EM TELA E BRACOS	SITTZ						5	2018	1.000,00	490,00
520	2 ANDAR - WORKPLACE 16	MOVEIS, UTENSILIOS E INSTALACOES	**CADEIRA**	CADEIRA GIRATORIA COM ESTR. METALICA, ASSENTO ESTOFADO EM TECIDO AMARELO, ENCOSTO EM TELA E BRACOS	SITTZ						5	2018	1.000,00	490,00
521	2 ANDAR - WORKPLACE 19	MOVEIS, UTENSILIOS E INSTALACOES	**CADEIRA**	CADEIRA GIRATORIA COM ESTR. METALICA, ASSENTO ESTOFADO EM TECIDO AMARELO, ENCOSTO EM TELA E BRACOS	SITTZ						5	2018	1.000,00	490,00
522	2 ANDAR - WORKPLACE 16	MOVEIS, UTENSILIOS E INSTALACOES	**CADEIRA**	CADEIRA GIRATORIA COM ESTR. METALICA, ASSENTO ESTOFADO EM TECIDO AMARELO, ENCOSTO EM TELA E BRACOS	SITTZ						5	2018	1.000,00	490,00
523	2 ANDAR - WORKPLACE 18	MOVEIS, UTENSILIOS E INSTALACOES	**CADEIRA**	CADEIRA GIRATORIA COM ESTR. METALICA, ASSENTO ESTOFADO EM TECIDO AMARELO, ENCOSTO EM TELA E BRACOS	SITTZ						5	2018	1.000,00	490,00
524	2 ANDAR - WORKPLACE 16	MOVEIS, UTENSILIOS E INSTALACOES	**CADEIRA**	CADEIRA GIRATORIA COM ESTR. METALICA, ASSENTO ESTOFADO EM TECIDO AMARELO, ENCOSTO EM TELA E BRACOS	SITTZ						5	2018	1.000,00	490,00
525	2 ANDAR - WORKPLACE 21	MOVEIS, UTENSILIOS E INSTALACOES	**CADEIRA**	CADEIRA GIRATORIA COM ESTR. METALICA, ASSENTO ESTOFADO EM TECIDO AMARELO, ENCOSTO EM TELA E BRACOS	SITTZ						5	2018	1.000,00	490,00

N.º ATIVO	Local	Classe	Espécie	Descrição	Marca	Modelo	Nr de série	Dimensão	Capacidade	TAG	Cond. Uso	Idade aparente	Valor Novo (Reais)	Valor Avaliado (Reais)
526	2 ANDAR - WORKPLACE 16	MOVEIS, UTENSILIOS E INSTALACOES	**CADEIRA**	CADEIRA GIRATORIA COM ESTR. METALICA, ASSENTO ESTOFADO EM TECIDO AMARELO, ENCOSTO EM TELA E BRACOS	SITTZ						5	2018	1.000,00	490,00
527	2 ANDAR - SALA RIBEIRA	MOVEIS, UTENSILIOS E INSTALACOES	**CADEIRA**	CADEIRA GIRATORIA COM ESTR. METALICA, ASSENTO ESTOFADO EM TECIDO AMARELO, ENCOSTO EM TELA E BRACOS	SITTZ						6	2018	1.000,00	490,00
528	2 ANDAR - WORKPLACE 29	MOVEIS, UTENSILIOS E INSTALACOES	**CADEIRA**	CADEIRA GIRATORIA COM ESTR. METALICA, ASSENTO ESTOFADO EM TECIDO AMARELO, ENCOSTO EM TELA E BRACOS	SITTZ						6	2018	1.000,00	490,00
529	2 ANDAR - WORKPLACE 21	MOVEIS, UTENSILIOS E INSTALACOES	**CADEIRA**	CADEIRA GIRATORIA COM ESTR. METALICA, ASSENTO ESTOFADO EM TECIDO AMARELO, ENCOSTO EM TELA E BRACOS	SITTZ						5	2018	1.000,00	490,00
530	2 ANDAR - WORKPLACE 20	MOVEIS, UTENSILIOS E INSTALACOES	**CADEIRA**	CADEIRA GIRATORIA COM ESTR. METALICA, ASSENTO ESTOFADO EM TECIDO AMARELO, ENCOSTO EM TELA E BRACOS	SITTZ						5	2018	1.000,00	490,00
531	2 ANDAR - WORKPLACE 29	MOVEIS, UTENSILIOS E INSTALACOES	**CADEIRA**	CADEIRA GIRATORIA COM ESTR. METALICA, ASSENTO ESTOFADO EM TECIDO AMARELO, ENCOSTO EM TELA E BRACOS	SITTZ						6	2018	1.000,00	490,00
532	2 ANDAR - WORKPLACE 17	MOVEIS, UTENSILIOS E INSTALACOES	**CADEIRA**	CADEIRA GIRATORIA COM ESTR. METALICA, ASSENTO ESTOFADO EM TECIDO AMARELO, ENCOSTO EM TELA E BRACOS	SITTZ						5	2018	1.000,00	490,00

N.º ATIVO	Local	Classe	Espécie	Descrição	Marca	Modelo	Nr de série	Dimensão	Capacidade	TAG	Cond. Uso	Idade aparente	Valor Novo (Reais)	Valor Avaliado (Reais)
533	2 ANDAR - WORPLACE 30	MOVEIS, UTENSILIOS E INSTALACOES	**CADEIRA**	CADEIRA GIRATORIA COM ESTR. METALICA, ASSENTO ESTOFADO EM TECIDO AMARELO, ENCOSTO EM TELA E BRACOS	SITTZ						6	2018	1.000,00	490,00
534	2 ANDAR - WORKPLACE 17	MOVEIS, UTENSILIOS E INSTALACOES	**CADEIRA**	CADEIRA GIRATORIA COM ESTR. METALICA, ASSENTO ESTOFADO EM TECIDO AMARELO, ENCOSTO EM TELA E BRACOS	SITTZ						5	2018	1.000,00	490,00
535	2 ANDAR - WORKPLACE 13	MOVEIS, UTENSILIOS E INSTALACOES	**CADEIRA**	CADEIRA GIRATORIA COM ESTR. METALICA, ASSENTO ESTOFADO EM TECIDO AMARELO, ENCOSTO EM TELA E BRACOS	SITTZ						6	2018	1.000,00	490,00
536	2 ANDAR - WORKPLACE 16	MOVEIS, UTENSILIOS E INSTALACOES	**CADEIRA**	CADEIRA GIRATORIA COM ESTR. METALICA, ASSENTO ESTOFADO EM TECIDO AMARELO, ENCOSTO EM TELA E BRACOS	SITTZ						5	2018	1.000,00	490,00
537	2 ANDAR - WORKPLACE 19	MOVEIS, UTENSILIOS E INSTALACOES	**CADEIRA**	CADEIRA GIRATORIA COM ESTR. METALICA, ASSENTO ESTOFADO EM TECIDO AMARELO, ENCOSTO EM TELA E BRACOS	SITTZ						5	2018	1.000,00	490,00
538	2 ANDAR - WORKPLACE 15	MOVEIS, UTENSILIOS E INSTALACOES	**CADEIRA**	CADEIRA GIRATORIA COM ESTR. METALICA, ASSENTO ESTOFADO EM TECIDO AMARELO, ENCOSTO EM TELA E BRACOS	SITTZ						5	2018	1.000,00	490,00
539	2 ANDAR - WORKPLACE 18	MOVEIS, UTENSILIOS E INSTALACOES	**CADEIRA**	CADEIRA GIRATORIA COM ESTR. METALICA, ASSENTO ESTOFADO EM TECIDO AMARELO, ENCOSTO EM TELA E BRACOS	SITTZ						5	2018	1.000,00	490,00

N.º ATIVO	Local	Classe	Espécie	Descrição	Marca	Modelo	Nr de série	Dimensão	Capacidade	TAG	Cond. Uso	Idade aparente	Valor Novo (Reais)	Valor Avaliado (Reais)
540	2 ANDAR - WORKPLACE 17	MOVEIS, UTENSILIOS E INSTALACOES	**CADEIRA**	CADEIRA GIRATORIA COM ESTR. METALICA, ASSENTO ESTOFADO EM TECIDO AMARELO, ENCOSTO EM TELA E BRACOS	SITTZ						5	2018	1.000,00	490,00
541	2 ANDAR - WORKPLACE 15	MOVEIS, UTENSILIOS E INSTALACOES	**CADEIRA**	CADEIRA GIRATORIA COM ESTR. METALICA, ASSENTO ESTOFADO EM TECIDO AMARELO, ENCOSTO EM TELA E BRACOS	SITTZ						5	2018	1.000,00	490,00
542	2 ANDAR - WORKPLACE 18	MOVEIS, UTENSILIOS E INSTALACOES	**CADEIRA**	CADEIRA GIRATORIA COM ESTR. METALICA, ASSENTO ESTOFADO EM TECIDO AMARELO, ENCOSTO EM TELA E BRACOS	SITTZ						5	2018	1.000,00	490,00
543	2 ANDAR - WORKPLACE 16	MOVEIS, UTENSILIOS E INSTALACOES	**CADEIRA**	CADEIRA GIRATORIA COM ESTR. METALICA, ASSENTO ESTOFADO EM TECIDO AMARELO, ENCOSTO EM TELA E BRACOS	SITTZ						5	2018	1.000,00	490,00
544	2 ANDAR - WORKPLACE 29	MOVEIS, UTENSILIOS E INSTALACOES	**CADEIRA**	CADEIRA GIRATORIA COM ESTR. METALICA, ASSENTO ESTOFADO EM TECIDO AMARELO, ENCOSTO EM TELA E BRACOS	SITTZ						6	2018	1.000,00	490,00
545	2 ANDAR - WORKPLACE 21	MOVEIS, UTENSILIOS E INSTALACOES	**CADEIRA**	CADEIRA GIRATORIA COM ESTR. METALICA, ASSENTO ESTOFADO EM TECIDO AMARELO, ENCOSTO EM TELA E BRACOS	SITTZ						5	2018	1.000,00	490,00
546	2 ANDAR - WORPLACE 30	MOVEIS, UTENSILIOS E INSTALACOES	**CADEIRA**	CADEIRA GIRATORIA COM ESTR. METALICA, ASSENTO ESTOFADO EM TECIDO AMARELO, ENCOSTO EM TELA E BRACOS	SITTZ						6	2018	1.000,00	490,00

N.º ATIVO	Local	Classe	Espécie	Descrição	Marca	Modelo	Nr de série	Dimensão	Capacidade	TAG	Cond. Uso	Idade aparente	Valor Novo (Reais)	Valor Avaliado (Reais)
547	2 ANDAR - WORKPLACE 20	MOVEIS, UTENSILIOS E INSTALACOES	**CADEIRA**	CADEIRA GIRATORIA COM ESTR. METALICA, ASSENTO ESTOFADO EM TECIDO AMARELO, ENCOSTO EM TELA E BRACOS	SITTZ						5	2018	1.000,00	490,00
548	2 ANDAR - WORKPLACE 19	MOVEIS, UTENSILIOS E INSTALACOES	**CADEIRA**	CADEIRA GIRATORIA COM ESTR. METALICA, ASSENTO ESTOFADO EM TECIDO AMARELO, ENCOSTO EM TELA E BRACOS	SITTZ						5	2018	1.000,00	490,00
549	2 ANDAR - WORKPLACE 21	MOVEIS, UTENSILIOS E INSTALACOES	**CADEIRA**	CADEIRA GIRATORIA COM ESTR. METALICA, ASSENTO ESTOFADO EM TECIDO AMARELO, ENCOSTO EM TELA E BRACOS	SITTZ						5	2018	1.000,00	490,00
550	2 ANDAR - WORKPLACE 19	MOVEIS, UTENSILIOS E INSTALACOES	**CADEIRA**	CADEIRA GIRATORIA COM ESTR. METALICA, ASSENTO ESTOFADO EM TECIDO AMARELO, ENCOSTO EM TELA E BRACOS	SITTZ						5	2018	1.000,00	490,00
552	2 ANDAR - WORKPLACE 21	MOVEIS, UTENSILIOS E INSTALACOES	**CADEIRA**	CADEIRA GIRATORIA COM ESTR. METALICA, ASSENTO ESTOFADO EM TECIDO AMARELO, ENCOSTO EM TELA E BRACOS	SITTZ						5	2018	1.000,00	490,00
553	2 ANDAR - WORKPLACE 26	MOVEIS, UTENSILIOS E INSTALACOES	**CADEIRA**	CADEIRA GIRATORIA COM ESTR. METALICA, ASSENTO ESTOFADO EM TECIDO AMARELO, ENCOSTO EM TELA E BRACOS	SITTZ						6	2018	1.000,00	490,00
554	2 ANDAR - WORKPLACE 21	MOVEIS, UTENSILIOS E INSTALACOES	**CADEIRA**	CADEIRA GIRATORIA COM ESTR. METALICA, ASSENTO ESTOFADO EM TECIDO AMARELO, ENCOSTO EM TELA E BRACOS	SITTZ						5	2018	1.000,00	490,00

N.º ATIVO	Local	Classe	Espécie	Descrição	Marca	Modelo	Nr de série	Dimensão	Capacidade	TAG	Cond. Uso	Idade aparente	Valor Novo (Reais)	Valor Avaliado (Reais)
555	2 ANDAR - WORKPLACE 20	MOVEIS, UTENSILIOS E INSTALACOES	**CADEIRA**	CADEIRA GIRATORIA COM ESTR. METALICA, ASSENTO ESTOFADO EM TECIDO AMARELO, ENCOSTO EM TELA E BRACOS	SITTZ						5	2018	1.000,00	490,00
556	2 ANDAR - WORKPLACE 9	MOVEIS, UTENSILIOS E INSTALACOES	**CADEIRA**	CADEIRA GIRATORIA COM ESTR. METALICA, ASSENTO ESTOFADO EM TECIDO AMARELO, ENCOSTO EM TELA E BRACOS	SITTZ						5	2018	1.000,00	490,00
557	2 ANDAR - WORKPLACE 21	MOVEIS, UTENSILIOS E INSTALACOES	**CADEIRA**	CADEIRA GIRATORIA COM ESTR. METALICA, ASSENTO ESTOFADO EM TECIDO AMARELO, ENCOSTO EM TELA E BRACOS	SITTZ						5	2018	1.000,00	490,00
558	2 ANDAR - WORKPLACE 18	MOVEIS, UTENSILIOS E INSTALACOES	**CADEIRA**	CADEIRA GIRATORIA COM ESTR. METALICA, ASSENTO ESTOFADO EM TECIDO AMARELO, ENCOSTO EM TELA E BRACOS	SITTZ						5	2018	1.000,00	490,00
559	2 ANDAR - WORKPLACE 26	MOVEIS, UTENSILIOS E INSTALACOES	**CADEIRA**	CADEIRA GIRATORIA COM ESTR. METALICA, ASSENTO ESTOFADO EM TECIDO AMARELO, ENCOSTO EM TELA E BRACOS	SITTZ						6	2018	1.000,00	490,00
560	2 ANDAR - WORKPLACE 21	MOVEIS, UTENSILIOS E INSTALACOES	**CADEIRA**	CADEIRA GIRATORIA COM ESTR. METALICA, ASSENTO ESTOFADO EM TECIDO AMARELO, ENCOSTO EM TELA E BRACOS	SITTZ						5	2018	1.000,00	490,00
561	2 ANDAR - WORKPLACE 13	MOVEIS, UTENSILIOS E INSTALACOES	**CADEIRA**	CADEIRA GIRATORIA COM ESTR. METALICA, ASSENTO ESTOFADO EM TECIDO AMARELO, ENCOSTO EM TELA E BRACOS	SITTZ						6	2018	1.000,00	490,00

N.º ATIVO	Local	Classe	Espécie	Descrição	Marca	Modelo	Nr de série	Dimensão	Capacidade	TAG	Cond. Uso	Idade aparente	Valor Novo (Reais)	Valor Avaliado (Reais)
562	2 ANDAR - WORKPLACE 21	MOVEIS, UTENSILIOS E INSTALACOES	**CADEIRA**	CADEIRA GIRATORIA COM ESTR. METALICA, ASSENTO ESTOFADO EM TECIDO AMARELO, ENCOSTO EM TELA E BRACOS	SITTZ						5	2018	1.000,00	490,00
563	2 ANDAR - WORKPLACE 19	MOVEIS, UTENSILIOS E INSTALACOES	**CADEIRA**	CADEIRA GIRATORIA COM ESTR. METALICA, ASSENTO ESTOFADO EM TECIDO AMARELO, ENCOSTO EM TELA E BRACOS	SITTZ						5	2018	1.000,00	490,00
564	2 ANDAR - WORKPLACE 21	MOVEIS, UTENSILIOS E INSTALACOES	**CADEIRA**	CADEIRA GIRATORIA COM ESTR. METALICA, ASSENTO ESTOFADO EM TECIDO AMARELO, ENCOSTO EM TELA E BRACOS	SITTZ						5	2018	1.000,00	490,00
565	2 ANDAR - WORKPLACE 19	MOVEIS, UTENSILIOS E INSTALACOES	**CADEIRA**	CADEIRA GIRATORIA COM ESTR. METALICA, ASSENTO ESTOFADO EM TECIDO AMARELO, ENCOSTO EM TELA E BRACOS	SITTZ						5	2018	1.000,00	490,00
566	2 ANDAR - WORKPLACE 12	MOVEIS, UTENSILIOS E INSTALACOES	**CADEIRA**	CADEIRA GIRATORIA COM ESTR. METALICA, ASSENTO ESTOFADO EM TECIDO VERMELHO, ENCOSTO EM TELA E BRACOS	SITTZ						6	2017	1.000,00	490,00
567	2 ANDAR - PITUBA	MOVEIS, UTENSILIOS E INSTALACOES	**CADEIRA**	CADEIRA GIRATORIA COM ESTR. METALICA, ASSENTO ESTOFADO EM TECIDO VERMELHO, ENCOSTO EM TELA E BRACOS	SITTZ						6	2018	1.000,00	490,00
568	2 ANDAR - RECEPCAO	MOVEIS, UTENSILIOS E INSTALACOES	**CADEIRA**	CADEIRA GIRATORIA COM ESTR. METALICA, ASSENTO ESTOFADO EM TECIDO VERMELHO, ENCOSTO EM TELA E BRACOS	SITTZ						6	2018	1.000,00	490,00

N.º ATIVO	Local	Classe	Espécie	Descrição	Marca	Modelo	Nr de série	Dimensão	Capacidade	TAG	Cond. Uso	Idade aparente	Valor Novo (Reais)	Valor Avaliado (Reais)
569	2 ANDAR - PITUBA	MOVEIS, UTENSILIOS E INSTALACOES	**CADEIRA**	CADEIRA GIRATORIA COM ESTR. METALICA, ASSENTO ESTOFADO EM TECIDO VERMELHO, ENCOSTO EM TELA E BRACOS	SITTZ						6	2018	1.000,00	490,00
570	2 ANDAR - WORKPLACE 25	MOVEIS, UTENSILIOS E INSTALACOES	**CADEIRA**	CADEIRA GIRATORIA COM ESTR. METALICA, ASSENTO ESTOFADO EM TECIDO CINZA, ENCOSTO EM TELA E BRACOS	SITTZ						6	2018	1.000,00	490,00
571	2 ANDAR - WORKPLACE 26	MOVEIS, UTENSILIOS E INSTALACOES	**CADEIRA**	CADEIRA GIRATORIA COM ESTR. METALICA, ASSENTO ESTOFADO EM TECIDO VERMELHO, ENCOSTO EM TELA E BRACOS	SITTZ						6	2018	1.000,00	490,00
572	2 ANDAR - WORKPLACE 6	MOVEIS, UTENSILIOS E INSTALACOES	**CADEIRA**	CADEIRA GIRATORIA COM ESTR. METALICA, ASSENTO ESTOFADO EM TECIDO CINZA, ENCOSTO EM TELA E BRACOS	SITTZ						6	2018	1.000,00	490,00
573	2 ANDAR - WORKPLACE 11	MOVEIS, UTENSILIOS E INSTALACOES	**CADEIRA**	CADEIRA GIRATORIA COM ESTR. METALICA, ASSENTO ESTOFADO EM TECIDO CINZA, ENCOSTO EM TELA E BRACOS	SITTZ						6	2018	1.000,00	490,00
574	2 ANDAR - WORKPLACE 4	MOVEIS, UTENSILIOS E INSTALACOES	**CADEIRA**	CADEIRA GIRATORIA COM ESTR. METALICA, ASSENTO ESTOFADO EM TECIDO VERDE, ENCOSTO EM TELA E BRACOS	SITTZ						5	2018	1.000,00	490,00
575	2 ANDAR - WORKPLACE 8	MOVEIS, UTENSILIOS E INSTALACOES	**CADEIRA**	CADEIRA GIRATORIA COM ESTR. METALICA, ASSENTO ESTOFADO EM TECIDO CINZA, ENCOSTO EM TELA E BRACOS	SITTZ						6	2018	1.000,00	490,00
576	2 ANDAR - WORKPLACE 29	MOVEIS, UTENSILIOS E INSTALACOES	**CADEIRA**	CADEIRA GIRATORIA COM ESTR. METALICA, ASSENTO ESTOFADO EM TECIDO VERDE, ENCOSTO EM TELA E BRACOS	SITTZ						6	2018	1.000,00	490,00

N.º ATIVO	Local	Classe	Espécie	Descrição	Marca	Modelo	Nr de série	Dimensão	Capacidade	TAG	Cond. Uso	Idade aparente	Valor Novo (Reais)	Valor Avaliado (Reais)
577	2 ANDAR - WORKPLACE 29	MOVEIS, UTENSILIOS E INSTALACOES	**CADEIRA**	CADEIRA GIRATORIA COM ESTR. METALICA, ASSENTO ESTOFADO EM TECIDO VERDE, ENCOSTO EM TELA E BRACOS	SITTZ						6	2018	1.000,00	490,00
578	2 ANDAR - WORKPLACE 23	MOVEIS, UTENSILIOS E INSTALACOES	**CADEIRA**	CADEIRA GIRATORIA COM ESTR. METALICA, ASSENTO ESTOFADO EM TECIDO CINZA, ENCOSTO EM TELA E BRACOS	SITTZ						6	2018	1.000,00	490,00
579	2 ANDAR - WORKPLACE 25	MOVEIS, UTENSILIOS E INSTALACOES	**CADEIRA**	CADEIRA GIRATORIA COM ESTR. METALICA, ASSENTO ESTOFADO EM TECIDO CINZA, ENCOSTO EM TELA E BRACOS	SITTZ						6	2018	1.000,00	490,00
580	2 ANDAR - WORKPLACE 26	MOVEIS, UTENSILIOS E INSTALACOES	**CADEIRA**	CADEIRA GIRATORIA COM ESTR. METALICA, ASSENTO ESTOFADO EM TECIDO CINZA, ENCOSTO EM TELA E BRACOS	SITTZ						6	2018	1.000,00	490,00
581	2 ANDAR - WORKPLACE 26	MOVEIS, UTENSILIOS E INSTALACOES	**CADEIRA**	CADEIRA GIRATORIA COM ESTR. METALICA, ASSENTO ESTOFADO EM TECIDO CINZA, ENCOSTO EM TELA E BRACOS	SITTZ						6	2018	1.000,00	490,00
582	2 ANDAR - WORKPLACE 23	MOVEIS, UTENSILIOS E INSTALACOES	**CADEIRA**	CADEIRA GIRATORIA COM ESTR. METALICA, ASSENTO ESTOFADO EM TECIDO CINZA, ENCOSTO EM TELA E BRACOS	SITTZ						6	2018	1.000,00	490,00
583	2 ANDAR - WORKPLACE 25	MOVEIS, UTENSILIOS E INSTALACOES	**CADEIRA**	CADEIRA GIRATORIA COM ESTR. METALICA, ASSENTO ESTOFADO EM TECIDO CINZA, ENCOSTO EM TELA E BRACOS	SITTZ						6	2018	1.000,00	490,00
584	2 ANDAR - WORKPLACE 26	MOVEIS, UTENSILIOS E INSTALACOES	**CADEIRA**	CADEIRA GIRATORIA COM ESTR. METALICA, ASSENTO ESTOFADO EM TECIDO CINZA, ENCOSTO EM TELA E BRACOS	SITTZ						6	2018	1.000,00	490,00

N.º ATIVO	Local	Classe	Espécie	Descrição	Marca	Modelo	Nr de série	Dimensão	Capacidade	TAG	Cond. Uso	Idade aparente	Valor Novo (Reais)	Valor Avaliado (Reais)
585	2 ANDAR - WORKPLACE 26	MOVEIS, UTENSILIOS E INSTALACOES	**CADEIRA**	CADEIRA GIRATORIA COM ESTR. METALICA, ASSENTO ESTOFADO EM TECIDO AZUL, ENCOSTO EM TELA E BRACOS	SITTZ						6	2018	1.000,00	490,00
586	2 ANDAR - WORKPLACE 25	MOVEIS, UTENSILIOS E INSTALACOES	**CADEIRA**	CADEIRA GIRATORIA COM ESTR. METALICA, ASSENTO ESTOFADO EM TECIDO CINZA, ENCOSTO EM TELA E BRACOS	SITTZ						6	2018	1.000,00	490,00
587	2 ANDAR - WORKPLACE 26	MOVEIS, UTENSILIOS E INSTALACOES	**CADEIRA**	CADEIRA GIRATORIA COM ESTR. METALICA, ASSENTO ESTOFADO EM TECIDO CINZA, ENCOSTO EM TELA E BRACOS	SITTZ						6	2018	1.000,00	490,00
588	2 ANDAR - WORKPLACE 25	MOVEIS, UTENSILIOS E INSTALACOES	**CADEIRA**	CADEIRA GIRATORIA COM ESTR. METALICA, ASSENTO ESTOFADO EM TECIDO CINZA, ENCOSTO EM TELA E BRACOS	SITTZ						6	2017	1.000,00	490,00
589	2 ANDAR - WORKPLACE 29	MOVEIS, UTENSILIOS E INSTALACOES	**CADEIRA**	CADEIRA GIRATORIA COM ESTR. METALICA, ASSENTO ESTOFADO EM TECIDO VERDE, ENCOSTO EM TELA E BRACOS	SITTZ						6	2018	1.000,00	490,00
590	2 ANDAR - WORKPLACE 26	MOVEIS, UTENSILIOS E INSTALACOES	**CADEIRA**	CADEIRA GIRATORIA COM ESTR. METALICA, ASSENTO ESTOFADO EM TECIDO CINZA, ENCOSTO EM TELA E BRACOS	SITTZ						6	2018	1.000,00	490,00
591	2 ANDAR - WORKPLACE 25	MOVEIS, UTENSILIOS E INSTALACOES	**CADEIRA**	CADEIRA GIRATORIA COM ESTR. METALICA, ASSENTO ESTOFADO EM TECIDO CINZA, ENCOSTO EM TELA E BRACOS	SITTZ						6	2018	1.000,00	490,00
592	2 ANDAR - WORKPLACE 26	MOVEIS, UTENSILIOS E INSTALACOES	**CADEIRA**	CADEIRA GIRATORIA COM ESTR. METALICA, ASSENTO ESTOFADO EM TECIDO CINZA, ENCOSTO EM TELA E BRACOS	SITTZ						6	2018	1.000,00	490,00

N.º ATIVO	Local	Classe	Espécie	Descrição	Marca	Modelo	Nr de série	Dimensão	Capacidade	TAG	Cond. Uso	Idade aparente	Valor Novo (Reais)	Valor Avaliado (Reais)
593	2 ANDAR - WORKPLACE 25	MOVEIS, UTENSILIOS E INSTALACOES	**CADEIRA**	CADEIRA GIRATORIA COM ESTR. METALICA, ASSENTO ESTOFADO EM TECIDO CINZA, ENCOSTO EM TELA E BRACOS	SITTZ						6	2018	1.000,00	490,00
594	2 ANDAR - WORKPLACE 25	MOVEIS, UTENSILIOS E INSTALACOES	**CADEIRA**	CADEIRA GIRATORIA COM ESTR. METALICA, ASSENTO ESTOFADO EM TECIDO CINZA, ENCOSTO EM TELA E BRACOS	SITTZ						6	2018	1.000,00	490,00
595	2 ANDAR - WORKPLACE 23	MOVEIS, UTENSILIOS E INSTALACOES	**CADEIRA**	CADEIRA GIRATORIA COM ESTR. METALICA, ASSENTO ESTOFADO EM TECIDO CINZA, ENCOSTO EM TELA E BRACOS	SITTZ						6	2018	1.000,00	490,00
596	2 ANDAR - WORKPLACE 23	MOVEIS, UTENSILIOS E INSTALACOES	**CADEIRA**	CADEIRA GIRATORIA COM ESTR. METALICA, ASSENTO ESTOFADO EM TECIDO CINZA, ENCOSTO EM TELA E BRACOS	SITTZ						6	2018	1.000,00	490,00
598	2 ANDAR - WORKPLACE 24	MOVEIS, UTENSILIOS E INSTALACOES	**CADEIRA**	CADEIRA GIRATORIA COM ESTR. METALICA, ASSENTO ESTOFADO EM TECIDO VERDE, ENCOSTO EM TELA E BRACOS	SITTZ						5	2018	1.000,00	490,00
599	2 ANDAR - WORKPLACE 8	MOVEIS, UTENSILIOS E INSTALACOES	**CADEIRA**	CADEIRA GIRATORIA COM ESTR. METALICA, ASSENTO ESTOFADO EM TECIDO CINZA, ENCOSTO EM TELA E BRACOS	SITTZ						6	2018	1.000,00	490,00
600	2 ANDAR - WORKPLACE 23	MOVEIS, UTENSILIOS E INSTALACOES	**CADEIRA**	CADEIRA GIRATORIA COM ESTR. METALICA, ASSENTO ESTOFADO EM TECIDO CINZA, ENCOSTO EM TELA E BRACOS	SITTZ						6	2018	1.000,00	490,00
601	2 ANDAR - WORKPLACE 26	MOVEIS, UTENSILIOS E INSTALACOES	**CADEIRA**	CADEIRA GIRATORIA COM ESTR. METALICA, ASSENTO ESTOFADO EM TECIDO CINZA, ENCOSTO EM TELA E BRACOS	SITTZ						6	2018	1.000,00	490,00

N.º ATIVO	Local	Classe	Espécie	Descrição	Marca	Modelo	Nr de série	Dimensão	Capacidade	TAG	Cond. Uso	Idade aparente	Valor Novo (Reais)	Valor Avaliado (Reais)
602	2 ANDAR - WORKPLACE 4	MOVEIS, UTENSILIOS E INSTALACOES	**CADEIRA**	CADEIRA GIRATORIA COM ESTR. METALICA, ASSENTO ESTOFADO EM TECIDO VERDE, ENCOSTO EM TELA E BRACOS	SITTZ						5	2018	1.000,00	490,00
603	2 ANDAR - WORKPLACE 24	MOVEIS, UTENSILIOS E INSTALACOES	**CADEIRA**	CADEIRA GIRATORIA COM ESTR. METALICA, ASSENTO ESTOFADO EM TECIDO VERDE, ENCOSTO EM TELA E BRACOS	SITTZ						5	2018	1.000,00	490,00
604	2 ANDAR - WORKPLACE 22	MOVEIS, UTENSILIOS E INSTALACOES	**CADEIRA**	CADEIRA GIRATORIA COM ESTR. METALICA, ASSENTO ESTOFADO EM TECIDO VERDE, ENCOSTO EM TELA E BRACOS	SITTZ						5	2018	1.000,00	490,00
605	2 ANDAR - WORKPLACE 8	MOVEIS, UTENSILIOS E INSTALACOES	**CADEIRA**	CADEIRA GIRATORIA COM ESTR. METALICA, ASSENTO ESTOFADO EM TECIDO CINZA, ENCOSTO EM TELA E BRACOS	SITTZ						6	2018	1.000,00	490,00
606	2 ANDAR - WORKPLACE 2	MOVEIS, UTENSILIOS E INSTALACOES	**CADEIRA**	CADEIRA GIRATORIA COM ESTR. METALICA, ASSENTO ESTOFADO EM TECIDO VERDE, ENCOSTO EM TELA E BRACOS	SITTZ						5	2018	1.000,00	490,00
607	2 ANDAR - WORKPLACE 24	MOVEIS, UTENSILIOS E INSTALACOES	**CADEIRA**	CADEIRA GIRATORIA COM ESTR. METALICA, ASSENTO ESTOFADO EM TECIDO VERDE, ENCOSTO EM TELA E BRACOS	SITTZ						5	2018	1.000,00	490,00
608	2 ANDAR - WORKPLACE 6	MOVEIS, UTENSILIOS E INSTALACOES	**CADEIRA**	CADEIRA GIRATORIA COM ESTR. METALICA, ASSENTO ESTOFADO EM TECIDO CINZA, ENCOSTO EM TELA E BRACOS	SITTZ						6	2018	1.000,00	490,00
609	2 ANDAR - WORKPLACE 22	MOVEIS, UTENSILIOS E INSTALACOES	**CADEIRA**	CADEIRA GIRATORIA COM ESTR. METALICA, ASSENTO ESTOFADO EM TECIDO VERDE, ENCOSTO EM TELA E BRACOS	SITTZ						5	2018	1.000,00	490,00

N.º ATIVO	Local	Classe	Espécie	Descrição	Marca	Modelo	Nr de série	Dimensão	Capacidade	TAG	Cond. Uso	Idade aparente	Valor Novo (Reais)	Valor Avaliado (Reais)
610	2 ANDAR - WORKPLACE 22	MOVEIS, UTENSILIOS E INSTALACOES	**CADEIRA**	CADEIRA GIRATORIA COM ESTR. METALICA, ASSENTO ESTOFADO EM TECIDO VERDE, ENCOSTO EM TELA E BRACOS	SITTZ						5	2018	1.000,00	490,00
611	2 ANDAR - WORKPLACE 22	MOVEIS, UTENSILIOS E INSTALACOES	**CADEIRA**	CADEIRA GIRATORIA COM ESTR. METALICA, ASSENTO ESTOFADO EM TECIDO VERDE, ENCOSTO EM TELA E BRACOS	SITTZ						5	2018	1.000,00	490,00
612	2 ANDAR - WORKPLACE 7	MOVEIS, UTENSILIOS E INSTALACOES	**CADEIRA**	CADEIRA GIRATORIA COM ESTR. METALICA, ASSENTO ESTOFADO EM TECIDO CINZA, ENCOSTO EM TELA E BRACOS	SITTZ						6	2018	1.000,00	490,00
613	2 ANDAR - WORKPLACE 8	MOVEIS, UTENSILIOS E INSTALACOES	**CADEIRA**	CADEIRA GIRATORIA COM ESTR. METALICA, ASSENTO ESTOFADO EM TECIDO CINZA, ENCOSTO EM TELA E BRACOS	SITTZ						6	2018	1.000,00	490,00
614	2 ANDAR - WORKPLACE 22	MOVEIS, UTENSILIOS E INSTALACOES	**CADEIRA**	CADEIRA GIRATORIA COM ESTR. METALICA, ASSENTO ESTOFADO EM TECIDO VERDE, ENCOSTO EM TELA E BRACOS	SITTZ						5	2018	1.000,00	490,00
615	2 ANDAR - WORKPLACE 24	MOVEIS, UTENSILIOS E INSTALACOES	**CADEIRA**	CADEIRA GIRATORIA COM ESTR. METALICA, ASSENTO ESTOFADO EM TECIDO VERDE, ENCOSTO EM TELA E BRACOS	SITTZ						5	2018	1.000,00	490,00
616	2 ANDAR - WORKPLACE 22	MOVEIS, UTENSILIOS E INSTALACOES	**CADEIRA**	CADEIRA GIRATORIA COM ESTR. METALICA, ASSENTO ESTOFADO EM TECIDO VERDE, ENCOSTO EM TELA E BRACOS	SITTZ						5	2018	1.000,00	490,00
617	2 ANDAR - WORKPLACE 22	MOVEIS, UTENSILIOS E INSTALACOES	**CADEIRA**	CADEIRA GIRATORIA COM ESTR. METALICA, ASSENTO ESTOFADO EM TECIDO VERDE, ENCOSTO EM TELA E BRACOS	SITTZ						5	2018	1.000,00	490,00

N.º ATIVO	Local	Classe	Espécie	Descrição	Marca	Modelo	Nr de série	Dimensão	Capacidade	TAG	Cond. Uso	Idade aparente	Valor Novo (Reais)	Valor Avaliado (Reais)
618	2 ANDAR - WORKPLACE 22	MOVEIS, UTENSILIOS E INSTALACOES	**CADEIRA**	CADEIRA GIRATORIA COM ESTR. METALICA, ASSENTO ESTOFADO EM TECIDO VERDE, ENCOSTO EM TELA E BRACOS	SITTZ						5	2018	1.000,00	490,00
619	2 ANDAR - WORKPLACE 7	MOVEIS, UTENSILIOS E INSTALACOES	**CADEIRA**	CADEIRA GIRATORIA COM ESTR. METALICA, ASSENTO ESTOFADO EM TECIDO CINZA, ENCOSTO EM TELA E BRACOS	SITTZ						6	2018	1.000,00	490,00
620	2 ANDAR - WORKPLACE 23	MOVEIS, UTENSILIOS E INSTALACOES	**CADEIRA**	CADEIRA GIRATORIA COM ESTR. METALICA, ASSENTO ESTOFADO EM TECIDO CINZA, ENCOSTO EM TELA E BRACOS	SITTZ						6	2018	1.000,00	490,00
621	2 ANDAR - WORKPLACE 4	MOVEIS, UTENSILIOS E INSTALACOES	**CADEIRA**	CADEIRA GIRATORIA COM ESTR. METALICA, ASSENTO ESTOFADO EM TECIDO VERDE, ENCOSTO EM TELA E BRACOS	SITTZ						5	2018	1.000,00	490,00
622	2 ANDAR - WORKPLACE 7	MOVEIS, UTENSILIOS E INSTALACOES	**CADEIRA**	CADEIRA GIRATORIA COM ESTR. METALICA, ASSENTO ESTOFADO EM TECIDO CINZA, ENCOSTO EM TELA E BRACOS	SITTZ						6	2018	1.000,00	490,00
623	2 ANDAR - WORKPLACE 3	MOVEIS, UTENSILIOS E INSTALACOES	**CADEIRA**	CADEIRA GIRATORIA COM ESTR. METALICA, ASSENTO ESTOFADO EM TECIDO VERDE, ENCOSTO EM TELA E BRACOS	SITTZ						5	2018	1.000,00	490,00
624	2 ANDAR - WORKPLACE 24	MOVEIS, UTENSILIOS E INSTALACOES	**CADEIRA**	CADEIRA GIRATORIA COM ESTR. METALICA, ASSENTO ESTOFADO EM TECIDO VERDE, ENCOSTO EM TELA E BRACOS	SITTZ						5	2018	1.000,00	490,00
625	2 ANDAR - WORKPLACE 8	MOVEIS, UTENSILIOS E INSTALACOES	**CADEIRA**	CADEIRA GIRATORIA COM ESTR. METALICA, ASSENTO ESTOFADO EM TECIDO CINZA, ENCOSTO EM TELA E BRACOS	SITTZ						6	2018	1.000,00	490,00

N.º ATIVO	Local	Classe	Espécie	Descrição	Marca	Modelo	Nr de série	Dimensão	Capacidade	TAG	Cond. Uso	Idade aparente	Valor Novo (Reais)	Valor Avaliado (Reais)
626	2 ANDAR - WORKPLACE 24	MOVEIS, UTENSILIOS E INSTALACOES	**CADEIRA**	CADEIRA GIRATORIA COM ESTR. METALICA, ASSENTO ESTOFADO EM TECIDO VERDE, ENCOSTO EM TELA E BRACOS	SITTZ						5	2018	1.000,00	490,00
627	2 ANDAR - WORKPLACE 1	MOVEIS, UTENSILIOS E INSTALACOES	**CADEIRA**	CADEIRA GIRATORIA COM ESTR. METALICA, ASSENTO ESTOFADO EM TECIDO VERDE, ENCOSTO EM TELA E BRACOS	SITTZ						5	2018	1.000,00	490,00
628	2 ANDAR - WORKPLACE 1	MOVEIS, UTENSILIOS E INSTALACOES	**CADEIRA**	CADEIRA GIRATORIA COM ESTR. METALICA, ASSENTO ESTOFADO EM TECIDO VERDE, ENCOSTO EM TELA E BRACOS	SITTZ						5	2018	1.000,00	490,00
629	2 ANDAR - WORKPLACE 3	MOVEIS, UTENSILIOS E INSTALACOES	**CADEIRA**	CADEIRA GIRATORIA COM ESTR. METALICA, ASSENTO ESTOFADO EM TECIDO VERDE, ENCOSTO EM TELA E BRACOS	SITTZ						5	2018	1.000,00	490,00
630	2 ANDAR - WORKPLACE 4	MOVEIS, UTENSILIOS E INSTALACOES	**CADEIRA**	CADEIRA GIRATORIA COM ESTR. METALICA, ASSENTO ESTOFADO EM TECIDO VERDE, ENCOSTO EM TELA E BRACOS	SITTZ						5	2018	1.000,00	490,00
631	2 ANDAR - WORKPLACE 4	MOVEIS, UTENSILIOS E INSTALACOES	**CADEIRA**	CADEIRA GIRATORIA COM ESTR. METALICA, ASSENTO ESTOFADO EM TECIDO VERDE, ENCOSTO EM TELA E BRACOS	SITTZ						5	2018	1.000,00	490,00
632	2 ANDAR - CONTAINER AMARELO B	MOVEIS, UTENSILIOS E INSTALACOES	**CADEIRA**	CADEIRA GIRATORIA COM ESTR. METALICA, ASSENTO ESTOFADO EM TECIDO VERDE, ENCOSTO EM TELA E BRACOS	SITTZ						5	2018	1.000,00	490,00
633	2 ANDAR - WORKPLACE 8	MOVEIS, UTENSILIOS E INSTALACOES	**CADEIRA**	CADEIRA GIRATORIA COM ESTR. METALICA, ASSENTO ESTOFADO EM TECIDO CINZA, ENCOSTO EM TELA E BRACOS	SITTZ						6	2018	1.000,00	490,00

N.º ATIVO	Local	Classe	Espécie	Descrição	Marca	Modelo	Nr de série	Dimensão	Capacidade	TAG	Cond. Uso	Idade aparente	Valor Novo (Reais)	Valor Avaliado (Reais)
634	2 ANDAR - WORKPLACE 5	MOVEIS, UTENSILIOS E INSTALACOES	**CADEIRA**	CADEIRA GIRATORIA COM ESTR. METALICA, ASSENTO ESTOFADO EM TECIDO VERDE, ENCOSTO EM TELA E BRACOS	SITTZ						5	2018	1.000,00	490,00
635	2 ANDAR - WORKPLACE 24	MOVEIS, UTENSILIOS E INSTALACOES	**CADEIRA**	CADEIRA GIRATORIA COM ESTR. METALICA, ASSENTO ESTOFADO EM TECIDO VERDE, ENCOSTO EM TELA E BRACOS	SITTZ						5	2018	1.000,00	490,00
636	2 ANDAR - WORKPLACE 7	MOVEIS, UTENSILIOS E INSTALACOES	**CADEIRA**	CADEIRA GIRATORIA COM ESTR. METALICA, ASSENTO ESTOFADO EM TECIDO CINZA, ENCOSTO EM TELA E BRACOS	SITTZ						6	2018	1.000,00	490,00
637	2 ANDAR - WORKPLACE 4	MOVEIS, UTENSILIOS E INSTALACOES	**CADEIRA**	CADEIRA GIRATORIA COM ESTR. METALICA, ASSENTO ESTOFADO EM TECIDO VERDE, ENCOSTO EM TELA E BRACOS	SITTZ						5	2018	1.000,00	490,00
638	2 ANDAR - WORKPLACE 1	MOVEIS, UTENSILIOS E INSTALACOES	**CADEIRA**	CADEIRA GIRATORIA COM ESTR. METALICA, ASSENTO ESTOFADO EM TECIDO VERDE, ENCOSTO EM TELA E BRACOS	SITTZ						5	2018	1.000,00	490,00
639	2 ANDAR - WORKPLACE 4	MOVEIS, UTENSILIOS E INSTALACOES	**CADEIRA**	CADEIRA GIRATORIA COM ESTR. METALICA, ASSENTO ESTOFADO EM TECIDO VERDE, ENCOSTO EM TELA E BRACOS	SITTZ						5	2018	1.000,00	490,00
640	2 ANDAR - WORKPLACE 7	MOVEIS, UTENSILIOS E INSTALACOES	**CADEIRA**	CADEIRA GIRATORIA COM ESTR. METALICA, ASSENTO ESTOFADO EM TECIDO CINZA, ENCOSTO EM TELA E BRACOS	SITTZ						6	2018	1.000,00	490,00
641	2 ANDAR - WORKPLACE 7	MOVEIS, UTENSILIOS E INSTALACOES	**CADEIRA**	CADEIRA GIRATORIA COM ESTR. METALICA, ASSENTO ESTOFADO EM TECIDO CINZA, ENCOSTO EM TELA E BRACOS	SITTZ						6	2018	1.000,00	490,00

N.º ATIVO	Local	Classe	Espécie	Descrição	Marca	Modelo	Nr de série	Dimensão	Capacidade	TAG	Cond. Uso	Idade aparente	Valor Novo (Reais)	Valor Avaliado (Reais)
642	2 ANDAR - WORKPLACE 7	MOVEIS, UTENSILIOS E INSTALACOES	**CADEIRA**	CADEIRA GIRATORIA COM ESTR. METALICA, ASSENTO ESTOFADO EM TECIDO CINZA, ENCOSTO EM TELA E BRACOS	SITTZ						6	2018	1.000,00	490,00
643	2 ANDAR - PITUBA	MOVEIS, UTENSILIOS E INSTALACOES	**CADEIRA**	CADEIRA GIRATORIA COM ESTR. METALICA, ASSENTO ESTOFADO EM TECIDO VERMELHO, ENCOSTO EM TELA E BRACOS	SITTZ						6	2018	1.000,00	490,00
644	2 ANDAR - WORKPLACE 2	MOVEIS, UTENSILIOS E INSTALACOES	**CADEIRA**	CADEIRA GIRATORIA COM ESTR. METALICA, ASSENTO ESTOFADO EM TECIDO VERDE, ENCOSTO EM TELA E BRACOS	SITTZ						5	2018	1.000,00	490,00
645	2 ANDAR - WORKPLACE 2	MOVEIS, UTENSILIOS E INSTALACOES	**CADEIRA**	CADEIRA GIRATORIA COM ESTR. METALICA, ASSENTO ESTOFADO EM TECIDO VERDE, ENCOSTO EM TELA E BRACOS	SITTZ						5	2018	1.000,00	490,00
646	2 ANDAR - WORKPLACE 5	MOVEIS, UTENSILIOS E INSTALACOES	**CADEIRA**	CADEIRA GIRATORIA COM ESTR. METALICA, ASSENTO ESTOFADO EM TECIDO VERDE, ENCOSTO EM TELA E BRACOS	SITTZ						5	2018	1.000,00	490,00
647	2 ANDAR - WORKPLACE 8	MOVEIS, UTENSILIOS E INSTALACOES	**CADEIRA**	CADEIRA GIRATORIA COM ESTR. METALICA, ASSENTO ESTOFADO EM TECIDO CINZA, ENCOSTO EM TELA E BRACOS	SITTZ						6	2018	1.000,00	490,00
648	2 ANDAR - SALA PELOURINHO	MOVEIS, UTENSILIOS E INSTALACOES	**CADEIRA**	CADEIRA GIRATORIA COM ESTR. METALICA, ASSENTO ESTOFADO EM TECIDO AZUL, ENCOSTO EM TELA E BRACOS	SITTZ						5	2018	1.000,00	490,00
649	2 ANDAR - WORKPLACE 7	MOVEIS, UTENSILIOS E INSTALACOES	**CADEIRA**	CADEIRA GIRATORIA COM ESTR. METALICA, ASSENTO ESTOFADO EM TECIDO CINZA, ENCOSTO EM TELA E BRACOS	SITTZ						6	2018	1.000,00	490,00

N.º ATIVO	Local	Classe	Espécie	Descrição	Marca	Modelo	Nr de série	Dimensão	Capacidade	TAG	Cond. Uso	Idade aparente	Valor Novo (Reais)	Valor Avaliado (Reais)
650	2 ANDAR - WORKPLACE 5	MOVEIS, UTENSILIOS E INSTALACOES	**CADEIRA**	CADEIRA GIRATORIA COM ESTR. METALICA, ASSENTO ESTOFADO EM TECIDO VERDE, ENCOSTO EM TELA E BRACOS	SITTZ						5	2018	1.000,00	490,00
651	2 ANDAR - WORKPLACE 6	MOVEIS, UTENSILIOS E INSTALACOES	**CADEIRA**	CADEIRA GIRATORIA COM ESTR. METALICA, ASSENTO ESTOFADO EM TECIDO CINZA, ENCOSTO EM TELA E BRACOS	SITTZ						6	2018	1.000,00	490,00
652	2 ANDAR - WORKPLACE 6	MOVEIS, UTENSILIOS E INSTALACOES	**CADEIRA**	CADEIRA GIRATORIA COM ESTR. METALICA, ASSENTO ESTOFADO EM TECIDO CINZA, ENCOSTO EM TELA E BRACOS	SITTZ						6	2018	1.000,00	490,00
653	2 ANDAR - WORKPLACE 11	MOVEIS, UTENSILIOS E INSTALACOES	**CADEIRA**	CADEIRA GIRATORIA COM ESTR. METALICA, ASSENTO ESTOFADO EM TECIDO CINZA, ENCOSTO EM TELA E BRACOS	SITTZ						6	2018	1.000,00	490,00
654	2 ANDAR - WORKPLACE 29	MOVEIS, UTENSILIOS E INSTALACOES	**CADEIRA**	CADEIRA GIRATORIA COM ESTR. METALICA, ASSENTO ESTOFADO EM TECIDO VERDE, ENCOSTO EM TELA E BRACOS	SITTZ						6	2018	1.000,00	490,00
656	2 ANDAR - WORKPLACE 1	MOVEIS, UTENSILIOS E INSTALACOES	**CADEIRA**	CADEIRA GIRATORIA COM ESTR. METALICA, ASSENTO ESTOFADO EM TECIDO VERDE, ENCOSTO EM TELA E BRACOS	SITTZ						5	2018	1.000,00	490,00
657	2 ANDAR - SALA PACIENCIA	MOVEIS, UTENSILIOS E INSTALACOES	**CADEIRA**	CADEIRA GIRATORIA COM ESTR. METALICA, ASSENTO ESTOFADO EM TECIDO CINZA, ENCOSTO EM TELA E BRACOS	SITTZ						5	2018	1.000,00	490,00
658	2 ANDAR - WORKPLACE 8	MOVEIS, UTENSILIOS E INSTALACOES	**CADEIRA**	CADEIRA GIRATORIA COM ESTR. METALICA, ASSENTO ESTOFADO EM TECIDO CINZA, ENCOSTO EM TELA E BRACOS	SITTZ						6	2018	1.000,00	490,00

N.º ATIVO	Local	Classe	Espécie	Descrição	Marca	Modelo	Nr de série	Dimensão	Capacidade	TAG	Cond. Uso	Idade aparente	Valor Novo (Reais)	Valor Avaliado (Reais)
659	2 ANDAR - WORPLACE 30	MOVEIS, UTENSILIOS E INSTALACOES	**CADEIRA**	CADEIRA GIRATORIA COM ESTR. METALICA, ASSENTO ESTOFADO EM TECIDO CINZA, ENCOSTO EM TELA E BRACOS	SITTZ						6	2018	1.000,00	490,00
660	2 ANDAR - WORKPLACE 5	MOVEIS, UTENSILIOS E INSTALACOES	**CADEIRA**	CADEIRA GIRATORIA COM ESTR. METALICA, ASSENTO ESTOFADO EM TECIDO VERDE, ENCOSTO EM TELA E BRACOS	SITTZ						5	2018	1.000,00	490,00
661	2 ANDAR - WORKPLACE 7	MOVEIS, UTENSILIOS E INSTALACOES	**CADEIRA**	CADEIRA GIRATORIA COM ESTR. METALICA, ASSENTO ESTOFADO EM TECIDO CINZA, ENCOSTO EM TELA E BRACOS	SITTZ						6	2018	1.000,00	490,00
662	2 ANDAR - WORKPLACE 5	MOVEIS, UTENSILIOS E INSTALACOES	**CADEIRA**	CADEIRA GIRATORIA COM ESTR. METALICA, ASSENTO ESTOFADO EM TECIDO VERDE, ENCOSTO EM TELA E BRACOS	SITTZ						5	2018	1.000,00	490,00
663	2 ANDAR - WORKPLACE 6	MOVEIS, UTENSILIOS E INSTALACOES	**CADEIRA**	CADEIRA GIRATORIA COM ESTR. METALICA, ASSENTO ESTOFADO EM TECIDO CINZA, ENCOSTO EM TELA E BRACOS	SITTZ						6	2018	1.000,00	490,00
664	2 ANDAR - WORKPLACE 3	MOVEIS, UTENSILIOS E INSTALACOES	**CADEIRA**	CADEIRA GIRATORIA COM ESTR. METALICA, ASSENTO ESTOFADO EM TECIDO VERDE, ENCOSTO EM TELA E BRACOS	SITTZ						5	2018	1.000,00	490,00
665	2 ANDAR - WORKPLACE 11	MOVEIS, UTENSILIOS E INSTALACOES	**CADEIRA**	CADEIRA GIRATORIA COM ESTR. METALICA, ASSENTO ESTOFADO EM TECIDO CINZA, ENCOSTO EM TELA E BRACOS	SITTZ						6	2018	1.000,00	490,00
666	2 ANDAR - WORKPLACE 24	MOVEIS, UTENSILIOS E INSTALACOES	**CADEIRA**	CADEIRA GIRATORIA COM ESTR. METALICA, ASSENTO ESTOFADO EM TECIDO VERDE, ENCOSTO EM TELA E BRACOS	SITTZ						5	2018	1.000,00	490,00

N.º ATIVO	Local	Classe	Espécie	Descrição	Marca	Modelo	Nr de série	Dimensão	Capacidade	TAG	Cond. Uso	Idade aparente	Valor Novo (Reais)	Valor Avaliado (Reais)
667	2 ANDAR - WORKPLACE 5	MOVEIS, UTENSILIOS E INSTALACOES	**CADEIRA**	CADEIRA GIRATORIA COM ESTR. METALICA, ASSENTO ESTOFADO EM TECIDO VERDE, ENCOSTO EM TELA E BRACOS	SITTZ						5	2018	1.000,00	490,00
668	2 ANDAR - WORKPLACE 3	MOVEIS, UTENSILIOS E INSTALACOES	**CADEIRA**	CADEIRA GIRATORIA COM ESTR. METALICA, ASSENTO ESTOFADO EM TECIDO VERDE, ENCOSTO EM TELA E BRACOS	SITTZ						5	2018	1.000,00	490,00
669	2 ANDAR - WORKPLACE 29	MOVEIS, UTENSILIOS E INSTALACOES	**CADEIRA**	CADEIRA GIRATORIA COM ESTR. METALICA, ASSENTO ESTOFADO EM TECIDO VERDE, ENCOSTO EM TELA E BRACOS	SITTZ						6	2018	1.000,00	490,00
670	2 ANDAR - WORKPLACE 5	MOVEIS, UTENSILIOS E INSTALACOES	**CADEIRA**	CADEIRA GIRATORIA COM ESTR. METALICA, ASSENTO ESTOFADO EM TECIDO VERDE, ENCOSTO EM TELA E BRACOS	SITTZ						5	2018	1.000,00	490,00
671	2 ANDAR - WORKPLACE 2	MOVEIS, UTENSILIOS E INSTALACOES	**CADEIRA**	CADEIRA GIRATORIA COM ESTR. METALICA, ASSENTO ESTOFADO EM TECIDO VERDE, ENCOSTO EM TELA E BRACOS	SITTZ						5	2018	1.000,00	490,00
672	2 ANDAR - WORKPLACE 5	MOVEIS, UTENSILIOS E INSTALACOES	**CADEIRA**	CADEIRA GIRATORIA COM ESTR. METALICA, ASSENTO ESTOFADO EM TECIDO VERDE, ENCOSTO EM TELA E BRACOS	SITTZ						5	2018	1.000,00	490,00
673	2 ANDAR - WORKPLACE 6	MOVEIS, UTENSILIOS E INSTALACOES	**CADEIRA**	CADEIRA GIRATORIA COM ESTR. METALICA, ASSENTO ESTOFADO EM TECIDO CINZA, ENCOSTO EM TELA E BRACOS	SITTZ						6	2018	1.000,00	490,00
674	2 ANDAR - WORKPLACE 8	MOVEIS, UTENSILIOS E INSTALACOES	**CADEIRA**	CADEIRA GIRATORIA COM ESTR. METALICA, ASSENTO ESTOFADO EM TECIDO CINZA, ENCOSTO EM TELA E BRACOS	SITTZ						6	2018	1.000,00	490,00

N.º ATIVO	Local	Classe	Espécie	Descrição	Marca	Modelo	Nr de série	Dimensão	Capacidade	TAG	Cond. Uso	Idade aparente	Valor Novo (Reais)	Valor Avaliado (Reais)
675	2 ANDAR - WORKPLACE 2	MOVEIS, UTENSILIOS E INSTALACOES	**CADEIRA**	CADEIRA GIRATORIA COM ESTR. METALICA, ASSENTO ESTOFADO EM TECIDO VERDE, ENCOSTO EM TELA E BRACOS	SITTZ						5	2018	1.000,00	490,00
676	2 ANDAR - WORKPLACE 3	MOVEIS, UTENSILIOS E INSTALACOES	**CADEIRA**	CADEIRA GIRATORIA COM ESTR. METALICA, ASSENTO ESTOFADO EM TECIDO VERDE, ENCOSTO EM TELA E BRACOS	SITTZ						5	2018	1.000,00	490,00
677	2 ANDAR - WORKPLACE 11	MOVEIS, UTENSILIOS E INSTALACOES	**CADEIRA**	CADEIRA GIRATORIA COM ESTR. METALICA, ASSENTO ESTOFADO EM TECIDO CINZA, ENCOSTO EM TELA E BRACOS	SITTZ						6	2018	1.000,00	490,00
678	2 ANDAR - WORPLACE 30	MOVEIS, UTENSILIOS E INSTALACOES	**CADEIRA**	CADEIRA GIRATORIA COM ESTR. METALICA, ASSENTO ESTOFADO EM TECIDO VERMELHO, ENCOSTO EM TELA E BRACOS	SITTZ						6	2018	1.000,00	490,00
679	2 ANDAR - WORKPLACE 29	MOVEIS, UTENSILIOS E INSTALACOES	**CADEIRA**	CADEIRA GIRATORIA COM ESTR. METALICA, ASSENTO ESTOFADO EM TECIDO VERDE, ENCOSTO EM TELA E BRACOS	SITTZ						6	2018	1.000,00	490,00
680	2 ANDAR - WORKPLACE 29	MOVEIS, UTENSILIOS E INSTALACOES	**CADEIRA**	CADEIRA GIRATORIA COM ESTR. METALICA, ASSENTO ESTOFADO EM TECIDO VERDE, ENCOSTO EM TELA E BRACOS	SITTZ						6	2018	1.000,00	490,00
681	2 ANDAR - WORKPLACE 6	MOVEIS, UTENSILIOS E INSTALACOES	**CADEIRA**	CADEIRA GIRATORIA COM ESTR. METALICA, ASSENTO ESTOFADO EM TECIDO CINZA, ENCOSTO EM TELA E BRACOS	SITTZ						6	2018	1.000,00	490,00
682	2 ANDAR - WORKPLACE 1	MOVEIS, UTENSILIOS E INSTALACOES	**CADEIRA**	CADEIRA GIRATORIA COM ESTR. METALICA, ASSENTO ESTOFADO EM TECIDO VERDE, ENCOSTO EM TELA E BRACOS	SITTZ						5	2018	1.000,00	490,00

N.º ATIVO	Local	Classe	Espécie	Descrição	Marca	Modelo	Nr de série	Dimensão	Capacidade	TAG	Cond. Uso	Idade aparente	Valor Novo (Reais)	Valor Avaliado (Reais)
683	2 ANDAR - WORKPLACE 5	MOVEIS, UTENSILIOS E INSTALACOES	**CADEIRA**	CADEIRA GIRATORIA COM ESTR. METALICA, ASSENTO ESTOFADO EM TECIDO VERDE, ENCOSTO EM TELA E BRACOS	SITTZ						5	2018	1.000,00	490,00
684	2 ANDAR - WORKPLACE 1	MOVEIS, UTENSILIOS E INSTALACOES	**CADEIRA**	CADEIRA GIRATORIA COM ESTR. METALICA, ASSENTO ESTOFADO EM TECIDO VERDE, ENCOSTO EM TELA E BRACOS	SITTZ						5	2018	1.000,00	490,00
685	2 ANDAR - WORKPLACE 11	MOVEIS, UTENSILIOS E INSTALACOES	**CADEIRA**	CADEIRA GIRATORIA COM ESTR. METALICA, ASSENTO ESTOFADO EM TECIDO CINZA, ENCOSTO EM TELA E BRACOS	SITTZ						6	2018	1.000,00	490,00
686	2 ANDAR - WORKPLACE 4	MOVEIS, UTENSILIOS E INSTALACOES	**CADEIRA**	CADEIRA GIRATORIA COM ESTR. METALICA, ASSENTO ESTOFADO EM TECIDO VERDE, ENCOSTO EM TELA E BRACOS	SITTZ						5	2018	1.000,00	490,00
687	2 ANDAR - WORKPLACE 5	MOVEIS, UTENSILIOS E INSTALACOES	**CADEIRA**	CADEIRA GIRATORIA COM ESTR. METALICA, ASSENTO ESTOFADO EM TECIDO VERDE, ENCOSTO EM TELA E BRACOS	SITTZ						5	2018	1.000,00	490,00
688	2 ANDAR - WORKPLACE 2	MOVEIS, UTENSILIOS E INSTALACOES	**CADEIRA**	CADEIRA GIRATORIA COM ESTR. METALICA, ASSENTO ESTOFADO EM TECIDO VERDE, ENCOSTO EM TELA E BRACOS	SITTZ						5	2018	1.000,00	490,00
689	2 ANDAR - WORKPLACE 11	MOVEIS, UTENSILIOS E INSTALACOES	**CADEIRA**	CADEIRA GIRATORIA COM ESTR. METALICA, ASSENTO ESTOFADO EM TECIDO CINZA, ENCOSTO EM TELA E BRACOS	SITTZ						6	2018	1.000,00	490,00
690	2 ANDAR - WORKPLACE 2	MOVEIS, UTENSILIOS E INSTALACOES	**CADEIRA**	CADEIRA GIRATORIA COM ESTR. METALICA, ASSENTO ESTOFADO EM TECIDO VERDE, ENCOSTO EM TELA E BRACOS	SITTZ						5	2018	1.000,00	490,00

N.º ATIVO	Local	Classe	Espécie	Descrição	Marca	Modelo	Nr de série	Dimensão	Capacidade	TAG	Cond. Uso	Idade aparente	Valor Novo (Reais)	Valor Avaliado (Reais)
691	2 ANDAR - WORKPLACE 29	MOVEIS, UTENSILIOS E INSTALACOES	**CADEIRA**	CADEIRA GIRATORIA COM ESTR. METALICA, ASSENTO ESTOFADO EM TECIDO VERDE, ENCOSTO EM TELA E BRACOS	SITTZ						6	2018	1.000,00	490,00
692	2 ANDAR - WORKPLACE 11	MOVEIS, UTENSILIOS E INSTALACOES	**CADEIRA**	CADEIRA GIRATORIA COM ESTR. METALICA, ASSENTO ESTOFADO EM TECIDO CINZA, ENCOSTO EM TELA E BRACOS	SITTZ						6	2018	1.000,00	490,00
693	2 ANDAR - WORKPLACE 2	MOVEIS, UTENSILIOS E INSTALACOES	**CADEIRA**	CADEIRA GIRATORIA COM ESTR. METALICA, ASSENTO ESTOFADO EM TECIDO VERDE, ENCOSTO EM TELA E BRACOS	SITTZ						5	2018	1.000,00	490,00
694	2 ANDAR - WORKPLACE 23	MOVEIS, UTENSILIOS E INSTALACOES	**CADEIRA**	CADEIRA GIRATORIA COM ESTR. METALICA, ASSENTO ESTOFADO EM TECIDO CINZA, ENCOSTO EM TELA E BRACOS	SITTZ						6	2018	1.000,00	490,00
695	2 ANDAR - WORKPLACE 4	MOVEIS, UTENSILIOS E INSTALACOES	**CADEIRA**	CADEIRA GIRATORIA COM ESTR. METALICA, ASSENTO ESTOFADO EM TECIDO VERDE, ENCOSTO EM TELA E BRACOS	SITTZ						5	2018	1.000,00	490,00
696	2 ANDAR - WORKPLACE 6	MOVEIS, UTENSILIOS E INSTALACOES	**CADEIRA**	CADEIRA GIRATORIA COM ESTR. METALICA, ASSENTO ESTOFADO EM TECIDO CINZA, ENCOSTO EM TELA E BRACOS	SITTZ						6	2018	1.000,00	490,00
697	2 ANDAR - RECEPCAO	MOVEIS, UTENSILIOS E INSTALACOES	**CADEIRA**	CADEIRA GIRATORIA COM ESTR. METALICA, ASSENTO ESTOFADO EM TECIDO CINZA, ENCOSTO EM TELA E BRACOS	SITTZ						6	2018	1.000,00	490,00
698	2 ANDAR - WORKPLACE 29	MOVEIS, UTENSILIOS E INSTALACOES	**CADEIRA**	CADEIRA GIRATORIA COM ESTR. METALICA, ASSENTO ESTOFADO EM TECIDO VERDE, ENCOSTO EM TELA E BRACOS	SITTZ						6	2018	1.000,00	490,00

N.º ATIVO	Local	Classe	Espécie	Descrição	Marca	Modelo	Nr de série	Dimensão	Capacidade	TAG	Cond. Uso	Idade aparente	Valor Novo (Reais)	Valor Avaliado (Reais)
699	2 ANDAR - WORKPLACE 10	MOVEIS, UTENSILIOS E INSTALACOES	**CADEIRA**	CADEIRA GIRATORIA COM ESTR. METALICA, ASSENTO ESTOFADO EM TECIDO AMARELO, ENCOSTO EM TELA E BRACOS	SITTZ						5	2018	1.000,00	490,00
700	2 ANDAR - WORKPLACE 9	MOVEIS, UTENSILIOS E INSTALACOES	**CADEIRA**	CADEIRA GIRATORIA COM ESTR. METALICA, ASSENTO ESTOFADO EM TECIDO AMARELO, ENCOSTO EM TELA E BRACOS	SITTZ						5	2018	1.000,00	490,00
701	2 ANDAR - WORKPLACE 14	MOVEIS, UTENSILIOS E INSTALACOES	**CADEIRA**	CADEIRA GIRATORIA COM ESTR. METALICA, ASSENTO ESTOFADO EM TECIDO AMARELO, ENCOSTO EM TELA E BRACOS	SITTZ						6	2018	1.000,00	490,00
702	2 ANDAR - WORKPLACE 9	MOVEIS, UTENSILIOS E INSTALACOES	**CADEIRA**	CADEIRA GIRATORIA COM ESTR. METALICA, ASSENTO ESTOFADO EM TECIDO AMARELO, ENCOSTO EM TELA E BRACOS	SITTZ						5	2018	1.000,00	490,00
703	2 ANDAR - WORPLACE 30	MOVEIS, UTENSILIOS E INSTALACOES	**CADEIRA**	CADEIRA GIRATORIA COM ESTR. METALICA, ASSENTO ESTOFADO EM TECIDO AMARELO, ENCOSTO EM TELA E BRACOS	SITTZ						6	2018	1.000,00	490,00
704	2 ANDAR - WORKPLACE 10	MOVEIS, UTENSILIOS E INSTALACOES	**CADEIRA**	CADEIRA GIRATORIA COM ESTR. METALICA, ASSENTO ESTOFADO EM TECIDO AMARELO, ENCOSTO EM TELA E BRACOS	SITTZ						5	2018	1.000,00	490,00
705	2 ANDAR - WORKPLACE 10	MOVEIS, UTENSILIOS E INSTALACOES	**CADEIRA**	CADEIRA GIRATORIA COM ESTR. METALICA, ASSENTO ESTOFADO EM TECIDO AMARELO, ENCOSTO EM TELA E BRACOS	SITTZ						5	2018	1.000,00	490,00

N.º ATIVO	Local	Classe	Espécie	Descrição	Marca	Modelo	Nr de série	Dimensão	Capacidade	TAG	Cond. Uso	Idade aparente	Valor Novo (Reais)	Valor Avaliado (Reais)
706	2 ANDAR - WORKPLACE 10	MOVEIS, UTENSILIOS E INSTALACOES	**CADEIRA**	CADEIRA GIRATORIA COM ESTR. METALICA, ASSENTO ESTOFADO EM TECIDO AMARELO, ENCOSTO EM TELA E BRACOS	SITTZ						5	2018	1.000,00	490,00
707	2 ANDAR - WORKPLACE 10	MOVEIS, UTENSILIOS E INSTALACOES	**CADEIRA**	CADEIRA GIRATORIA COM ESTR. METALICA, ASSENTO ESTOFADO EM TECIDO AMARELO, ENCOSTO EM TELA E BRACOS	SITTZ						5	2018	1.000,00	490,00
708	2 ANDAR - WORKPLACE 9	MOVEIS, UTENSILIOS E INSTALACOES	**CADEIRA**	CADEIRA GIRATORIA COM ESTR. METALICA, ASSENTO ESTOFADO EM TECIDO AMARELO, ENCOSTO EM TELA E BRACOS	SITTZ						5	2018	1.000,00	490,00
709	2 ANDAR - WORKPLACE 10	MOVEIS, UTENSILIOS E INSTALACOES	**CADEIRA**	CADEIRA GIRATORIA COM ESTR. METALICA, ASSENTO ESTOFADO EM TECIDO AMARELO, ENCOSTO EM TELA E BRACOS	SITTZ						5	2018	1.000,00	490,00
710	2 ANDAR - WORKPLACE 9	MOVEIS, UTENSILIOS E INSTALACOES	**CADEIRA**	CADEIRA GIRATORIA COM ESTR. METALICA, ASSENTO ESTOFADO EM TECIDO AMARELO, ENCOSTO EM TELA E BRACOS	SITTZ						5	2018	1.000,00	490,00
711	2 ANDAR - WORKPLACE 9	MOVEIS, UTENSILIOS E INSTALACOES	**CADEIRA**	CADEIRA GIRATORIA COM ESTR. METALICA, ASSENTO ESTOFADO EM TECIDO AMARELO, ENCOSTO EM TELA E BRACOS	SITTZ						5	2018	1.000,00	490,00
712	2 ANDAR - WORKPLACE 29	MOVEIS, UTENSILIOS E INSTALACOES	**CADEIRA**	CADEIRA GIRATORIA COM ESTR. METALICA, ASSENTO ESTOFADO EM TECIDO AMARELO, ENCOSTO EM TELA E BRACOS	SITTZ						6	2018	1.000,00	490,00

N.º ATIVO	Local	Classe	Espécie	Descrição	Marca	Modelo	Nr de série	Dimensão	Capacidade	TAG	Cond. Uso	Idade aparente	Valor Novo (Reais)	Valor Avaliado (Reais)
713	2 ANDAR - WORKPLACE 10	MOVEIS, UTENSILIOS E INSTALACOES	**CADEIRA**	CADEIRA GIRATORIA COM ESTR. METALICA, ASSENTO ESTOFADO EM TECIDO AMARELO, ENCOSTO EM TELA E BRACOS	SITTZ						5	2018	1.000,00	490,00
714	2 ANDAR - WORKPLACE 10	MOVEIS, UTENSILIOS E INSTALACOES	**CADEIRA**	CADEIRA GIRATORIA COM ESTR. METALICA, ASSENTO ESTOFADO EM TECIDO AMARELO, ENCOSTO EM TELA E BRACOS	SITTZ						5	2018	1.000,00	490,00
715	2 ANDAR - WORKPLACE 7	MOVEIS, UTENSILIOS E INSTALACOES	**CADEIRA**	CADEIRA GIRATORIA COM ESTR. METALICA, ASSENTO ESTOFADO EM TECIDO CINZA, ENCOSTO EM TELA E BRACOS	SITTZ						6	2018	1.000,00	490,00
716	2 ANDAR - WORKPLACE 4	MOVEIS, UTENSILIOS E INSTALACOES	**CADEIRA**	CADEIRA GIRATORIA COM ESTR. METALICA, ASSENTO ESTOFADO EM TECIDO VERDE, ENCOSTO EM TELA E BRACOS	SITTZ						5	2018	1.000,00	490,00
717	2 ANDAR - WORKPLACE 1	MOVEIS, UTENSILIOS E INSTALACOES	**CADEIRA**	CADEIRA GIRATORIA COM ESTR. METALICA, ASSENTO ESTOFADO EM TECIDO VERDE, ENCOSTO EM TELA E BRACOS	SITTZ						5	2018	1.000,00	490,00
718	2 ANDAR - WORKPLACE 3	MOVEIS, UTENSILIOS E INSTALACOES	**CADEIRA**	CADEIRA GIRATORIA COM ESTR. METALICA, ASSENTO ESTOFADO EM TECIDO VERDE, ENCOSTO EM TELA E BRACOS	SITTZ						5	2018	1.000,00	490,00
719	2 ANDAR - WORKPLACE 2	MOVEIS, UTENSILIOS E INSTALACOES	**CADEIRA**	CADEIRA GIRATORIA COM ESTR. METALICA, ASSENTO ESTOFADO EM TECIDO VERDE, ENCOSTO EM TELA E BRACOS	SITTZ						5	2018	1.000,00	490,00
720	2 ANDAR - WORKPLACE 3	MOVEIS, UTENSILIOS E INSTALACOES	**CADEIRA**	CADEIRA GIRATORIA COM ESTR. METALICA, ASSENTO ESTOFADO EM TECIDO VERDE, ENCOSTO EM TELA E BRACOS	SITTZ						5	2018	1.000,00	490,00

N.º ATIVO	Local	Classe	Espécie	Descrição	Marca	Modelo	Nr de série	Dimensão	Capacidade	TAG	Cond. Uso	Idade aparente	Valor Novo (Reais)	Valor Avaliado (Reais)
721	2 ANDAR - WORKPLACE 6	MOVEIS, UTENSILIOS E INSTALACOES	**CADEIRA**	CADEIRA GIRATORIA COM ESTR. METALICA, ASSENTO ESTOFADO EM TECIDO CINZA, ENCOSTO EM TELA E BRACOS	SITTZ						6	2018	1.000,00	490,00
722	2 ANDAR - WORKPLACE 11	MOVEIS, UTENSILIOS E INSTALACOES	**CADEIRA**	CADEIRA GIRATORIA COM ESTR. METALICA, ASSENTO ESTOFADO EM TECIDO CINZA, ENCOSTO EM TELA E BRACOS	SITTZ						6	2018	1.000,00	490,00
723	2 ANDAR - WORKPLACE 12	MOVEIS, UTENSILIOS E INSTALACOES	**CADEIRA**	CADEIRA GIRATORIA COM ESTR. METALICA, ASSENTO ESTOFADO EM TECIDO VERMELHO, ENCOSTO EM TELA E BRACOS	SITTZ						6	2018	1.000,00	490,00
724	2 ANDAR - WORKPLACE 12	MOVEIS, UTENSILIOS E INSTALACOES	**CADEIRA**	CADEIRA GIRATORIA COM ESTR. METALICA, ASSENTO ESTOFADO EM TECIDO VERMELHO, ENCOSTO EM TELA E BRACOS	SITTZ						6	2018	1.000,00	490,00
725	2 ANDAR - WORPLACE 30	MOVEIS, UTENSILIOS E INSTALACOES	**CADEIRA**	CADEIRA GIRATORIA COM ESTR. METALICA, ASSENTO ESTOFADO EM TECIDO VERMELHO, ENCOSTO EM TELA E BRACOS	SITTZ						6	2018	1.000,00	490,00
726	2 ANDAR - PITUBA	MOVEIS, UTENSILIOS E INSTALACOES	**CADEIRA**	CADEIRA GIRATORIA COM ESTR. METALICA, ASSENTO ESTOFADO EM TECIDO VERMELHO, ENCOSTO EM TELA E BRACOS	SITTZ						6	2018	1.000,00	490,00
727	2 ANDAR - WORPLACE 30	MOVEIS, UTENSILIOS E INSTALACOES	**CADEIRA**	CADEIRA GIRATORIA COM ESTR. METALICA, ASSENTO ESTOFADO EM TECIDO VERMELHO, ENCOSTO EM TELA E BRACOS	SITTZ						6	2018	1.000,00	490,00

N.º ATIVO	Local	Classe	Espécie	Descrição	Marca	Modelo	Nr de série	Dimensão	Capacidade	TAG	Cond. Uso	Idade aparente	Valor Novo (Reais)	Valor Avaliado (Reais)
728	2 ANDAR - WORKPLACE 12	MOVEIS, UTENSILIOS E INSTALACOES	**CADEIRA**	CADEIRA GIRATORIA COM ESTR. METALICA, ASSENTO ESTOFADO EM TECIDO VERMELHO, ENCOSTO EM TELA E BRACOS	SITTZ						6	2018	1.000,00	490,00
729	2 ANDAR - WORKPLACE 13	MOVEIS, UTENSILIOS E INSTALACOES	**CADEIRA**	CADEIRA GIRATORIA COM ESTR. METALICA, ASSENTO ESTOFADO EM TECIDO AMARELO, ENCOSTO EM TELA E BRACOS	SITTZ						6	2018	1.000,00	490,00
730	2 ANDAR - WORKPLACE 13	MOVEIS, UTENSILIOS E INSTALACOES	**CADEIRA**	CADEIRA GIRATORIA COM ESTR. METALICA, ASSENTO ESTOFADO EM TECIDO AMARELO, ENCOSTO EM TELA E BRACOS	SITTZ						6	2018	1.000,00	490,00
731	2 ANDAR - WORKPLACE 17	MOVEIS, UTENSILIOS E INSTALACOES	**CADEIRA**	CADEIRA GIRATORIA COM ESTR. METALICA, ASSENTO ESTOFADO EM TECIDO AMARELO, ENCOSTO EM TELA E BRACOS	SITTZ						5	2018	1.000,00	490,00
732	2 ANDAR - WORKPLACE 13	MOVEIS, UTENSILIOS E INSTALACOES	**CADEIRA**	CADEIRA GIRATORIA COM ESTR. METALICA, ASSENTO ESTOFADO EM TECIDO AMARELO, ENCOSTO EM TELA E BRACOS	SITTZ						6	2018	1.000,00	490,00
733	2 ANDAR - WORKPLACE 13	MOVEIS, UTENSILIOS E INSTALACOES	**CADEIRA**	CADEIRA GIRATORIA COM ESTR. METALICA, ASSENTO ESTOFADO EM TECIDO AMARELO, ENCOSTO EM TELA E BRACOS	SITTZ						6	2018	1.000,00	490,00
734	2 ANDAR - WORKPLACE 13	MOVEIS, UTENSILIOS E INSTALACOES	**CADEIRA**	CADEIRA GIRATORIA COM ESTR. METALICA, ASSENTO ESTOFADO EM TECIDO AMARELO, ENCOSTO EM TELA E BRACOS	SITTZ						6	2018	1.000,00	490,00

N.º ATIVO	Local	Classe	Espécie	Descrição	Marca	Modelo	Nr de série	Dimensão	Capacidade	TAG	Cond. Uso	Idade aparente	Valor Novo (Reais)	Valor Avaliado (Reais)
735	2 ANDAR - WORKPLACE 13	MOVEIS, UTENSILIOS E INSTALACOES	**CADEIRA**	CADEIRA GIRATORIA COM ESTR. METALICA, ASSENTO ESTOFADO EM TECIDO AMARELO, ENCOSTO EM TELA E BRACOS	SITTZ						6	2018	1.000,00	490,00
736	2 ANDAR - WORKPLACE 13	MOVEIS, UTENSILIOS E INSTALACOES	**CADEIRA**	CADEIRA GIRATORIA COM ESTR. METALICA, ASSENTO ESTOFADO EM TECIDO AMARELO, ENCOSTO EM TELA E BRACOS	SITTZ						6	2018	1.000,00	490,00
737	2 ANDAR - WORKPLACE 13	MOVEIS, UTENSILIOS E INSTALACOES	**CADEIRA**	CADEIRA GIRATORIA COM ESTR. METALICA, ASSENTO ESTOFADO EM TECIDO AMARELO, ENCOSTO EM TELA E BRACOS	SITTZ						6	2018	1.000,00	490,00
738	2 ANDAR - WORKPLACE 13	MOVEIS, UTENSILIOS E INSTALACOES	**CADEIRA**	CADEIRA GIRATORIA COM ESTR. METALICA, ASSENTO ESTOFADO EM TECIDO AMARELO, ENCOSTO EM TELA E BRACOS	SITTZ						6	2018	1.000,00	490,00
739	2 ANDAR - WORKPLACE 13	MOVEIS, UTENSILIOS E INSTALACOES	**CADEIRA**	CADEIRA GIRATORIA COM ESTR. METALICA, ASSENTO ESTOFADO EM TECIDO AMARELO, ENCOSTO EM TELA E BRACOS	SITTZ						6	2018	1.000,00	490,00
740	2 ANDAR - WORKPLACE 17	MOVEIS, UTENSILIOS E INSTALACOES	**CADEIRA**	CADEIRA GIRATORIA COM ESTR. METALICA, ASSENTO ESTOFADO EM TECIDO AMARELO, ENCOSTO EM TELA E BRACOS	SITTZ						5	2018	1.000,00	490,00
741	2 ANDAR - WORKPLACE 15	MOVEIS, UTENSILIOS E INSTALACOES	**CADEIRA**	CADEIRA GIRATORIA COM ESTR. METALICA, ASSENTO ESTOFADO EM TECIDO AMARELO, ENCOSTO EM TELA E BRACOS	SITTZ						5	2018	1.000,00	490,00

N.º ATIVO	Local	Classe	Espécie	Descrição	Marca	Modelo	Nr de série	Dimensão	Capacidade	TAG	Cond. Uso	Idade aparente	Valor Novo (Reais)	Valor Avaliado (Reais)
742	2 ANDAR - WORKPLACE 13	MOVEIS, UTENSILIOS E INSTALACOES	**CADEIRA**	CADEIRA GIRATORIA COM ESTR. METALICA, ASSENTO ESTOFADO EM TECIDO AMARELO, ENCOSTO EM TELA E BRACOS	SITTZ						6	2018	1.000,00	490,00
743	2 ANDAR - WORKPLACE 13	MOVEIS, UTENSILIOS E INSTALACOES	**CADEIRA**	CADEIRA GIRATORIA COM ESTR. METALICA, ASSENTO ESTOFADO EM TECIDO AMARELO, ENCOSTO EM TELA E BRACOS	SITTZ						6	2018	1.000,00	490,00
744	2 ANDAR - WORKPLACE 20	MOVEIS, UTENSILIOS E INSTALACOES	**CADEIRA**	CADEIRA GIRATORIA COM ESTR. METALICA, ASSENTO ESTOFADO EM TECIDO AMARELO, ENCOSTO EM TELA E BRACOS	SITTZ						5	2018	1.000,00	490,00
745	2 ANDAR - WORKPLACE 17	MOVEIS, UTENSILIOS E INSTALACOES	**CADEIRA**	CADEIRA GIRATORIA COM ESTR. METALICA, ASSENTO ESTOFADO EM TECIDO AMARELO, ENCOSTO EM TELA E BRACOS	SITTZ						5	2018	1.000,00	490,00
746	2 ANDAR - WORKPLACE 21	MOVEIS, UTENSILIOS E INSTALACOES	**CADEIRA**	CADEIRA GIRATORIA COM ESTR. METALICA, ASSENTO ESTOFADO EM TECIDO AMARELO, ENCOSTO EM TELA E BRACOS	SITTZ						5	2018	1.000,00	490,00
747	2 ANDAR - WORKPLACE 13	MOVEIS, UTENSILIOS E INSTALACOES	**CADEIRA**	CADEIRA GIRATORIA COM ESTR. METALICA, ASSENTO ESTOFADO EM TECIDO AMARELO, ENCOSTO EM TELA E BRACOS	SITTZ						6	2018	1.000,00	490,00
748	2 ANDAR - WORKPLACE 14	MOVEIS, UTENSILIOS E INSTALACOES	**CADEIRA**	CADEIRA GIRATORIA COM ESTR. METALICA, ASSENTO ESTOFADO EM TECIDO AMARELO, ENCOSTO EM TELA E BRACOS	SITTZ						6	2018	1.000,00	490,00

N.º ATIVO	Local	Classe	Espécie	Descrição	Marca	Modelo	Nr de série	Dimensão	Capacidade	TAG	Cond. Uso	Idade aparente	Valor Novo (Reais)	Valor Avaliado (Reais)
749	2 ANDAR - WORKPLACE 13	MOVEIS, UTENSILIOS E INSTALACOES	**CADEIRA**	CADEIRA GIRATORIA COM ESTR. METALICA, ASSENTO ESTOFADO EM TECIDO AMARELO, ENCOSTO EM TELA E BRACOS	SITTZ						6	2018	1.000,00	490,00
750	2 ANDAR - WORKPLACE 14	MOVEIS, UTENSILIOS E INSTALACOES	**CADEIRA**	CADEIRA GIRATORIA COM ESTR. METALICA, ASSENTO ESTOFADO EM TECIDO AMARELO, ENCOSTO EM TELA E BRACOS	SITTZ						6	2018	1.000,00	490,00
751	2 ANDAR - WORKPLACE 16	MOVEIS, UTENSILIOS E INSTALACOES	**CADEIRA**	CADEIRA GIRATORIA COM ESTR. METALICA, ASSENTO ESTOFADO EM TECIDO AMARELO, ENCOSTO EM TELA E BRACOS	SITTZ						5	2018	1.000,00	490,00
752	2 ANDAR - WORKPLACE 14	MOVEIS, UTENSILIOS E INSTALACOES	**CADEIRA**	CADEIRA GIRATORIA COM ESTR. METALICA, ASSENTO ESTOFADO EM TECIDO AMARELO, ENCOSTO EM TELA E BRACOS	SITTZ						6	2018	1.000,00	490,00
753	2 ANDAR - WORKPLACE 13	MOVEIS, UTENSILIOS E INSTALACOES	**CADEIRA**	CADEIRA GIRATORIA COM ESTR. METALICA, ASSENTO ESTOFADO EM TECIDO AMARELO, ENCOSTO EM TELA E BRACOS	SITTZ						6	2018	1.000,00	490,00
754	2 ANDAR - WORKPLACE 13	MOVEIS, UTENSILIOS E INSTALACOES	**CADEIRA**	CADEIRA GIRATORIA COM ESTR. METALICA, ASSENTO ESTOFADO EM TECIDO AMARELO, ENCOSTO EM TELA E BRACOS	SITTZ						6	2018	1.000,00	490,00
755	2 ANDAR - WORKPLACE 15	MOVEIS, UTENSILIOS E INSTALACOES	**CADEIRA**	CADEIRA GIRATORIA COM ESTR. METALICA, ASSENTO ESTOFADO EM TECIDO AMARELO, ENCOSTO EM TELA E BRACOS	SITTZ						5	2018	1.000,00	490,00

N.º ATIVO	Local	Classe	Espécie	Descrição	Marca	Modelo	Nr de série	Dimensão	Capacidade	TAG	Cond. Uso	Idade aparente	Valor Novo (Reais)	Valor Avaliado (Reais)
756	2 ANDAR - WORKPLACE 19	MOVEIS, UTENSILIOS E INSTALACOES	**CADEIRA**	CADEIRA GIRATORIA COM ESTR. METALICA, ASSENTO ESTOFADO EM TECIDO AMARELO, ENCOSTO EM TELA E BRACOS	SITTZ						5	2018	1.000,00	490,00
757	2 ANDAR - WORKPLACE 20	MOVEIS, UTENSILIOS E INSTALACOES	**CADEIRA**	CADEIRA GIRATORIA COM ESTR. METALICA, ASSENTO ESTOFADO EM TECIDO AMARELO, ENCOSTO EM TELA E BRACOS	SITTZ						5	2018	1.000,00	490,00
758	2 ANDAR - WORKPLACE 14	MOVEIS, UTENSILIOS E INSTALACOES	**CADEIRA**	CADEIRA GIRATORIA COM ESTR. METALICA, ASSENTO ESTOFADO EM TECIDO AMARELO, ENCOSTO EM TELA E BRACOS	SITTZ						6	2018	1.000,00	490,00
759	2 ANDAR - WORKPLACE 14	MOVEIS, UTENSILIOS E INSTALACOES	**CADEIRA**	CADEIRA GIRATORIA COM ESTR. METALICA, ASSENTO ESTOFADO EM TECIDO AMARELO, ENCOSTO EM TELA E BRACOS	SITTZ						6	2018	1.000,00	490,00
760	2 ANDAR - WORKPLACE 14	MOVEIS, UTENSILIOS E INSTALACOES	**CADEIRA**	CADEIRA GIRATORIA COM ESTR. METALICA, ASSENTO ESTOFADO EM TECIDO AMARELO, ENCOSTO EM TELA E BRACOS	SITTZ						6	2018	1.000,00	490,00
761	2 ANDAR - PITUBA	MOVEIS, UTENSILIOS E INSTALACOES	**CADEIRA**	CADEIRA GIRATORIA COM ESTR. METALICA, ASSENTO ESTOFADO EM TECIDO VERMELHO, ENCOSTO EM TELA E BRACOS	SITTZ						6	2018	1.000,00	490,00
762	2 ANDAR - WORKPLACE 12	MOVEIS, UTENSILIOS E INSTALACOES	**CADEIRA**	CADEIRA GIRATORIA COM ESTR. METALICA, ASSENTO ESTOFADO EM TECIDO VERMELHO, ENCOSTO EM TELA E BRACOS	SITTZ						6	2018	1.000,00	490,00

N.º ATIVO	Local	Classe	Espécie	Descrição	Marca	Modelo	Nr de série	Dimensão	Capacidade	TAG	Cond. Uso	Idade aparente	Valor Novo (Reais)	Valor Avaliado (Reais)
763	2 ANDAR - WORKPLACE 12	MOVEIS, UTENSILIOS E INSTALACOES	**CADEIRA**	CADEIRA GIRATORIA COM ESTR. METALICA, ASSENTO ESTOFADO EM TECIDO VERMELHO, ENCOSTO EM TELA E BRACOS	SITTZ						6	2018	1.000,00	490,00
764	2 ANDAR - WORPLACE 30	MOVEIS, UTENSILIOS E INSTALACOES	**CADEIRA**	CADEIRA GIRATORIA COM ESTR. METALICA, ASSENTO ESTOFADO EM TECIDO VERMELHO, ENCOSTO EM TELA E BRACOS	SITTZ						6	2018	1.000,00	490,00
765	2 ANDAR - WORPLACE 30	MOVEIS, UTENSILIOS E INSTALACOES	**CADEIRA**	CADEIRA GIRATORIA COM ESTR. METALICA, ASSENTO ESTOFADO EM TECIDO VERMELHO, ENCOSTO EM TELA E BRACOS	SITTZ						6	2018	1.000,00	490,00
766	2 ANDAR - WORPLACE 30	MOVEIS, UTENSILIOS E INSTALACOES	**CADEIRA**	CADEIRA GIRATORIA COM ESTR. METALICA, ASSENTO ESTOFADO EM TECIDO VERMELHO, ENCOSTO EM TELA E BRACOS	SITTZ						6	2018	1.000,00	490,00
767	2 ANDAR - WORPLACE 30	MOVEIS, UTENSILIOS E INSTALACOES	**CADEIRA**	CADEIRA GIRATORIA COM ESTR. METALICA, ASSENTO ESTOFADO EM TECIDO VERMELHO, ENCOSTO EM TELA E BRACOS	SITTZ						6	2018	1.000,00	490,00
768	2 ANDAR - PITUBA	MOVEIS, UTENSILIOS E INSTALACOES	**CADEIRA**	CADEIRA GIRATORIA COM ESTR. METALICA, ASSENTO ESTOFADO EM TECIDO VERMELHO, ENCOSTO EM TELA E BRACOS	SITTZ						6	2018	1.000,00	490,00
769	2 ANDAR - WORPLACE 30	MOVEIS, UTENSILIOS E INSTALACOES	**CADEIRA**	CADEIRA GIRATORIA COM ESTR. METALICA, ASSENTO ESTOFADO EM TECIDO VERMELHO, ENCOSTO EM TELA E BRACOS	SITTZ						6	2018	1.000,00	490,00

N.º ATIVO	Local	Classe	Espécie	Descrição	Marca	Modelo	Nr de série	Dimensão	Capacidade	TAG	Cond. Uso	Idade aparente	Valor Novo (Reais)	Valor Avaliado (Reais)
770	2 ANDAR - CONTAINER AMARELO A	MOVEIS, UTENSILIOS E INSTALACOES	**CADEIRA**	CADEIRA GIRATORIA COM ESTR. METALICA, ASSENTO ESTOFADO EM TECIDO VERMELHO, ENCOSTO EM TELA E BRACOS	SITTZ						5	2018	1.000,00	490,00
771	2 ANDAR - PITUBA	MOVEIS, UTENSILIOS E INSTALACOES	**CADEIRA**	CADEIRA GIRATORIA COM ESTR. METALICA, ASSENTO ESTOFADO EM TECIDO VERMELHO, ENCOSTO EM TELA E BRACOS	SITTZ						6	2018	1.000,00	490,00
772	2 ANDAR - CONTAINER AMARELO A	MOVEIS, UTENSILIOS E INSTALACOES	**CADEIRA**	CADEIRA GIRATORIA COM ESTR. METALICA, ASSENTO ESTOFADO EM TECIDO VERMELHO, ENCOSTO EM TELA E BRACOS	SITTZ						5	2018	1.000,00	490,00
773	2 ANDAR - WORPLACE 30	MOVEIS, UTENSILIOS E INSTALACOES	**CADEIRA**	CADEIRA GIRATORIA COM ESTR. METALICA, ASSENTO ESTOFADO EM TECIDO VERMELHO, ENCOSTO EM TELA E BRACOS	SITTZ						6	2018	1.000,00	490,00
774	2 ANDAR - RECEPCAO	MOVEIS, UTENSILIOS E INSTALACOES	**CADEIRA**	CADEIRA GIRATORIA COM ESTR. METALICA, ASSENTO ESTOFADO EM TECIDO VERMELHO, ENCOSTO EM TELA E BRACOS	SITTZ						6	2018	1.000,00	490,00
775	2 ANDAR - WORPLACE 30	MOVEIS, UTENSILIOS E INSTALACOES	**CADEIRA**	CADEIRA GIRATORIA COM ESTR. METALICA, ASSENTO ESTOFADO EM TECIDO VERMELHO, ENCOSTO EM TELA E BRACOS	SITTZ						6	2018	1.000,00	490,00
776	2 ANDAR - WORKPLACE 18	MOVEIS, UTENSILIOS E INSTALACOES	**CADEIRA**	CADEIRA GIRATORIA COM ESTR. METALICA, ASSENTO ESTOFADO EM TECIDO AMARELO, ENCOSTO EM TELA E BRACOS	SITTZ						5	2018	1.000,00	490,00

N.º ATIVO	Local	Classe	Espécie	Descrição	Marca	Modelo	Nr de série	Dimensão	Capacidade	TAG	Cond. Uso	Idade aparente	Valor Novo (Reais)	Valor Avaliado (Reais)
777	2 ANDAR - WORKPLACE 19	MOVEIS, UTENSILIOS E INSTALACOES	**CADEIRA**	CADEIRA GIRATORIA COM ESTR. METALICA, ASSENTO ESTOFADO EM TECIDO AMARELO, ENCOSTO EM TELA E BRACOS	SITTZ						5	2018	1.000,00	490,00
778	2 ANDAR - WORPLACE 30	MOVEIS, UTENSILIOS E INSTALACOES	**CADEIRA**	CADEIRA GIRATORIA COM ESTR. METALICA, ASSENTO ESTOFADO EM TECIDO AMARELO, ENCOSTO EM TELA E BRACOS	SITTZ						6	2018	1.000,00	490,00
779	2 ANDAR - SALA ITAPUA	MOVEIS, UTENSILIOS E INSTALACOES	**CADEIRA**	CADEIRA GIRATORIA COM ESTR. METALICA, ASSENTO ESTOFADO EM TECIDO AMARELO, ENCOSTO EM TELA E BRACOS	SITTZ						6	2018	1.000,00	490,00
780	2 ANDAR - WORKPLACE 20	MOVEIS, UTENSILIOS E INSTALACOES	**CADEIRA**	CADEIRA GIRATORIA COM ESTR. METALICA, ASSENTO ESTOFADO EM TECIDO AMARELO, ENCOSTO EM TELA E BRACOS	SITTZ						5	2018	1.000,00	490,00
781	2 ANDAR - WORKPLACE 9	MOVEIS, UTENSILIOS E INSTALACOES	**CADEIRA**	CADEIRA GIRATORIA COM ESTR. METALICA, ASSENTO ESTOFADO EM TECIDO AMARELO, ENCOSTO EM TELA E BRACOS	SITTZ						5	2018	1.000,00	490,00
782	2 ANDAR - WORKPLACE 15	MOVEIS, UTENSILIOS E INSTALACOES	**CADEIRA**	CADEIRA GIRATORIA COM ESTR. METALICA, ASSENTO ESTOFADO EM TECIDO AMARELO, ENCOSTO EM TELA E BRACOS	SITTZ						5	2018	1.000,00	490,00
783	2 ANDAR - WORKPLACE 20	MOVEIS, UTENSILIOS E INSTALACOES	**CADEIRA**	CADEIRA GIRATORIA COM ESTR. METALICA, ASSENTO ESTOFADO EM TECIDO AMARELO, ENCOSTO EM TELA E BRACOS	SITTZ						5	2018	1.000,00	490,00

N.º ATIVO	Local	Classe	Espécie	Descrição	Marca	Modelo	Nr de série	Dimensão	Capacidade	TAG	Cond. Uso	Idade aparente	Valor Novo (Reais)	Valor Avaliado (Reais)
784	2 ANDAR - WORKPLACE 9	MOVEIS, UTENSILIOS E INSTALACOES	**CADEIRA**	CADEIRA GIRATORIA COM ESTR. METALICA, ASSENTO ESTOFADO EM TECIDO AMARELO, ENCOSTO EM TELA E BRACOS	SITTZ						5	2018	1.000,00	490,00
785	2 ANDAR - WORKPLACE 13	MOVEIS, UTENSILIOS E INSTALACOES	**CADEIRA**	CADEIRA GIRATORIA COM ESTR. METALICA, ASSENTO ESTOFADO EM TECIDO AMARELO, ENCOSTO EM TELA E BRACOS	SITTZ						6	2018	1.000,00	490,00
786	2 ANDAR - WORKPLACE 29	MOVEIS, UTENSILIOS E INSTALACOES	**CADEIRA**	CADEIRA GIRATORIA COM ESTR. METALICA, ASSENTO ESTOFADO EM TECIDO VERDE, ENCOSTO EM TELA E BRACOS	SITTZ						6	2018	1.000,00	490,00
787	2 ANDAR - WORKPLACE 29	MOVEIS, UTENSILIOS E INSTALACOES	**CADEIRA**	CADEIRA GIRATORIA COM ESTR. METALICA, ASSENTO ESTOFADO EM TECIDO VERDE, ENCOSTO EM TELA E BRACOS	SITTZ						6	2018	1.000,00	490,00
788	2 ANDAR - WORKPLACE 29	MOVEIS, UTENSILIOS E INSTALACOES	**CADEIRA**	CADEIRA GIRATORIA COM ESTR. METALICA, ASSENTO ESTOFADO EM TECIDO VERDE, ENCOSTO EM TELA E BRACOS	SITTZ						6	2018	1.000,00	490,00
789	2 ANDAR - WORKPLACE 29	MOVEIS, UTENSILIOS E INSTALACOES	**CADEIRA**	CADEIRA GIRATORIA COM ESTR. METALICA, ASSENTO ESTOFADO EM TECIDO VERDE, ENCOSTO EM TELA E BRACOS	SITTZ						6	2018	1.000,00	490,00
790	2 ANDAR - WORKPLACE 29	MOVEIS, UTENSILIOS E INSTALACOES	**CADEIRA**	CADEIRA GIRATORIA COM ESTR. METALICA, ASSENTO ESTOFADO EM TECIDO VERDE, ENCOSTO EM TELA E BRACOS	SITTZ						6	2018	1.000,00	490,00
791	2 ANDAR - WORKPLACE 3	MOVEIS, UTENSILIOS E INSTALACOES	**CADEIRA**	CADEIRA GIRATORIA COM ESTR. METALICA, ASSENTO ESTOFADO EM TECIDO VERDE, ENCOSTO EM TELA E BRACOS	SITTZ						5	2018	1.000,00	490,00

N.º ATIVO	Local	Classe	Espécie	Descrição	Marca	Modelo	Nr de série	Dimensão	Capacidade	TAG	Cond. Uso	Idade aparente	Valor Novo (Reais)	Valor Avaliado (Reais)
792	2 ANDAR - WORKPLACE 23	MOVEIS, UTENSILIOS E INSTALACOES	**CADEIRA**	CADEIRA GIRATORIA COM ESTR. METALICA, ASSENTO ESTOFADO EM TECIDO CINZA, ENCOSTO EM TELA E BRACOS	SITTZ						6	2018	1.000,00	490,00
793	2 ANDAR - WORKPLACE 1	MOVEIS, UTENSILIOS E INSTALACOES	**CADEIRA**	CADEIRA GIRATORIA COM ESTR. METALICA, ASSENTO ESTOFADO EM TECIDO VERDE, ENCOSTO EM TELA E BRACOS	SITTZ						5	2018	1.000,00	490,00
794	2 ANDAR - WORKPLACE 8	MOVEIS, UTENSILIOS E INSTALACOES	**CADEIRA**	CADEIRA GIRATORIA COM ESTR. METALICA, ASSENTO ESTOFADO EM TECIDO CINZA, ENCOSTO EM TELA E BRACOS	SITTZ						6	2018	1.000,00	490,00
795	2 ANDAR - WORKPLACE 6	MOVEIS, UTENSILIOS E INSTALACOES	**CADEIRA**	CADEIRA GIRATORIA COM ESTR. METALICA, ASSENTO ESTOFADO EM TECIDO CINZA, ENCOSTO EM TELA E BRACOS	SITTZ						6	2018	1.000,00	490,00
796	2 ANDAR - WORPLACE 30	MOVEIS, UTENSILIOS E INSTALACOES	**CADEIRA**	CADEIRA GIRATORIA COM ESTR. METALICA, ASSENTO ESTOFADO EM TECIDO VERMELHO, ENCOSTO EM TELA E BRACOS	SITTZ						6	2018	1.000,00	490,00
797	2 ANDAR - WORKPLACE 12	MOVEIS, UTENSILIOS E INSTALACOES	**CADEIRA**	CADEIRA GIRATORIA COM ESTR. METALICA, ASSENTO ESTOFADO EM TECIDO VERMELHO, ENCOSTO EM TELA E BRACOS	SITTZ						6	2018	1.000,00	490,00
798	2 ANDAR - WORPLACE 30	MOVEIS, UTENSILIOS E INSTALACOES	**CADEIRA**	CADEIRA GIRATORIA COM ESTR. METALICA, ASSENTO ESTOFADO EM TECIDO VERMELHO, ENCOSTO EM TELA E BRACOS	SITTZ						6	2018	1.000,00	490,00
799	2 ANDAR - WORPLACE 30	MOVEIS, UTENSILIOS E INSTALACOES	**CADEIRA**	CADEIRA GIRATORIA COM ESTR. METALICA, ASSENTO ESTOFADO EM TECIDO VERMELHO, ENCOSTO EM TELA E BRACOS	SITTZ						6	2018	1.000,00	490,00

N.º ATIVO	Local	Classe	Espécie	Descrição	Marca	Modelo	Nr de série	Dimensão	Capacidade	TAG	Cond. Uso	Idade aparente	Valor Novo (Reais)	Valor Avaliado (Reais)
800	2 ANDAR - WORKPLACE 12	MOVEIS, UTENSILIOS E INSTALACOES	**CADEIRA**	CADEIRA GIRATORIA COM ESTR. METALICA, ASSENTO ESTOFADO EM TECIDO VERMELHO, ENCOSTO EM TELA E BRACOS	SITTZ						6	2018	1.000,00	490,00
801	2 ANDAR - WORKPLACE 26	MOVEIS, UTENSILIOS E INSTALACOES	**CADEIRA**	CADEIRA GIRATORIA COM ESTR. METALICA, ASSENTO ESTOFADO EM TECIDO CINZA, ENCOSTO EM TELA E BRACOS	SITTZ						6	2018	1.000,00	490,00
802	2 ANDAR - WORKPLACE 26	MOVEIS, UTENSILIOS E INSTALACOES	**CADEIRA**	CADEIRA GIRATORIA COM ESTR. METALICA, ASSENTO ESTOFADO EM TECIDO CINZA, ENCOSTO EM TELA E BRACOS	SITTZ						6	2018	1.000,00	490,00
803	2 ANDAR - SALA RIO VERMELHO	MOVEIS, UTENSILIOS E INSTALACOES	**CADEIRA**	CADEIRA GIRATORIA COM ESTR. METALICA, ASSENTO ESTOFADO EM TECIDO CINZA, ENCOSTO EM TELA E BRACOS	SITTZ						6	2018	1.000,00	490,00
804	2 ANDAR - CONTAINER AMARELO B	MOVEIS, UTENSILIOS E INSTALACOES	**CADEIRA**	CADEIRA GIRATORIA COM ESTR. METALICA, ASSENTO ESTOFADO EM TECIDO CINZA, ENCOSTO EM TELA E BRACOS	SITTZ						5	2018	1.000,00	490,00
805	2 ANDAR - SALA RIO VERMELHO	MOVEIS, UTENSILIOS E INSTALACOES	**CADEIRA**	CADEIRA GIRATORIA COM ESTR. METALICA, ASSENTO ESTOFADO EM TECIDO CINZA, ENCOSTO EM TELA E BRACOS	SITTZ						6	2018	1.000,00	490,00
806	2 ANDAR - SALA RIO VERMELHO	MOVEIS, UTENSILIOS E INSTALACOES	**CADEIRA**	CADEIRA GIRATORIA COM ESTR. METALICA, ASSENTO ESTOFADO EM TECIDO CINZA, ENCOSTO EM TELA E BRACOS	SITTZ						6	2018	1.000,00	490,00
807	2 ANDAR - CONTAINER AMARELO A	MOVEIS, UTENSILIOS E INSTALACOES	**CADEIRA**	CADEIRA GIRATORIA COM ESTR. METALICA, ASSENTO ESTOFADO EM TECIDO CINZA, ENCOSTO EM TELA E BRACOS	SITTZ						5	2018	1.000,00	490,00

N.º ATIVO	Local	Classe	Espécie	Descrição	Marca	Modelo	Nr de série	Dimensão	Capacidade	TAG	Cond. Uso	Idade aparente	Valor Novo (Reais)	Valor Avaliado (Reais)
808	2 ANDAR - CONTAINER AMARELO A	MOVEIS, UTENSILIOS E INSTALACOES	**CADEIRA**	CADEIRA GIRATORIA COM ESTR. METALICA, ASSENTO ESTOFADO EM TECIDO CINZA, ENCOSTO EM TELA E BRACOS	SITTZ						5	2018	1.000,00	490,00
809	2 ANDAR - CONTAINER AMARELO B	MOVEIS, UTENSILIOS E INSTALACOES	**CADEIRA**	CADEIRA GIRATORIA COM ESTR. METALICA, ASSENTO ESTOFADO EM TECIDO CINZA, ENCOSTO EM TELA E BRACOS	SITTZ						5	2018	1.000,00	490,00
810	2 ANDAR - SALA RIO VERMELHO	MOVEIS, UTENSILIOS E INSTALACOES	**CADEIRA**	CADEIRA GIRATORIA COM ESTR. METALICA, ASSENTO ESTOFADO EM TECIDO CINZA, ENCOSTO EM TELA E BRACOS	SITTZ						6	2018	1.000,00	490,00
811	2 ANDAR - SALA RIO VERMELHO	MOVEIS, UTENSILIOS E INSTALACOES	**CADEIRA**	CADEIRA GIRATORIA COM ESTR. METALICA, ASSENTO ESTOFADO EM TECIDO CINZA, ENCOSTO EM TELA E BRACOS	SITTZ						6	2018	1.000,00	490,00
812	2 ANDAR - CONTAINER AMARELO B	MOVEIS, UTENSILIOS E INSTALACOES	**CADEIRA**	CADEIRA GIRATORIA COM ESTR. METALICA, ASSENTO ESTOFADO EM TECIDO CINZA, ENCOSTO EM TELA E BRACOS	SITTZ						5	2018	1.000,00	490,00
813	2 ANDAR - SALA PACIENCIA	MOVEIS, UTENSILIOS E INSTALACOES	**CADEIRA**	CADEIRA GIRATORIA COM ESTR. METALICA, ASSENTO ESTOFADO EM TECIDO CINZA, ENCOSTO EM TELA E BRACOS	SITTZ						5	2018	1.000,00	490,00
814	2 ANDAR - CONTAINER AMARELO B	MOVEIS, UTENSILIOS E INSTALACOES	**CADEIRA**	CADEIRA GIRATORIA COM ESTR. METALICA, ASSENTO ESTOFADO EM TECIDO CINZA, ENCOSTO EM TELA E BRACOS	SITTZ						5	2018	1.000,00	490,00
815	2 ANDAR - CONTAINER AMARELO A	MOVEIS, UTENSILIOS E INSTALACOES	**CADEIRA**	CADEIRA GIRATORIA COM ESTR. METALICA, ASSENTO ESTOFADO EM TECIDO CINZA, ENCOSTO EM TELA E BRACOS	SITTZ						5	2018	1.000,00	490,00

N.º ATIVO	Local	Classe	Espécie	Descrição	Marca	Modelo	Nr de série	Dimensão	Capacidade	TAG	Cond. Uso	Idade aparente	Valor Novo (Reais)	Valor Avaliado (Reais)
816	2 ANDAR - CONTAINER AMARELO B	MOVEIS, UTENSILIOS E INSTALACOES	**CADEIRA**	CADEIRA GIRATORIA COM ESTR. METALICA, ASSENTO ESTOFADO EM TECIDO CINZA, ENCOSTO EM TELA E BRACOS	SITTZ						5	2018	1.000,00	490,00
817	2 ANDAR - WORPLACE 30	MOVEIS, UTENSILIOS E INSTALACOES	**CADEIRA**	CADEIRA GIRATORIA COM ESTR. METALICA, ASSENTO ESTOFADO EM TECIDO CINZA, ENCOSTO EM TELA E BRACOS	SITTZ						6	2018	1.000,00	490,00
818	2 ANDAR - CONTAINER AMARELO A	MOVEIS, UTENSILIOS E INSTALACOES	**CADEIRA**	CADEIRA GIRATORIA COM ESTR. METALICA, ASSENTO ESTOFADO EM TECIDO CINZA, ENCOSTO EM TELA E BRACOS	SITTZ						5	2018	1.000,00	490,00
819	2 ANDAR - SALA PACIENCIA	MOVEIS, UTENSILIOS E INSTALACOES	**CADEIRA**	CADEIRA GIRATORIA COM ESTR. METALICA, ASSENTO ESTOFADO EM TECIDO CINZA, ENCOSTO EM TELA E BRACOS	SITTZ						5	2018	1.000,00	490,00
820	2 ANDAR - SALA PACIENCIA	MOVEIS, UTENSILIOS E INSTALACOES	**CADEIRA**	CADEIRA GIRATORIA COM ESTR. METALICA, ASSENTO ESTOFADO EM TECIDO CINZA, ENCOSTO EM TELA E BRACOS	SITTZ						5	2018	1.000,00	490,00
821	2 ANDAR - SALA PACIENCIA	MOVEIS, UTENSILIOS E INSTALACOES	**CADEIRA**	CADEIRA GIRATORIA COM ESTR. METALICA, ASSENTO ESTOFADO EM TECIDO CINZA, ENCOSTO EM TELA E BRACOS	SITTZ						5	2018	1.000,00	490,00
822	2 ANDAR - SALA RIO VERMELHO	MOVEIS, UTENSILIOS E INSTALACOES	**CADEIRA**	CADEIRA GIRATORIA COM ESTR. METALICA, ASSENTO ESTOFADO EM TECIDO CINZA, ENCOSTO EM TELA E BRACOS	SITTZ						6	2018	1.000,00	490,00
823	2 ANDAR - CONTAINER AMARELO B	MOVEIS, UTENSILIOS E INSTALACOES	**CADEIRA**	CADEIRA GIRATORIA COM ESTR. METALICA, ASSENTO ESTOFADO EM TECIDO CINZA, ENCOSTO EM TELA E BRACOS	SITTZ						5	2018	1.000,00	490,00

N.º ATIVO	Local	Classe	Espécie	Descrição	Marca	Modelo	Nr de série	Dimensão	Capacidade	TAG	Cond. Uso	Idade aparente	Valor Novo (Reais)	Valor Avaliado (Reais)
824	2 ANDAR - SALA PACIENCIA	MOVEIS, UTENSILIOS E INSTALACOES	**CADEIRA**	CADEIRA GIRATORIA COM ESTR. METALICA, ASSENTO ESTOFADO EM TECIDO CINZA, ENCOSTO EM TELA E BRACOS	SITTZ						5	2018	1.000,00	490,00
825	2 ANDAR - SALA PACIENCIA	MOVEIS, UTENSILIOS E INSTALACOES	**CADEIRA**	CADEIRA GIRATORIA COM ESTR. METALICA, ASSENTO ESTOFADO EM TECIDO CINZA, ENCOSTO EM TELA E BRACOS	SITTZ						5	2018	1.000,00	490,00
826	2 ANDAR - SALA RIO VERMELHO	MOVEIS, UTENSILIOS E INSTALACOES	**CADEIRA**	CADEIRA GIRATORIA COM ESTR. METALICA, ASSENTO ESTOFADO EM TECIDO CINZA, ENCOSTO EM TELA E BRACOS	SITTZ						6	2018	1.000,00	490,00
827	2 ANDAR - SALA PACIENCIA	MOVEIS, UTENSILIOS E INSTALACOES	**CADEIRA**	CADEIRA GIRATORIA COM ESTR. METALICA, ASSENTO ESTOFADO EM TECIDO CINZA, ENCOSTO EM TELA E BRACOS	SITTZ						5	2018	1.000,00	490,00
828	2 ANDAR - SALA RIO VERMELHO	MOVEIS, UTENSILIOS E INSTALACOES	**CADEIRA**	CADEIRA GIRATORIA COM ESTR. METALICA, ASSENTO ESTOFADO EM TECIDO CINZA, ENCOSTO EM TELA E BRACOS	SITTZ						6	2018	1.000,00	490,00
829	2 ANDAR -	MOVEIS, UTENSILIOS E INSTALACOES	**CADEIRA**	CADEIRA GIRATORIA COM ESTR. METALICA, ASSENTO ESTOFADO EM TECIDO AZUL, ENCOSTO EM TELA E BRACOS	SITTZ						6	2018	1.000,00	490,00
830	2 ANDAR -	MOVEIS, UTENSILIOS E INSTALACOES	**CADEIRA**	CADEIRA GIRATORIA COM ESTR. METALICA, ASSENTO ESTOFADO EM TECIDO AZUL, ENCOSTO EM TELA E BRACOS	SITTZ						6	2018	1.000,00	490,00
831	2 ANDAR -	MOVEIS, UTENSILIOS E INSTALACOES	**CADEIRA**	CADEIRA GIRATORIA COM ESTR. METALICA, ASSENTO ESTOFADO EM TECIDO AZUL, ENCOSTO EM TELA E BRACOS	SITTZ						6	2018	1.000,00	490,00

N.º ATIVO	Local	Classe	Espécie	Descrição	Marca	Modelo	Nr de série	Dimensão	Capacidade	TAG	Cond. Uso	Idade aparente	Valor Novo (Reais)	Valor Avaliado (Reais)
832	2 ANDAR -	MOVEIS, UTENSILIOS E INSTALACOES	**CADEIRA**	CADEIRA GIRATORIA COM ESTR. METALICA, ASSENTO ESTOFADO EM TECIDO AZUL, ENCOSTO EM TELA E BRACOS	SITTZ						6	2018	1.000,00	490,00
833	2 ANDAR -	MOVEIS, UTENSILIOS E INSTALACOES	**CADEIRA**	CADEIRA GIRATORIA COM ESTR. METALICA, ASSENTO ESTOFADO EM TECIDO AZUL, ENCOSTO EM TELA E BRACOS	SITTZ						6	2018	1.000,00	490,00
834	2 ANDAR -	MOVEIS, UTENSILIOS E INSTALACOES	**CADEIRA**	CADEIRA GIRATORIA COM ESTR. METALICA, ASSENTO ESTOFADO EM TECIDO AZUL, ENCOSTO EM TELA E BRACOS	SITTZ						6	2018	1.000,00	490,00
835	2 ANDAR -	MOVEIS, UTENSILIOS E INSTALACOES	**CADEIRA**	CADEIRA GIRATORIA COM ESTR. METALICA, ASSENTO ESTOFADO EM TECIDO AZUL, ENCOSTO EM TELA E BRACOS	SITTZ						6	2018	1.000,00	490,00
836	2 ANDAR -	MOVEIS, UTENSILIOS E INSTALACOES	**CADEIRA**	CADEIRA GIRATORIA COM ESTR. METALICA, ASSENTO ESTOFADO EM TECIDO AZUL, ENCOSTO EM TELA E BRACOS	SITTZ						6	2018	1.000,00	490,00
837	2 ANDAR -	MOVEIS, UTENSILIOS E INSTALACOES	**CADEIRA**	CADEIRA GIRATORIA COM ESTR. METALICA, ASSENTO ESTOFADO EM TECIDO AZUL, ENCOSTO EM TELA E BRACOS	SITTZ						6	2018	1.000,00	490,00
838	2 ANDAR -	MOVEIS, UTENSILIOS E INSTALACOES	**CADEIRA**	CADEIRA GIRATORIA COM ESTR. METALICA, ASSENTO ESTOFADO EM TECIDO AZUL, ENCOSTO EM TELA E BRACOS	SITTZ						6	2018	1.000,00	490,00
839	2 ANDAR - SALA PELOURINHO	MOVEIS, UTENSILIOS E INSTALACOES	**CADEIRA**	CADEIRA GIRATORIA COM ESTR. METALICA, ASSENTO ESTOFADO EM TECIDO AZUL, ENCOSTO EM TELA E BRACOS	SITTZ						5	2018	1.000,00	490,00

N.º ATIVO	Local	Classe	Espécie	Descrição	Marca	Modelo	Nr de série	Dimensão	Capacidade	TAG	Cond. Uso	Idade aparente	Valor Novo (Reais)	Valor Avaliado (Reais)
840	2 ANDAR - SALA PELOURINHO	MOVEIS, UTENSILIOS E INSTALACOES	**CADEIRA**	CADEIRA GIRATORIA COM ESTR. METALICA, ASSENTO ESTOFADO EM TECIDO AZUL, ENCOSTO EM TELA E BRACOS	SITTZ						5	2018	1.000,00	490,00
841	2 ANDAR - SALA PELOURINHO	MOVEIS, UTENSILIOS E INSTALACOES	**CADEIRA**	CADEIRA GIRATORIA COM ESTR. METALICA, ASSENTO ESTOFADO EM TECIDO AZUL, ENCOSTO EM TELA E BRACOS	SITTZ						5	2018	1.000,00	490,00
842	2 ANDAR - SALA PELOURINHO	MOVEIS, UTENSILIOS E INSTALACOES	**CADEIRA**	CADEIRA GIRATORIA COM ESTR. METALICA, ASSENTO ESTOFADO EM TECIDO AZUL, ENCOSTO EM TELA E BRACOS	SITTZ						5	2018	1.000,00	490,00
843	2 ANDAR - WORKPLACE 28	MOVEIS, UTENSILIOS E INSTALACOES	**CADEIRA**	CADEIRA GIRATORIA COM ESTR. METALICA, ASSENTO ESTOFADO EM TECIDO AZUL, ENCOSTO EM TELA E BRACOS	SITTZ						6	2018	1.000,00	490,00
844	2 ANDAR - SALA PELOURINHO	MOVEIS, UTENSILIOS E INSTALACOES	**CADEIRA**	CADEIRA GIRATORIA COM ESTR. METALICA, ASSENTO ESTOFADO EM TECIDO AZUL, ENCOSTO EM TELA E BRACOS	SITTZ						5	2018	1.000,00	490,00
845	2 ANDAR - WORKPLACE 27	MOVEIS, UTENSILIOS E INSTALACOES	**CADEIRA**	CADEIRA GIRATORIA COM ESTR. METALICA, ASSENTO ESTOFADO EM TECIDO AZUL, ENCOSTO EM TELA E BRACOS	SITTZ						6	2018	1.000,00	490,00
846	2 ANDAR - WORKPLACE 27	MOVEIS, UTENSILIOS E INSTALACOES	**CADEIRA**	CADEIRA GIRATORIA COM ESTR. METALICA, ASSENTO ESTOFADO EM TECIDO AZUL, ENCOSTO EM TELA E BRACOS	SITTZ						6	2018	1.000,00	490,00
847	2 ANDAR - SALA SANTO ANTONIO ALEM DO CARMO	MOVEIS, UTENSILIOS E INSTALACOES	**CADEIRA**	CADEIRA GIRATORIA COM ESTR. METALICA, ASSENTO ESTOFADO EM TECIDO AZUL, ENCOSTO EM TELA E BRACOS	SITTZ						6	2018	1.000,00	490,00

N.º ATIVO	Local	Classe	Espécie	Descrição	Marca	Modelo	Nr de série	Dimensão	Capacidade	TAG	Cond. Uso	Idade aparente	Valor Novo (Reais)	Valor Avaliado (Reais)
848	2 ANDAR - SALA SANTO ANTONIO ALEM DO CARMO	MOVEIS, UTENSILIOS E INSTALACOES	**CADEIRA**	CADEIRA GIRATORIA COM ESTR. METALICA, ASSENTO ESTOFADO EM TECIDO AZUL, ENCOSTO EM TELA E BRACOS	SITTZ						6	2018	1.000,00	490,00
849	2 ANDAR - WORKPLACE 28	MOVEIS, UTENSILIOS E INSTALACOES	**CADEIRA**	CADEIRA GIRATORIA COM ESTR. METALICA, ASSENTO ESTOFADO EM TECIDO AZUL, ENCOSTO EM TELA E BRACOS	SITTZ						6	2018	1.000,00	490,00
850	2 ANDAR - SALA SANTO ANTONIO ALEM DO CARMO	MOVEIS, UTENSILIOS E INSTALACOES	**CADEIRA**	CADEIRA GIRATORIA COM ESTR. METALICA, ASSENTO ESTOFADO EM TECIDO AZUL, ENCOSTO EM TELA E BRACOS	SITTZ						6	2018	1.000,00	490,00
851	2 ANDAR - SALA SANTO ANTONIO ALEM DO CARMO	MOVEIS, UTENSILIOS E INSTALACOES	**CADEIRA**	CADEIRA GIRATORIA COM ESTR. METALICA, ASSENTO ESTOFADO EM TECIDO AZUL, ENCOSTO EM TELA E BRACOS	SITTZ						6	2018	1.000,00	490,00
852	2 ANDAR - WORKPLACE 27	MOVEIS, UTENSILIOS E INSTALACOES	**CADEIRA**	CADEIRA GIRATORIA COM ESTR. METALICA, ASSENTO ESTOFADO EM TECIDO AZUL, ENCOSTO EM TELA E BRACOS	SITTZ						6	2018	1.000,00	490,00
853	2 ANDAR - SALA PIRAJA	MOVEIS, UTENSILIOS E INSTALACOES	**CADEIRA**	CADEIRA GIRATORIA COM ESTR. METALICA, ASSENTO ESTOFADO EM TECIDO AZUL, ENCOSTO EM TELA E BRACOS	SITTZ						6	2018	1.000,00	490,00
854	2 ANDAR - WORKPLACE 27	MOVEIS, UTENSILIOS E INSTALACOES	**CADEIRA**	CADEIRA GIRATORIA COM ESTR. METALICA, ASSENTO ESTOFADO EM TECIDO AZUL, ENCOSTO EM TELA E BRACOS	SITTZ						6	2018	1.000,00	490,00
857	2 ANDAR - WORKPLACE 2	MOVEIS, UTENSILIOS E INSTALACOES	**CADEIRA**	CADEIRA GIRATORIA COM ESTR. METALICA, ASSENTO ESTOFADO EM TECIDO VERDE, ENCOSTO EM TELA E BRACOS	SITTZ						5	2018	1.000,00	490,00

N.º ATIVO	Local	Classe	Espécie	Descrição	Marca	Modelo	Nr de série	Dimensão	Capacidade	TAG	Cond. Uso	Idade aparente	Valor Novo (Reais)	Valor Avaliado (Reais)
859	2 ANDAR - WORKPLACE 27	MOVEIS, UTENSILIOS E INSTALACOES	**CADEIRA**	CADEIRA GIRATORIA COM ESTR. METALICA, ASSENTO ESTOFADO EM TECIDO AZUL, ENCOSTO EM TELA E BRACOS	SITTZ						6	2018	1.000,00	490,00
860	2 ANDAR - WORKPLACE 3	MOVEIS, UTENSILIOS E INSTALACOES	**CADEIRA**	CADEIRA GIRATORIA COM ESTR. METALICA, ASSENTO ESTOFADO EM TECIDO VERDE, ENCOSTO EM TELA E BRACOS	SITTZ						5	2018	1.000,00	490,00
861	2 ANDAR - WORKPLACE 27	MOVEIS, UTENSILIOS E INSTALACOES	**CADEIRA**	CADEIRA GIRATORIA COM ESTR. METALICA, ASSENTO ESTOFADO EM TECIDO AZUL, ENCOSTO EM TELA E BRACOS	SITTZ						6	2018	1.000,00	490,00
862	2 ANDAR - WORKPLACE 27	MOVEIS, UTENSILIOS E INSTALACOES	**CADEIRA**	CADEIRA GIRATORIA COM ESTR. METALICA, ASSENTO ESTOFADO EM TECIDO AZUL, ENCOSTO EM TELA E BRACOS	SITTZ						6	2018	1.000,00	490,00
863	2 ANDAR - WORKPLACE 28	MOVEIS, UTENSILIOS E INSTALACOES	**CADEIRA**	CADEIRA GIRATORIA COM ESTR. METALICA, ASSENTO ESTOFADO EM TECIDO AZUL, ENCOSTO EM TELA E BRACOS	SITTZ						6	2018	1.000,00	490,00
864	2 ANDAR - WORPLACE 30	MOVEIS, UTENSILIOS E INSTALACOES	**CADEIRA**	CADEIRA GIRATORIA COM ESTR. METALICA, ASSENTO ESTOFADO EM TECIDO CINZA, ENCOSTO EM TELA E BRACOS	SITTZ						6	2018	1.000,00	490,00
865	2 ANDAR - SALA PIRAJA	MOVEIS, UTENSILIOS E INSTALACOES	**CADEIRA**	CADEIRA GIRATORIA COM ESTR. METALICA, ASSENTO ESTOFADO EM TECIDO AZUL, ENCOSTO EM TELA E BRACOS	SITTZ						6	2018	1.000,00	490,00
866	2 ANDAR - SALA RIBEIRA	MOVEIS, UTENSILIOS E INSTALACOES	**CADEIRA**	CADEIRA GIRATORIA COM ESTR. METALICA, ASSENTO ESTOFADO EM TECIDO AZUL, ENCOSTO EM TELA E BRACOS	SITTZ						6	2018	1.000,00	490,00

N.º ATIVO	Local	Classe	Espécie	Descrição	Marca	Modelo	Nr de série	Dimensão	Capacidade	TAG	Cond. Uso	Idade aparente	Valor Novo (Reais)	Valor Avaliado (Reais)
867	2 ANDAR - WORPLACE 30	MOVEIS, UTENSILIOS E INSTALACOES	**CADEIRA**	CADEIRA GIRATORIA COM ESTR. METALICA, ASSENTO ESTOFADO EM TECIDO AMARELO, ENCOSTO EM TELA E BRACOS	SITTZ						6	2018	1.000,00	490,00
868	2 ANDAR - SALA RIO VERMELHO	MOVEIS, UTENSILIOS E INSTALACOES	**CADEIRA**	CADEIRA GIRATORIA COM ESTR. METALICA, ASSENTO ESTOFADO EM TECIDO CINZA, ENCOSTO EM TELA E BRACOS	SITTZ						6	2018	1.000,00	490,00
869	2 ANDAR - WORPLACE 30	MOVEIS, UTENSILIOS E INSTALACOES	**CADEIRA**	CADEIRA GIRATORIA COM ESTR. METALICA, ASSENTO ESTOFADO EM TECIDO AZUL, ENCOSTO EM TELA E BRACOS	SITTZ						6	2018	1.000,00	490,00
870	2 ANDAR - CONTAINER AMARELO A	MOVEIS, UTENSILIOS E INSTALACOES	**CADEIRA**	CADEIRA GIRATORIA COM ESTR. METALICA, ASSENTO ESTOFADO EM TECIDO CINZA, ENCOSTO EM TELA E BRACOS	SITTZ						5	2018	1.000,00	490,00
871	2 ANDAR - SALA RIO VERMELHO	MOVEIS, UTENSILIOS E INSTALACOES	**CADEIRA**	CADEIRA GIRATORIA COM ESTR. METALICA, ASSENTO ESTOFADO EM TECIDO CINZA, ENCOSTO EM TELA E BRACOS	SITTZ						6	2018	1.000,00	490,00
872	2 ANDAR - SALA PARIPE	MOVEIS, UTENSILIOS E INSTALACOES	**CADEIRA**	CADEIRA GIRATORIA COM ESTR. METALICA, ASSENTO ESTOFADO EM TECIDO CINZA, ENCOSTO EM TELA E BRACOS	SITTZ						6	2018	1.000,00	490,00
873	2 ANDAR - SALA PACIENCIA	MOVEIS, UTENSILIOS E INSTALACOES	**CADEIRA**	CADEIRA GIRATORIA COM ESTR. METALICA, ASSENTO ESTOFADO EM TECIDO CINZA, ENCOSTO EM TELA E BRACOS	SITTZ						5	2018	1.000,00	490,00
874	2 ANDAR - SALA RIO VERMELHO	MOVEIS, UTENSILIOS E INSTALACOES	**CADEIRA**	CADEIRA GIRATORIA COM ESTR. METALICA, ASSENTO ESTOFADO EM TECIDO CINZA, ENCOSTO EM TELA E BRACOS	SITTZ						6	2018	1.000,00	490,00

N.º ATIVO	Local	Classe	Espécie	Descrição	Marca	Modelo	Nr de série	Dimensão	Capacidade	TAG	Cond. Uso	Idade aparente	Valor Novo (Reais)	Valor Avaliado (Reais)
875	2 ANDAR - SALA PACIENCIA	MOVEIS, UTENSILIOS E INSTALACOES	**CADEIRA**	CADEIRA GIRATORIA COM ESTR. METALICA, ASSENTO ESTOFADO EM TECIDO CINZA, ENCOSTO EM TELA E BRACOS	SITTZ						5	2018	1.000,00	490,00
876	2 ANDAR - WORKPLACE 26	MOVEIS, UTENSILIOS E INSTALACOES	**CADEIRA**	CADEIRA GIRATORIA COM ESTR. METALICA, ASSENTO ESTOFADO EM TECIDO CINZA, ENCOSTO EM TELA E BRACOS	SITTZ						6	2018	1.000,00	490,00
877	2 ANDAR - WORKPLACE 1	MOVEIS, UTENSILIOS E INSTALACOES	**CADEIRA**	CADEIRA GIRATORIA COM ESTR. METALICA, ASSENTO ESTOFADO EM TECIDO VERDE, ENCOSTO EM TELA E BRACOS	SITTZ						5	2018	1.000,00	490,00
878	2 ANDAR - CONTAINER AMARELO A	MOVEIS, UTENSILIOS E INSTALACOES	**CADEIRA**	CADEIRA GIRATORIA COM ESTR. METALICA, ASSENTO ESTOFADO EM TECIDO CINZA, ENCOSTO EM TELA E BRACOS	SITTZ						5	2018	1.000,00	490,00
880	2 ANDAR - CONTAINER AMARELO A	MOVEIS, UTENSILIOS E INSTALACOES	**CADEIRA**	CADEIRA GIRATORIA COM ESTR. METALICA, ASSENTO ESTOFADO EM TECIDO CINZA, ENCOSTO EM TELA E BRACOS	SITTZ						5	2018	1.000,00	490,00
881	2 ANDAR - WORKPLACE 28	MOVEIS, UTENSILIOS E INSTALACOES	**CADEIRA**	CADEIRA GIRATORIA COM ESTR. METALICA, ASSENTO ESTOFADO EM TECIDO AZUL, ENCOSTO EM TELA E BRACOS	SITTZ						6	2018	1.000,00	490,00
882	2 ANDAR - SALA PIRAJA	MOVEIS, UTENSILIOS E INSTALACOES	**CADEIRA**	CADEIRA GIRATORIA COM ESTR. METALICA, ASSENTO ESTOFADO EM TECIDO AZUL, ENCOSTO EM TELA E BRACOS	SITTZ						6	2018	1.000,00	490,00
883	2 ANDAR - SALA PIRAJA	MOVEIS, UTENSILIOS E INSTALACOES	**CADEIRA**	CADEIRA GIRATORIA COM ESTR. METALICA, ASSENTO ESTOFADO EM TECIDO AZUL, ENCOSTO EM TELA E BRACOS	SITTZ						6	2018	1.000,00	490,00

N.º ATIVO	Local	Classe	Espécie	Descrição	Marca	Modelo	Nr de série	Dimensão	Capacidade	TAG	Cond. Uso	Idade aparente	Valor Novo (Reais)	Valor Avaliado (Reais)
884	2 ANDAR - WORKPLACE 27	MOVEIS, UTENSILIOS E INSTALACOES	**CADEIRA**	CADEIRA GIRATORIA COM ESTR. METALICA, ASSENTO ESTOFADO EM TECIDO AZUL, ENCOSTO EM TELA E BRACOS	SITTZ						6	2018	1.000,00	490,00
885	2 ANDAR - SALA PIRAJA	MOVEIS, UTENSILIOS E INSTALACOES	**CADEIRA**	CADEIRA GIRATORIA COM ESTR. METALICA, ASSENTO ESTOFADO EM TECIDO AZUL, ENCOSTO EM TELA E BRACOS	SITTZ						6	2018	1.000,00	490,00
886	2 ANDAR - WORKPLACE 28	MOVEIS, UTENSILIOS E INSTALACOES	**CADEIRA**	CADEIRA GIRATORIA COM ESTR. METALICA, ASSENTO ESTOFADO EM TECIDO AZUL, ENCOSTO EM TELA E BRACOS	SITTZ						6	2018	1.000,00	490,00
887	2 ANDAR - SALA RIBEIRA	MOVEIS, UTENSILIOS E INSTALACOES	**CADEIRA**	CADEIRA GIRATORIA COM ESTR. METALICA, ASSENTO ESTOFADO EM TECIDO AZUL, ENCOSTO EM TELA E BRACOS	SITTZ						6	2018	1.000,00	490,00
890	2 ANDAR - SALA RIBEIRA	MOVEIS, UTENSILIOS E INSTALACOES	**CADEIRA**	CADEIRA GIRATORIA COM ESTR. METALICA, ASSENTO ESTOFADO EM TECIDO AZUL, ENCOSTO EM TELA E BRACOS	SITTZ						6	2018	1.000,00	490,00
891	2 ANDAR - SALA RIBEIRA	MOVEIS, UTENSILIOS E INSTALACOES	**CADEIRA**	CADEIRA GIRATORIA COM ESTR. METALICA, ASSENTO ESTOFADO EM TECIDO AZUL, ENCOSTO EM TELA E BRACOS	SITTZ						6	2018	1.000,00	490,00
892	2 ANDAR - SALA RIBEIRA	MOVEIS, UTENSILIOS E INSTALACOES	**CADEIRA**	CADEIRA GIRATORIA COM ESTR. METALICA, ASSENTO ESTOFADO EM TECIDO AZUL, ENCOSTO EM TELA E BRACOS	SITTZ						6	2018	1.000,00	490,00
893	2 ANDAR - SALA SANTO ANTONIO ALEM DO CARMO	MOVEIS, UTENSILIOS E INSTALACOES	**CADEIRA**	CADEIRA GIRATORIA COM ESTR. METALICA, ASSENTO ESTOFADO EM TECIDO AZUL, ENCOSTO EM TELA E BRACOS	SITTZ						6	2018	1.000,00	490,00

N.º ATIVO	Local	Classe	Espécie	Descrição	Marca	Modelo	Nr de série	Dimensão	Capacidade	TAG	Cond. Uso	Idade aparente	Valor Novo (Reais)	Valor Avaliado (Reais)
894	2 ANDAR - SALA PARIPE	MOVEIS, UTENSILIOS E INSTALACOES	**CADEIRA**	CADEIRA GIRATORIA COM ESTR. METALICA, ASSENTO ESTOFADO EM TECIDO AZUL, ENCOSTO EM TELA E BRACOS	SITTZ						6	2018	1.000,00	490,00
895	2 ANDAR - SALA RIBEIRA	MOVEIS, UTENSILIOS E INSTALACOES	**CADEIRA**	CADEIRA GIRATORIA COM ESTR. METALICA, ASSENTO ESTOFADO EM TECIDO AZUL, ENCOSTO EM TELA E BRACOS	SITTZ						6	2018	1.000,00	490,00
896	2 ANDAR - SALA RIBEIRA	MOVEIS, UTENSILIOS E INSTALACOES	**CADEIRA**	CADEIRA GIRATORIA COM ESTR. METALICA, ASSENTO ESTOFADO EM TECIDO AZUL, ENCOSTO EM TELA E BRACOS	SITTZ						6	2018	1.000,00	490,00
897	2 ANDAR - SALA RIBEIRA	MOVEIS, UTENSILIOS E INSTALACOES	**CADEIRA**	CADEIRA GIRATORIA COM ESTR. METALICA, ASSENTO ESTOFADO EM TECIDO AZUL, ENCOSTO EM TELA E BRACOS	SITTZ						6	2018	1.000,00	490,00
898	2 ANDAR - SALA RIBEIRA	MOVEIS, UTENSILIOS E INSTALACOES	**CADEIRA**	CADEIRA GIRATORIA COM ESTR. METALICA, ASSENTO ESTOFADO EM TECIDO AZUL, ENCOSTO EM TELA E BRACOS	SITTZ						6	2018	1.000,00	490,00
899	2 ANDAR - SALA PARIPE	MOVEIS, UTENSILIOS E INSTALACOES	**CADEIRA**	CADEIRA GIRATORIA COM ESTR. METALICA, ASSENTO ESTOFADO EM TECIDO AZUL, ENCOSTO EM TELA E BRACOS	SITTZ						6	2018	1.000,00	490,00
900	2 ANDAR - SALA PARIPE	MOVEIS, UTENSILIOS E INSTALACOES	**CADEIRA**	CADEIRA GIRATORIA COM ESTR. METALICA, ASSENTO ESTOFADO EM TECIDO AZUL, ENCOSTO EM TELA E BRACOS	SITTZ						6	2018	1.000,00	490,00
901	2 ANDAR - SALA PARIPE	MOVEIS, UTENSILIOS E INSTALACOES	**CADEIRA**	CADEIRA GIRATORIA COM ESTR. METALICA, ASSENTO ESTOFADO EM TECIDO AZUL, ENCOSTO EM TELA E BRACOS	SITTZ						6	2018	1.000,00	490,00

N.º ATIVO	Local	Classe	Espécie	Descrição	Marca	Modelo	Nr de série	Dimensão	Capacidade	TAG	Cond. Uso	Idade aparente	Valor Novo (Reais)	Valor Avaliado (Reais)
902	2 ANDAR - SALA PARIPE	MOVEIS, UTENSILIOS E INSTALACOES	**CADEIRA**	CADEIRA GIRATORIA COM ESTR. METALICA, ASSENTO ESTOFADO EM TECIDO AZUL, ENCOSTO EM TELA E BRACOS	SITTZ						6	2018	1.000,00	490,00
903	2 ANDAR - SALA PARIPE	MOVEIS, UTENSILIOS E INSTALACOES	**CADEIRA**	CADEIRA GIRATORIA COM ESTR. METALICA, ASSENTO ESTOFADO EM TECIDO AZUL, ENCOSTO EM TELA E BRACOS	SITTZ						6	2018	1.000,00	490,00
904	2 ANDAR - SALA PARIPE	MOVEIS, UTENSILIOS E INSTALACOES	**CADEIRA**	CADEIRA GIRATORIA COM ESTR. METALICA, ASSENTO ESTOFADO EM TECIDO AZUL, ENCOSTO EM TELA E BRACOS	SITTZ						6	2018	1.000,00	490,00
905	2 ANDAR - SALA PIRAJA	MOVEIS, UTENSILIOS E INSTALACOES	**CADEIRA**	CADEIRA GIRATORIA COM ESTR. METALICA, ASSENTO ESTOFADO EM TECIDO AZUL, ENCOSTO EM TELA E BRACOS	SITTZ						6	2018	1.000,00	490,00
906	2 ANDAR - SALA PARIPE	MOVEIS, UTENSILIOS E INSTALACOES	**CADEIRA**	CADEIRA GIRATORIA COM ESTR. METALICA, ASSENTO ESTOFADO EM TECIDO AZUL, ENCOSTO EM TELA E BRACOS	SITTZ						6	2018	1.000,00	490,00
907	2 ANDAR - SALA PARIPE	MOVEIS, UTENSILIOS E INSTALACOES	**CADEIRA**	CADEIRA GIRATORIA COM ESTR. METALICA, ASSENTO ESTOFADO EM TECIDO AZUL, ENCOSTO EM TELA E BRACOS	SITTZ						6	2018	1.000,00	490,00
908	2 ANDAR - SALA PARIPE	MOVEIS, UTENSILIOS E INSTALACOES	**CADEIRA**	CADEIRA GIRATORIA COM ESTR. METALICA, ASSENTO ESTOFADO EM TECIDO AZUL, ENCOSTO EM TELA E BRACOS	SITTZ						6	2018	1.000,00	490,00
909	2 ANDAR - WORKPLACE 15	MOVEIS, UTENSILIOS E INSTALACOES	**CADEIRA**	CADEIRA GIRATORIA COM ESTR. METALICA, ASSENTO ESTOFADO EM TECIDO AMARELO, ENCOSTO EM TELA E BRACOS	SITTZ						5	2018	1.000,00	490,00
911	1 ANDAR - SAGUAO DE ESPERA	MAQ.,APARELHOS,EQUIP.E INSTALACOES	**TELEVISOR**	TELEVISOR LED 43 POL COM CONVERSOR DIGITAL	LG	43LV300C-SA	808AZER0K828				7	2018	2.003,00	981,00

N.º ATIVO	Local	Classe	Espécie	Descrição	Marca	Modelo	Nr de série	Dimensão	Capacidade	TAG	Cond. Uso	Idade aparente	Valor Novo (Reais)	Valor Avaliado (Reais)
912	1 ANDAR - SAGUAO DE ESPERA	MAQ.,APARELHOS,EQUIP.E INSTALACOES	**TELEVISOR**	TELEVISOR LED 43 POL COM CONVERSOR DIGITAL	LG	43LV300C-SA	808AZFM0K835				7	2018	2.003,00	981,00
913	1 ANDAR - VESTIARIO MASCULINO	MOVEIS, UTENSILIOS E INSTALACOES	**ROUPEIRO**	ROUPEIRO ALTO EM ACO COM 6 PORTAS	AMAPA			090X040X200			7	2018	1.294,00	712,00
914	1 ANDAR - VESTIARIO FEMININO .	MOVEIS, UTENSILIOS E INSTALACOES	**ROUPEIRO**	ROUPEIRO ALTO EM ACO COM 4 PORTAS				030X045X180			6	2018	2.236,00	1.230,00
915	1 ANDAR - SAGUAO DE ESPERA	EQUIPAMENTOS DE INFORMATICA	**MICROCOMPUTADOR**	MINI PC BLUETECH	LIVA	BP0310	1807005600153			WS1380	7	2018	1.250,00	400,00
917	TERREO - SISTEMA DE AR CONDICIONADO	MAQ.,APARELHOS,EQUIP.E INSTALACOES	**ESCADA**	ESCADA DUPLA ARTICULADA EM ALUMINIO COM 10 DEGRAUS							7	2018	684,00	335,00
918	TERREO - SISTEMA DE AR CONDICIONADO	MAQ.,APARELHOS,EQUIP.E INSTALACOES	**ESCADA**	ESCADA DUPLA ARTICULADA EM FIBRA DE VIDRO COM 10 DEGRAUS	ESCA-FORT						7	2018	1.100,00	605,00
919	1 ANDAR - COPA	MOVEIS, UTENSILIOS E INSTALACOES	**MICROONDAS**	FORNO MICROONDAS	PANASONIC	NN-ST35HW	BM8GB003235		35 LITROS		7	2018	659,00	323,00
920	TERREO - SALA AMBULATORIO	MOVEIS, UTENSILIOS E INSTALACOES	**FRIGOBAR**	FRIGOBAR	ELECTROLUX	RE80	83300783		80 LITROS		7	2018	1.169,00	643,00
921	1 ANDAR - VESTIARIO MASCULINO	MOVEIS, UTENSILIOS E INSTALACOES	**ROUPEIRO**	ROUPEIRO ALTO EM ACO COM 6 PORTAS	AMAPA			090X040X200			7	2018	1.294,00	712,00
922	1 ANDAR - VESTIARIO MASCULINO	MOVEIS, UTENSILIOS E INSTALACOES	**ROUPEIRO**	ROUPEIRO ALTO EM ACO COM 6 PORTAS	AMAPA			090X040X200			7	2018	1.294,00	712,00
923	1 ANDAR - SALA DE MONITORAMENTO	MOVEIS, UTENSILIOS E INSTALACOES	**CADEIRA**	CADEIRA GIRATORIA COM ESTR. METALICA REV. EM COURVIM PRETO COM BRACOS	MARTIFLEX						8	2019	502,00	276,00
924	1 ANDAR - ADMINISTRACAO	MOVEIS, UTENSILIOS E INSTALACOES	**CADEIRA**	CADEIRA GIRATORIA COM ESTR. METALICA REV. EM COURVIM PRETO COM BRACOS	MARTIFLEX						8	2019	502,00	276,00
925	1 ANDAR - CPD	MOVEIS, UTENSILIOS E INSTALACOES	**CADEIRA**	CADEIRA GIRATORIA COM ESTR. METALICA REV. EM COURVIM PRETO COM BRACOS	MARTIFLEX						8	2019	502,00	276,00

N.º ATIVO	Local	Classe	Espécie	Descrição	Marca	Modelo	Nr de série	Dimensão	Capacidade	TAG	Cond. Uso	Idade aparente	Valor Novo (Reais)	Valor Avaliado (Reais)
926	1 ANDAR - SALA DE MONITORAMENTO	MOVEIS, UTENSILIOS E INSTALACOES	**CADEIRA**	CADEIRA GIRATORIA COM ESTR. METALICA REV. EM COURVIM PRETO COM BRACOS	MARTIFLEX						8	2019	502,00	276,00
927	1 ANDAR - ADMINISTRACAO	MOVEIS, UTENSILIOS E INSTALACOES	**CADEIRA**	CADEIRA GIRATORIA COM ESTR. METALICA REV. EM COURVIM PRETO COM BRACOS	MARTIFLEX						6	2019	502,00	276,00
928	1 ANDAR - SALA COMERCIAL	MOVEIS, UTENSILIOS E INSTALACOES	**CADEIRA**	CADEIRA GIRATORIA COM ESTR. METALICA REV. EM COURVIM PRETO COM BRACOS	MARTIFLEX						8	2019	502,00	276,00
929	1 ANDAR - SALA COMERCIAL	MOVEIS, UTENSILIOS E INSTALACOES	**CADEIRA**	CADEIRA GIRATORIA COM ESTR. METALICA REV. EM COURVIM PRETO COM BRACOS	MARTIFLEX						8	2019	502,00	276,00
930	1 ANDAR - SALA DE SUPERVISAO	MOVEIS, UTENSILIOS E INSTALACOES	**CADEIRA**	CADEIRA GIRATORIA COM ESTR. METALICA REV. EM COURVIM PRETO COM BRACOS	MARTIFLEX						8	2019	502,00	276,00
931	TERREO - GUARITA ESTACIONAMENTO	MOVEIS, UTENSILIOS E INSTALACOES	**CADEIRA**	CADEIRA GIRATORIA COM ESTR. METALICA REV. EM COURVIM PRETO COM BRACOS	MARTIFLEX						8	2019	502,00	276,00
932	TERRRO - RECEPCAO	MOVEIS, UTENSILIOS E INSTALACOES	**CADEIRA**	CADEIRA GIRATORIA COM ESTR. METALICA REV. EM COURVIM PRETO COM BRACOS	MARTIFLEX						8	2019	502,00	276,00
933	TERRRO - RECEPCAO	MOVEIS, UTENSILIOS E INSTALACOES	**CADEIRA**	CADEIRA GIRATORIA COM ESTR. METALICA REV. EM COURVIM PRETO COM BRACOS	MARTIFLEX						8	2019	502,00	276,00
934	1 ANDAR - SALA DE SUPERVISAO	MOVEIS, UTENSILIOS E INSTALACOES	**CADEIRA**	CADEIRA GIRATORIA COM ESTR. METALICA REV. EM COURVIM PRETO COM BRACOS	MARTIFLEX						8	2019	502,00	276,00
935	1 ANDAR - SALA B3	MOVEIS, UTENSILIOS E INSTALACOES	**ESTAÇÃO DE TRABALHO**	ESTACAO DE TRABALHO EM MADEIRA REV. MELAMINICO TIPO L COM ESTR. METALICA	PANDIN			150X150X060X075			8	2019	827,00	595,00
936	1 ANDAR - SALA B3	MOVEIS, UTENSILIOS E INSTALACOES	**ESTAÇÃO DE TRABALHO**	ESTACAO DE TRABALHO EM MADEIRA REV. MELAMINICO TIPO L COM ESTR. METALICA	PANDIN			150X150X060X075			8	2019	827,00	595,00

N.º ATIVO	Local	Classe	Espécie	Descrição	Marca	Modelo	Nr de série	Dimensão	Capacidade	TAG	Cond. Uso	Idade aparente	Valor Novo (Reais)	Valor Avaliado (Reais)
937	1 ANDAR - SALA B3	MOVEIS, UTENSILIOS E INSTALACOES	**CADEIRA**	CADEIRA FIXA COM ESTR. METALICA REV. EM COURVIM PRETO	MARTIFLEX						8	2019	183,00	101,00
938	1 ANDAR - SALA B3	MOVEIS, UTENSILIOS E INSTALACOES	**CADEIRA**	CADEIRA FIXA COM ESTR. METALICA REV. EM COURVIM PRETO	MARTIFLEX						8	2019	183,00	101,00
939	1 ANDAR - SALA B3	MOVEIS, UTENSILIOS E INSTALACOES	**CADEIRA**	CADEIRA FIXA COM ESTR. METALICA REV. EM COURVIM PRETO	MARTIFLEX						8	2019	183,00	101,00
940	1 ANDAR - SALA B3	MOVEIS, UTENSILIOS E INSTALACOES	**CADEIRA**	CADEIRA FIXA COM ESTR. METALICA REV. EM COURVIM PRETO	MARTIFLEX						8	2019	183,00	101,00
941	1 ANDAR - ALMOXARIFADO	MAQ.,APARELHOS,EQUIP.E INSTALACOES	**LAVADORA DE ALTA PRESSÃO**	LAVADORA DE ALTA PRESSAO	KARCHER	HD 585	327252				8	2019	2.944,00	1.619,00
943		EQUIPAMENTOS DE INFORMATICA	**MICROCOMPUTADOR**	MICROCOMPUTADOR - I5 - 8400 4GB - 1TB	LENOVO	V530S					8	2020	3.128,00	1.314,00
945		EQUIPAMENTOS DE INFORMATICA	**MICROCOMPUTADOR**	MICROCOMPUTADOR - I5 - 8400 4GB - 1TB	LENOVO	V530S					8	2020	3.128,00	1.314,00
946		EQUIPAMENTOS DE INFORMATICA	**MICROCOMPUTADOR**	MICROCOMPUTADOR - I5 - 8400 4GB - 1TB	LENOVO	V530S					8	2020	3.128,00	1.314,00
947		EQUIPAMENTOS DE INFORMATICA	**MICROCOMPUTADOR**	MICROCOMPUTADOR - I5 - 8400 4GB - 1TB	LENOVO	V530S					8	2020	3.128,00	1.314,00
948		EQUIPAMENTOS DE INFORMATICA	**MICROCOMPUTADOR**	MICROCOMPUTADOR - I5 - 8400 4GB - 1TB	LENOVO	V530S					8	2020	3.128,00	1.314,00
949		EQUIPAMENTOS DE INFORMATICA	**MONITOR**	MONITOR LED 23,6 POL	AOC	M2470SWD2					8	2020	980,00	412,00
950		EQUIPAMENTOS DE INFORMATICA	**NO BREAK**	NOBREAK	SMS	MANAGER NET4+			1500 VA		8	2020	999,00	420,00
951		MAQ.,APARELHOS,EQUIP.E INSTALACOES	**CONDICIONADOR DE AR**	CONDICIONADOR DE AR TIPO SPLIT	GREE	GWC12QC D3NNB4DI			12000 BTUS		8	2021	2.289,00	1.808,00
952		MAQ.,APARELHOS,EQUIP.E INSTALACOES	**TELEVISOR**	TELEVISOR LCD 43 POL	AOC	S5195	431L7XA035611				8	2021	1.799,00	1.565,00
953		EQUIPAMENTOS DE INFORMATICA	**IMPRESSORA**	IMPRESSORA TERMICA P/ ETIQUETAS DO TOTEM DE ENTRADA	DIMEP	MT334FI 003 REV00	9930602				8	2021	6.215,00	4.040,00
954		EQUIPAMENTOS DE INFORMATICA	**IMPRESSORA**	IMPRESSORA JATO DE TINTA	EPSON	ECOTANK L5290	X8GQ001803				8	2022	2.199,00	1.737,00
955		MOVEIS, UTENSILIOS E INSTALACOES	**MICROONDAS**	FORNO MICROONDAS	MIDEA	MXSA27E2/220 V			27 LITROS		8	2022	629,00	547,00

N.º ATIVO	Local	Classe	Espécie	Descrição	Marca	Modelo	Nr de série	Dimensão	Capacidade	TAG	Cond. Uso	Idade aparente	Valor Novo (Reais)	Valor Avaliado (Reais)
956		MOVEIS, UTENSILIOS E INSTALACOES	**MICROONDAS**	FORNO MICROONDAS	MIDEA	MXSA27E2/220V			27 LITROS		8	2022	629,00	547,00
957		MAQ.,APARELHOS,EQUIP.E INSTALACOES	**TELEVISOR**	TELEVISOR LCD 43 POL	AOC	S5195	431L7XA031107				8	2021	1.799,00	1.565,00
958		EQUIPAMENTOS DE INFORMATICA	**ACCESS POINT**	ACCESS POINT	CISCO	WAP581	DNI2345A002				8	2020	3.319,00	1.394,00
959		EQUIPAMENTOS DE INFORMATICA	**ACCESS POINT**	ACCESS POINT	CISCO	WAP581	DNI2312A004				8	2020	3.319,00	1.394,00
960		EQUIPAMENTOS DE INFORMATICA	**ACCESS POINT**	ACCESS POINT	CISCO	WAP581	DNI2345A00A				8	2020	3.319,00	1.394,00
961		EQUIPAMENTOS DE INFORMATICA	**ACCESS POINT**	ACCESS POINT	CISCO	WAP581	DNI2345A00G				8	2020	3.319,00	1.394,00
962		EQUIPAMENTOS DE INFORMATICA	**ACCESS POINT**	ACCESS POINT	CISCO	WAP581	DNI2345A00D				8	2020	3.319,00	1.394,00
963		EQUIPAMENTOS DE INFORMATICA	**ACCESS POINT**	ACCESS POINT	CISCO	WAP581	DNI2345A00B				8	2020	3.319,00	1.394,00
964		EQUIPAMENTOS DE INFORMATICA	**ACCESS POINT**	ACCESS POINT	CISCO	WAP581	DNI2345A001				8	2020	3.319,00	1.394,00
965		EQUIPAMENTOS DE INFORMATICA	**ACCESS POINT**	ACCESS POINT	CISCO	WAP581	DNI2312A01D				8	2020	3.319,00	1.394,00
966		EQUIPAMENTOS DE INFORMATICA	**ACCESS POINT**	ACCESS POINT	CISCO	WAP581	DNI2345A007				8	2020	3.319,00	1.394,00
967		EQUIPAMENTOS DE INFORMATICA	**ACCESS POINT**	ACCESS POINT	CISCO	WAP581	DNI2345A002				8	2020	3.319,00	1.394,00
968		EQUIPAMENTOS DE INFORMATICA	**ROTEADOR**	ROTEADOR	CISCO	UMBRELLA RV 340	PSZ23311BJT				8	2020	4.910,00	2.062,00
969		MOVEIS, UTENSILIOS E INSTALACOES	**ARQUIVO**	ARQUIVO DE MADEIRA REV. MELAMINICO COM 4 GAVETAS	PANDIN						8	2020	947,00	748,00
1001	2 ANDAR - WORKPLACE 21	MOVEIS, UTENSILIOS E INSTALACOES	**ESTAÇÃO DE TRABALHO**	ESTACAO DE TRABALHO EM MADEIRA REV. MELAMINICO COM ESTR. METALICA E 10 POSICOES	MARELLI			500X140X075			5	2018	8.925,00	4.373,00
1002	2 ANDAR - WORKPLACE 20	MOVEIS, UTENSILIOS E INSTALACOES	**ESTAÇÃO DE TRABALHO**	ESTACAO DE TRABALHO EM MADEIRA REV. MELAMINICO COM ESTR. METALICA E 10 POSICOES	MARELLI			500X140X075			5	2018	8.925,00	4.373,00
1003	2 ANDAR - WORKPLACE 19	MOVEIS, UTENSILIOS E INSTALACOES	**ESTAÇÃO DE TRABALHO**	ESTACAO DE TRABALHO EM MADEIRA REV. MELAMINICO COM ESTR. METALICA E 10 POSICOES	MARELLI			500X140X075			5	2018	8.925,00	4.373,00

N.º ATIVO	Local	Classe	Espécie	Descrição	Marca	Modelo	Nr de série	Dimensão	Capacidade	TAG	Cond. Uso	Idade aparente	Valor Novo (Reais)	Valor Avaliado (Reais)
1004	2 ANDAR - WORKPLACE 18	MOVEIS, UTENSILIOS E INSTALACOES	**ESTAÇÃO DE TRABALHO**	ESTACAO DE TRABALHO EM MADEIRA REV. MELAMINICO COM ESTR. METALICA E 10 POSICOES	MARELLI			500X140X075			5	2018	8.925,00	4.373,00
1005	2 ANDAR - WORKPLACE 17	MOVEIS, UTENSILIOS E INSTALACOES	**ESTAÇÃO DE TRABALHO**	ESTACAO DE TRABALHO EM MADEIRA REV. MELAMINICO COM ESTR. METALICA E 10 POSICOES	MARELLI			500X140X075			5	2018	8.925,00	4.373,00
1006	2 ANDAR - WORKPLACE 16	MOVEIS, UTENSILIOS E INSTALACOES	**ESTAÇÃO DE TRABALHO**	ESTACAO DE TRABALHO EM MADEIRA REV. MELAMINICO COM ESTR. METALICA E 10 POSICOES	MARELLI			500X140X075			5	2018	8.925,00	4.373,00
1007	2 ANDAR - WORKPLACE 15	MOVEIS, UTENSILIOS E INSTALACOES	**ESTAÇÃO DE TRABALHO**	ESTACAO DE TRABALHO EM MADEIRA REV. MELAMINICO COM ESTR. METALICA E 10 POSICOES	MARELLI			500X140X075			5	2018	8.925,00	4.373,00
1008	2 ANDAR - WORKPLACE 22	MOVEIS, UTENSILIOS E INSTALACOES	**ESTAÇÃO DE TRABALHO**	ESTACAO DE TRABALHO EM MADEIRA REV. MELAMINICO COM ESTR. METALICA E 10 POSICOES	MARELLI			500X140X075			5	2018	8.925,00	4.373,00
1009	2 ANDAR - WORKPLACE 24	MOVEIS, UTENSILIOS E INSTALACOES	**ESTAÇÃO DE TRABALHO**	ESTACAO DE TRABALHO EM MADEIRA REV. MELAMINICO COM ESTR. METALICA E 10 POSICOES	MARELLI			500X140X075			5	2018	8.925,00	4.373,00
1010	2 ANDAR - WORKPLACE 1	MOVEIS, UTENSILIOS E INSTALACOES	**ESTAÇÃO DE TRABALHO**	ESTACAO DE TRABALHO EM MADEIRA REV. MELAMINICO COM ESTR. METALICA E 10 POSICOES	MARELLI			500X140X075			5	2018	8.925,00	4.373,00
1011	2 ANDAR - WORKPLACE 2	MOVEIS, UTENSILIOS E INSTALACOES	**ESTAÇÃO DE TRABALHO**	ESTACAO DE TRABALHO EM MADEIRA REV. MELAMINICO COM ESTR. METALICA E 10 POSICOES	MARELLI			500X140X075			5	2018	8.925,00	4.373,00
1012	2 ANDAR - WORKPLACE 2	MOVEIS, UTENSILIOS E INSTALACOES	**ESTAÇÃO DE TRABALHO**	ESTACAO DE TRABALHO EM MADEIRA REV. MELAMINICO COM ESTR. METALICA E 10 POSICOES	MARELLI			500X140X075			5	2018	8.925,00	4.373,00
1013	2 ANDAR - WORKPLACE 4	MOVEIS, UTENSILIOS E INSTALACOES	**ESTAÇÃO DE TRABALHO**	ESTACAO DE TRABALHO EM MADEIRA REV. MELAMINICO COM ESTR. METALICA E 10 POSICOES	MARELLI			500X140X075			5	2018	8.925,00	4.373,00
1014	2 ANDAR - WORKPLACE 5	MOVEIS, UTENSILIOS E INSTALACOES	**ESTAÇÃO DE TRABALHO**	ESTACAO DE TRABALHO EM MADEIRA REV. MELAMINICO COM ESTR. METALICA E 10 POSICOES	MARELLI			500X140X075			5	2018	8.925,00	4.373,00

N.º ATIVO	Local	Classe	Espécie	Descrição	Marca	Modelo	Nr de série	Dimensão	Capacidade	TAG	Cond. Uso	Idade aparente	Valor Novo (Reais)	Valor Avaliado (Reais)
1015	2 ANDAR - WORKPLACE 9	MOVEIS, UTENSILIOS E INSTALACOES	**ESTAÇÃO DE TRABALHO**	ESTACAO DE TRABALHO EM MADEIRA REV. MELAMINICO COM ESTR. METALICA E 8 POSICOES	MARELLI			400X140X075			5	2018	7.140,00	3.499,00
1016	2 ANDAR - WORKPLACE 9	MOVEIS, UTENSILIOS E INSTALACOES	**ARMÁRIO**	ARMARIO BAIXO EM MADEIRA REV. MELAMINICO COM 2 PORTAS	MARELLI			080X050X075			5	2018	893,00	438,00
1017	2 ANDAR - WORKPLACE 10	MOVEIS, UTENSILIOS E INSTALACOES	**ESTAÇÃO DE TRABALHO**	ESTACAO DE TRABALHO EM MADEIRA REV. MELAMINICO COM ESTR. METALICA E 8 POSICOES	MARELLI			400X140X075			5	2018	7.140,00	3.499,00
1018	2 ANDAR - WORKPLACE 9	MOVEIS, UTENSILIOS E INSTALACOES	**ESTAÇÃO DE TRABALHO**	ESTACAO DE TRABALHO EM MADEIRA REV. MELAMINICO TIPO L COM ESTR. METALICA				140X140X060X075			5	2018	1.306,00	640,00
1019	2 ANDAR - CONTAINER AMARELO A	MOVEIS, UTENSILIOS E INSTALACOES	**MESA**	MESA EM MADEIRA REV. MELAMINICO COM ESTR. METALICA	MARELLI			160X120X075			5	2018	2.040,00	1.000,00
1020	2 ANDAR - CONTAINER AMARELO A	MOVEIS, UTENSILIOS E INSTALACOES	**MESA**	MESA EM MADEIRA REV. MELAMINICO COM ESTR. METALICA	MARELLI			160X120X075			5	2018	2.040,00	1.000,00
1021	2 ANDAR - SALA PACIENCIA	MOVEIS, UTENSILIOS E INSTALACOES	**ESTAÇÃO DE TRABALHO**	ESTACAO DE TRABALHO EM MADEIRA REV. MELAMINICO COM ESTR. METALICA E 4 POSICOES	MARELLI			200X140X075			5	2018	3.570,00	1.749,00
1022	2 ANDAR - SALA PACIENCIA	MOVEIS, UTENSILIOS E INSTALACOES	**ARMÁRIO**	ARMARIO BAIXO EM MADEIRA REV. MELAMINICO COM 2 PORTAS	MARELLI			080X050X075			5	2018	893,00	438,00
1023	2 ANDAR - SALA PACIENCIA	MOVEIS, UTENSILIOS E INSTALACOES	**ESTAÇÃO DE TRABALHO**	ESTACAO DE TRABALHO EM MADEIRA REV. MELAMINICO TIPO L COM ESTR. METALICA	MARELLI			160X160X060X075			6	2018	1.785,00	875,00
1024	2 ANDAR - SALA PACIENCIA	MOVEIS, UTENSILIOS E INSTALACOES	**MESA**	MESA EM MADEIRA REV. MELAMINICO COM ESTR. METALICA	MARELLI			160X060X075			6	2018	1.020,00	500,00
1025	2 ANDAR - SALA PACIENCIA	MOVEIS, UTENSILIOS E INSTALACOES	**MESA**	MESA EM MADEIRA REV. MELAMINICO COM ESTR. METALICA	MARELLI			160X060X075			6	2018	1.020,00	500,00
1026	2 ANDAR - SALA PACIENCIA	MOVEIS, UTENSILIOS E INSTALACOES	**GAVETEIRO**	GAVETEIRO VOLANTE EM MADEIRA REV. MELAMINICO COM 3 GAVETAS	MARELLI			040X050X055			6	2018	918,00	450,00

N.º ATIVO	Local	Classe	Espécie	Descrição	Marca	Modelo	Nr de série	Dimensão	Capacidade	TAG	Cond. Uso	Idade aparente	Valor Novo (Reais)	Valor Avaliado (Reais)
1027	2 ANDAR - WORKPLACE 26	MOVEIS, UTENSILIOS E INSTALACOES	**GAVETEIRO**	GAVETEIRO VOLANTE EM MADEIRA REV. MELAMINICO COM 3 GAVETAS	MARELLI			040X050X055			6	2018	918,00	450,00
1028	2 ANDAR - WORKPLACE 26	MOVEIS, UTENSILIOS E INSTALACOES	**MESA**	MESA EM MADEIRA REV. MELAMINICO COM ESTR. METALICA	MARELLI			160X120X075			6	2018	2.040,00	1.000,00
1029	2 ANDAR - WORKPLACE 29	MOVEIS, UTENSILIOS E INSTALACOES	**MESA**	MESA EM MADEIRA REV. MELAMINICO COM ESTR. METALICA	MARELLI			160X120X075			6	2018	2.040,00	1.000,00
1030	2 ANDAR -	MOVEIS, UTENSILIOS E INSTALACOES	**ESTAÇÃO DE TRABALHO**	ESTACAO DE TRABALHO EM MADEIRA REV. MELAMINICO COM ESTR. METALICA E 10 POSICOES	MARELLI			500X140X075			6	2018	8.925,00	4.373,00
1031	2 ANDAR -	MOVEIS, UTENSILIOS E INSTALACOES	**ARMÁRIO**	ARMARIO BAIXO EM MADEIRA REV. MELAMINICO COM 2 PORTAS	MARELLI			080X050X075			6	2018	893,00	438,00
1032	2 ANDAR - WORKPLACE 29	MOVEIS, UTENSILIOS E INSTALACOES	**MESA**	MESA EM MADEIRA REV. MELAMINICO COM ESTR. METALICA	MARELLI			160X120X075			6	2018	2.040,00	1.000,00
1033	2 ANDAR - WORKPLACE 28	MOVEIS, UTENSILIOS E INSTALACOES	**MESA**	MESA EM MADEIRA REV. MELAMINICO COM ESTR. METALICA	MARELLI			480X140X075			6	2017	4.845,00	2.035,00
1034	2 ANDAR - WORKPLACE 28	MOVEIS, UTENSILIOS E INSTALACOES	**MESA**	MESA EM MADEIRA REV. MELAMINICO COM ESTR. METALICA	MARELLI			480X140X075			6	2017	4.845,00	2.035,00
1035	2 ANDAR - SALA PIRAJA	MOVEIS, UTENSILIOS E INSTALACOES	**ARMÁRIO**	ARMARIO BAIXO EM MADEIRA REV. MELAMINICO COM 2 PORTAS	MARELLI			080X050X075			6	2018	893,00	438,00
1036	2 ANDAR - SALA PIRAJA	MOVEIS, UTENSILIOS E INSTALACOES	**MESA**	MESA EM MADEIRA REV. MELAMINICO COM ESTR. METALICA	MARELLI			240X100X075			6	2018	2.678,00	1.312,00
1037	1 ANDAR - CPD	EQUIPAMENTOS DE INFORMATICA	**MONITOR**	MONITOR LED 18.5 POL	AOC	E970SW	CGU21IA007617				5	2016	899,00	126,00
1038	2 ANDAR - SALA PELOURINHO	MOVEIS, UTENSILIOS E INSTALACOES	**ARMÁRIO**	ARMARIO BAIXO EM MADEIRA REV. MELAMINICO COM 2 PORTAS	MARELLI			080X050X075			5	2018	893,00	438,00
1039	2 ANDAR - SALA PELOURINHO	MOVEIS, UTENSILIOS E INSTALACOES	**MESA**	MESA EM MADEIRA REV. MELAMINICO COM ESTR. METALICA	MARELLI			240X100X075			5	2018	2.678,00	1.312,00

N.º ATIVO	Local	Classe	Espécie	Descrição	Marca	Modelo	Nr de série	Dimensão	Capacidade	TAG	Cond. Uso	Idade aparente	Valor Novo (Reais)	Valor Avaliado (Reais)
1040	2 ANDAR - AUDITORIO DATEN	MOVEIS, UTENSILIOS E INSTALACOES	**MESA**	MESA EM MADEIRA REV. MELAMINICO COM ESTR. METALICA	MARELLI			160X060X075			6	2018	1.020,00	500,00
1041	2 ANDAR - AUDITORIO DATEN	MOVEIS, UTENSILIOS E INSTALACOES	**CADEIRA**	CADEIRA FIXA COM ESTR. METALICA, ASSENTO E ENCOSTO EM POLIPROPILENO PRETO	SCAGNELLATO						5	2018	307,00	150,00
1042	2 ANDAR - CONTAINER AMARELO B	MOVEIS, UTENSILIOS E INSTALACOES	**MESA**	MESA REDONDA EM MADEIRA REV. MELAMINICO COM ESTR. METALICA	MARELLI			120X075			5	2018	1.020,00	500,00
1043	2 ANDAR - AUDITORIO DATEN	MOVEIS, UTENSILIOS E INSTALACOES	**CADEIRA**	CADEIRA FIXA COM ESTR. METALICA, ASSENTO E ENCOSTO EM POLIPROPILENO PRETO	SCAGNELLATO						5	2018	307,00	150,00
1044	2 ANDAR - AUDITORIO DATEN	MOVEIS, UTENSILIOS E INSTALACOES	**CADEIRA**	CADEIRA FIXA COM ESTR. METALICA, ASSENTO E ENCOSTO EM POLIPROPILENO PRETO	SCAGNELLATO						5	2018	307,00	150,00
1045	2 ANDAR - AUDITORIO DATEN	MOVEIS, UTENSILIOS E INSTALACOES	**CADEIRA**	CADEIRA FIXA COM ESTR. METALICA, ASSENTO E ENCOSTO EM POLIPROPILENO PRETO	SCAGNELLATO						5	2018	307,00	150,00
1046	2 ANDAR - SALA SAO CRISTOVAO	MOVEIS, UTENSILIOS E INSTALACOES	**MESA**	MESA EM MADEIRA REV. MELAMINICO COM ESTR. METALICA	MARELLI			160X120X075			6	2018	2.040,00	1.000,00
1047	2 ANDAR - WORPLACE 30	MOVEIS, UTENSILIOS E INSTALACOES	**ESTAÇÃO DE TRABALHO**	ESTACAO DE TRABALHO EM MADEIRA REV. MELAMINICO COM ESTR. METALICA E 10 POSICOES	MARELLI			500X140X075			6	2018	8.925,00	4.373,00
1048	2 ANDAR - SALA PARIPE	MOVEIS, UTENSILIOS E INSTALACOES	**ESTAÇÃO DE TRABALHO**	ESTACAO DE TRABALHO EM MADEIRA REV. MELAMINICO COM ESTR. METALICA E 10 POSICOES	MARELLI			500X140X075			6	2018	8.925,00	4.373,00
1049	2 ANDAR - WORPLACE 30	MOVEIS, UTENSILIOS E INSTALACOES	**MESA**	MESA EM MADEIRA REV. MELAMINICO COM ESTR. METALICA	MARELLI			230X100X075			6	2017	2.550,00	1.071,00
1050	2 ANDAR - SALA RIBEIRA	MOVEIS, UTENSILIOS E INSTALACOES	**ESTAÇÃO DE TRABALHO**	ESTACAO DE TRABALHO EM MADEIRA REV. MELAMINICO COM ESTR. METALICA E 10 POSICOES	MARELLI			500X140X075			6	2018	8.925,00	4.373,00

N.º ATIVO	Local	Classe	Espécie	Descrição	Marca	Modelo	Nr de série	Dimensão	Capacidade	TAG	Cond. Uso	Idade aparente	Valor Novo (Reais)	Valor Avaliado (Reais)
1051	2 ANDAR - CORREDOR B	MOVEIS, UTENSILIOS E INSTALACOES	**CABINE RESTAURANTE SOFÁ**	CABINE RESTAURANTE SOFA REV. EM TECIDO CINZA COM ESTR. METALICA	BICCATECA			100X085X145			6	2018	5.844,00	2.864,00
1052	2 ANDAR - WORKPLACE 26	MOVEIS, UTENSILIOS E INSTALACOES	**ESTAÇÃO DE TRABALHO**	ESTACAO DE TRABALHO EM MADEIRA REV. MELAMINICO COM ESTR. METALICA E 8 POSICOES	MARELLI			400X140X075			6	2018	7.140,00	3.499,00
1053	2 ANDAR - WORKPLACE 25	MOVEIS, UTENSILIOS E INSTALACOES	**ESTAÇÃO DE TRABALHO**	ESTACAO DE TRABALHO EM MADEIRA REV. MELAMINICO COM ESTR. METALICA E 8 POSICOES	MARELLI			400X140X075			6	2018	7.140,00	3.499,00
1054	2 ANDAR - SALA PARIPE	MOVEIS, UTENSILIOS E INSTALACOES	**ARMÁRIO**	ARMARIO BAIXO EM MADEIRA REV. MELAMINICO COM 2 PORTAS	MARELLI			080X050X075			6	2018	893,00	438,00
1055	2 ANDAR - WORPLACE 30	MOVEIS, UTENSILIOS E INSTALACOES	**ARMÁRIO**	ARMARIO BAIXO EM MADEIRA REV. MELAMINICO COM 2 PORTAS	MARELLI			080X050X075			6	2018	893,00	438,00
1056	2 ANDAR - WORPLACE 30	MOVEIS, UTENSILIOS E INSTALACOES	**GAVETEIRO**	GAVETEIRO VOLANTE EM MADEIRA REV. MELAMINICO COM 3 GAVETAS	MARELLI			040X050X055			6	2018	918,00	450,00
1057	2 ANDAR - WORPLACE 30	MOVEIS, UTENSILIOS E INSTALACOES	**ARMÁRIO**	ARMARIO BAIXO EM MADEIRA REV. MELAMINICO COM 2 PORTAS	MARELLI			080X050X075			6	2018	893,00	438,00
1058	2 ANDAR - WORKPLACE 8	MOVEIS, UTENSILIOS E INSTALACOES	**ESTAÇÃO DE TRABALHO**	ESTACAO DE TRABALHO EM MADEIRA REV. MELAMINICO COM ESTR. METALICA E 10 POSICOES	MARELLI			500X140X075			6	2018	8.925,00	4.373,00
1059	2 ANDAR - WORKPLACE 7	MOVEIS, UTENSILIOS E INSTALACOES	**ESTAÇÃO DE TRABALHO**	ESTACAO DE TRABALHO EM MADEIRA REV. MELAMINICO COM ESTR. METALICA E 10 POSICOES	MARELLI			500X140X075			6	2018	8.925,00	4.373,00
1060	2 ANDAR - WORKPLACE 6	MOVEIS, UTENSILIOS E INSTALACOES	**ESTAÇÃO DE TRABALHO**	ESTACAO DE TRABALHO EM MADEIRA REV. MELAMINICO COM ESTR. METALICA E 10 POSICOES	MARELLI			500X140X075			6	2018	8.925,00	4.373,00
1061	2 ANDAR - WORKPLACE 14	MOVEIS, UTENSILIOS E INSTALACOES	**ARMÁRIO**	ARMARIO BAIXO EM MADEIRA REV. MELAMINICO COM 2 PORTAS	MARELLI			080X050X075			6	2017	893,00	375,00

N.º ATIVO	Local	Classe	Espécie	Descrição	Marca	Modelo	Nr de série	Dimensão	Capacidade	TAG	Cond. Uso	Idade aparente	Valor Novo (Reais)	Valor Avaliado (Reais)
1062	2 ANDAR - WORKPLACE 14	MOVEIS, UTENSILIOS E INSTALACOES	**ESTAÇÃO DE TRABALHO**	ESTACAO DE TRABALHO EM MADEIRA REV. MELAMINICO COM ESTR. METALICA E 8 POSICOES	MARELLI			400X140X075			6	2018	7.140,00	3.499,00
1063	2 ANDAR - WORKPLACE 13	MOVEIS, UTENSILIOS E INSTALACOES	**ESTAÇÃO DE TRABALHO**	ESTACAO DE TRABALHO EM MADEIRA REV. MELAMINICO COM ESTR. METALICA E 8 POSICOES	MARELLI			400X140X075			6	2018	7.140,00	3.499,00
1064	2 ANDAR - WORKPLACE 13	MOVEIS, UTENSILIOS E INSTALACOES	**ESTAÇÃO DE TRABALHO**	ESTACAO DE TRABALHO EM MADEIRA REV. MELAMINICO COM ESTR. METALICA E 6 POSICOES	MARELLI			300X140X075			6	2018	5.355,00	2.624,00
1065	2 ANDAR - WORKPLACE 13	MOVEIS, UTENSILIOS E INSTALACOES	**ESTAÇÃO DE TRABALHO**	ESTACAO DE TRABALHO EM MADEIRA REV. MELAMINICO COM ESTR. METALICA E 6 POSICOES	MARELLI			300X140X075			6	2018	5.355,00	2.624,00
1066	2 ANDAR - WORKPLACE 12	MOVEIS, UTENSILIOS E INSTALACOES	**ESTAÇÃO DE TRABALHO**	ESTACAO DE TRABALHO EM MADEIRA REV. MELAMINICO COM ESTR. METALICA E 8 POSICOES	MARELLI			400X140X075			6	2018	7.140,00	3.499,00
1067	2 ANDAR - WORKPLACE 11	MOVEIS, UTENSILIOS E INSTALACOES	**ESTAÇÃO DE TRABALHO**	ESTACAO DE TRABALHO EM MADEIRA REV. MELAMINICO COM ESTR. METALICA E 8 POSICOES	MARELLI			400X140X075			6	2018	7.140,00	3.499,00
1068	2 ANDAR - WORKPLACE 29	MOVEIS, UTENSILIOS E INSTALACOES	**ESTAÇÃO DE TRABALHO**	ESTACAO DE TRABALHO EM MADEIRA REV. MELAMINICO COM ESTR. METALICA E 10 POSICOES	MARELLI			500X140X075			6	2018	8.925,00	4.373,00
1069	2 ANDAR - SALA SANTO ANTONIO ALEM DO CARMO	MOVEIS, UTENSILIOS E INSTALACOES	**ARMÁRIO**	ARMARIO BAIXO EM MADEIRA REV. MELAMINICO COM 2 PORTAS	MARELLI			080X050X075			6	2018	893,00	438,00
1070	2 ANDAR - SALA SANTO ANTONIO ALEM DO CARMO	MOVEIS, UTENSILIOS E INSTALACOES	**ARMÁRIO**	ARMARIO BAIXO EM MADEIRA REV. MELAMINICO COM 2 PORTAS	MARELLI			080X050X075			6	2018	893,00	438,00
1071	2 ANDAR - SALA SANTO ANTONIO ALEM DO CARMO	MOVEIS, UTENSILIOS E INSTALACOES	**ESTAÇÃO DE TRABALHO**	ESTACAO DE TRABALHO EM MADEIRA REV. MELAMINICO COM ESTR. METALICA E 4 POSICOES	MARELLI			200X140X075			6	2018	3.570,00	1.749,00
1072	2 ANDAR - PITUBA	MOVEIS, UTENSILIOS E INSTALACOES	**ARMÁRIO**	ARMARIO BAIXO EM MADEIRA REV. MELAMINICO COM 2 PORTAS	MARELLI			080X050X075			6	2018	893,00	438,00

N.º ATIVO	Local	Classe	Espécie	Descrição	Marca	Modelo	Nr de série	Dimensão	Capacidade	TAG	Cond. Uso	Idade aparente	Valor Novo (Reais)	Valor Avaliado (Reais)
1073	2 ANDAR - PITUBA	MOVEIS, UTENSILIOS E INSTALACOES	**ESTAÇÃO DE TRABALHO**	ESTACAO DE TRABALHO EM MADEIRA REV. MELAMINICO COM ESTR. METALICA E 6 POSICOES	MARELLI			300X140X075			6	2018	5.355,00	2.624,00
1074	2 ANDAR - SALA RIO VERMELHO	MOVEIS, UTENSILIOS E INSTALACOES	**CADEIRA**	CADEIRA GIRATORIA COM ESTR. METALICA, ASSENTO ESTOFADO EM TECIDO CINZA, ENCOSTO EM TELA E BRACOS	SITTZ						6	2018	1.000,00	490,00
1075	2 ANDAR - SALA RIO VERMELHO	MOVEIS, UTENSILIOS E INSTALACOES	**ARMÁRIO**	ARMARIO BAIXO EM MADEIRA REV. MELAMINICO COM 2 PORTAS	MARELLI			080X050X075			6	2018	893,00	438,00
1076	2 ANDAR - SALA RIO VERMELHO	MOVEIS, UTENSILIOS E INSTALACOES	**MESA**	MESA EM MADEIRA REV. MELAMINICO COM ESTR. METALICA	MARELLI			480X140X075			6	2018	4.845,00	2.374,00
1077	2 ANDAR - SALA PACIENCIA	MOVEIS, UTENSILIOS E INSTALACOES	**ARMÁRIO**	ARMARIO BAIXO EM MADEIRA REV. MELAMINICO COM 2 PORTAS	MARELLI			080X050X075			6	2018	893,00	438,00
1078	2 ANDAR - SALA PACIENCIA	MOVEIS, UTENSILIOS E INSTALACOES	**ARMÁRIO**	ARMARIO BAIXO EM MADEIRA REV. MELAMINICO COM 2 PORTAS	MARELLI			080X050X075			6	2018	893,00	438,00
1079	2 ANDAR - SALA PACIENCIA	MOVEIS, UTENSILIOS E INSTALACOES	**ARMÁRIO**	ARMARIO BAIXO EM MADEIRA REV. MELAMINICO COM 2 PORTAS	MARELLI			080X050X075			6	2018	893,00	438,00
1080	2 ANDAR - SALA PACIENCIA	MOVEIS, UTENSILIOS E INSTALACOES	**ARMÁRIO**	ARMARIO BAIXO EM MADEIRA REV. MELAMINICO COM 2 PORTAS	MARELLI			080X050X075			6	2018	893,00	438,00
1081	2 ANDAR - SALA PACIENCIA	MOVEIS, UTENSILIOS E INSTALACOES	**ARMÁRIO**	ARMARIO BAIXO EM MADEIRA REV. MELAMINICO COM 2 PORTAS	MARELLI			080X050X075			6	2018	893,00	438,00
1082	2 ANDAR - SALA PACIENCIA	MOVEIS, UTENSILIOS E INSTALACOES	**ARMÁRIO**	ARMARIO BAIXO EM MADEIRA REV. MELAMINICO COM 2 PORTAS	MARELLI			080X050X075			6	2018	893,00	438,00
1083	2 ANDAR - SALA PACIENCIA	MOVEIS, UTENSILIOS E INSTALACOES	**GAVETEIRO**	GAVETEIRO VOLANTE EM MADEIRA REV. MELAMINICO COM 3 GAVETAS	MARELLI			040X050X055			6	2018	918,00	450,00

N.º ATIVO	Local	Classe	Espécie	Descrição	Marca	Modelo	Nr de série	Dimensão	Capacidade	TAG	Cond. Uso	Idade aparente	Valor Novo (Reais)	Valor Avaliado (Reais)
1084	2 ANDAR - SALA PACIENCIA	MOVEIS, UTENSILIOS E INSTALACOES	**GAVETEIRO**	GAVETEIRO VOLANTE EM MADEIRA REV. MELAMINICO COM 3 GAVETAS	MARELLI			040X050X055			6	2018	918,00	450,00
1085	2 ANDAR - SALA PACIENCIA	MOVEIS, UTENSILIOS E INSTALACOES	**GAVETEIRO**	GAVETEIRO VOLANTE EM MADEIRA REV. MELAMINICO COM 3 GAVETAS	MARELLI			040X050X055			6	2018	918,00	450,00
1086	2 ANDAR - SALA PACIENCIA	MOVEIS, UTENSILIOS E INSTALACOES	**GAVETEIRO**	GAVETEIRO VOLANTE EM MADEIRA REV. MELAMINICO COM 3 GAVETAS	MARELLI			040X050X055			6	2018	918,00	450,00
1087	2 ANDAR - SALA PACIENCIA	MOVEIS, UTENSILIOS E INSTALACOES	**GAVETEIRO**	GAVETEIRO VOLANTE EM MADEIRA REV. MELAMINICO COM 3 GAVETAS	MARELLI			040X050X055			6	2018	918,00	450,00
1088	2 ANDAR - SALA PACIENCIA	MOVEIS, UTENSILIOS E INSTALACOES	**ESTAÇÃO DE TRABALHO**	ESTACAO DE TRABALHO EM MADEIRA REV. MELAMINICO TIPO L COM ESTR. METALICA	MARELLI			160X160X060X075			6	2018	1.785,00	875,00
1089	2 ANDAR - SALA PACIENCIA	MOVEIS, UTENSILIOS E INSTALACOES	**ESTAÇÃO DE TRABALHO**	ESTACAO DE TRABALHO EM MADEIRA REV. MELAMINICO TIPO L COM ESTR. METALICA	MARELLI			160X160X060X075			6	2018	1.785,00	875,00
1090	2 ANDAR - SALA PACIENCIA	MOVEIS, UTENSILIOS E INSTALACOES	**ESTAÇÃO DE TRABALHO**	ESTACAO DE TRABALHO EM MADEIRA REV. MELAMINICO TIPO L COM ESTR. METALICA	MARELLI			160X160X060X075			6	2018	1.785,00	875,00
1091	2 ANDAR - AUDITORIO DATEN	MOVEIS, UTENSILIOS E INSTALACOES	**CADEIRA**	CADEIRA FIXA COM ESTR. METALICA, ASSENTO E ENCOSTO EM POLIPROPILENO PRETO	SCAGNELLATO						5	2018	307,00	150,00
1092	2 ANDAR - AUDITORIO DATEN	MOVEIS, UTENSILIOS E INSTALACOES	**CADEIRA**	CADEIRA FIXA COM ESTR. METALICA, ASSENTO E ENCOSTO EM POLIPROPILENO PRETO	SCAGNELLATO						5	2018	307,00	150,00
1093	2 ANDAR - AUDITORIO DATEN	MOVEIS, UTENSILIOS E INSTALACOES	**CADEIRA**	CADEIRA FIXA COM ESTR. METALICA, ASSENTO E ENCOSTO EM POLIPROPILENO PRETO	SCAGNELLATO						5	2018	307,00	150,00
1094	2 ANDAR - AUDITORIO DATEN	MOVEIS, UTENSILIOS E INSTALACOES	**CADEIRA**	CADEIRA FIXA COM ESTR. METALICA, ASSENTO E ENCOSTO EM POLIPROPILENO PRETO	SCAGNELLATO						5	2018	307,00	150,00

N.º ATIVO	Local	Classe	Espécie	Descrição	Marca	Modelo	Nr de série	Dimensão	Capacidade	TAG	Cond. Uso	Idade aparente	Valor Novo (Reais)	Valor Avaliado (Reais)
1095	2 ANDAR - AUDITORIO DATEN	MOVEIS, UTENSILIOS E INSTALACOES	**CADEIRA**	CADEIRA FIXA COM ESTR. METALICA, ASSENTO E ENCOSTO EM POLIPROPILENO PRETO	SCAGNELLATO						5	2018	307,00	150,00
1096	2 ANDAR - AUDITORIO DATEN	MOVEIS, UTENSILIOS E INSTALACOES	**CADEIRA**	CADEIRA FIXA COM ESTR. METALICA, ASSENTO E ENCOSTO EM POLIPROPILENO PRETO	SCAGNELLATO						5	2018	307,00	150,00
1097	2 ANDAR - AUDITORIO DATEN	MOVEIS, UTENSILIOS E INSTALACOES	**CADEIRA**	CADEIRA FIXA COM ESTR. METALICA, ASSENTO E ENCOSTO EM POLIPROPILENO PRETO	SCAGNELLATO						5	2018	307,00	150,00
1098	2 ANDAR - AUDITORIO DATEN	MOVEIS, UTENSILIOS E INSTALACOES	**CADEIRA**	CADEIRA FIXA COM ESTR. METALICA, ASSENTO E ENCOSTO EM POLIPROPILENO PRETO	SCAGNELLATO						5	2018	307,00	150,00
1099	2 ANDAR - AUDITORIO DATEN	MOVEIS, UTENSILIOS E INSTALACOES	**CADEIRA**	CADEIRA FIXA COM ESTR. METALICA, ASSENTO E ENCOSTO EM POLIPROPILENO PRETO	SCAGNELLATO						5	2018	307,00	150,00
1100	2 ANDAR - AUDITORIO DATEN	MOVEIS, UTENSILIOS E INSTALACOES	**CADEIRA**	CADEIRA FIXA COM ESTR. METALICA, ASSENTO E ENCOSTO EM POLIPROPILENO PRETO	SCAGNELLATO						5	2018	307,00	150,00
1101	2 ANDAR - AUDITORIO DATEN	MOVEIS, UTENSILIOS E INSTALACOES	**CADEIRA**	CADEIRA FIXA COM ESTR. METALICA, ASSENTO E ENCOSTO EM POLIPROPILENO PRETO	SCAGNELLATO						5	2018	307,00	150,00
1102	2 ANDAR - AUDITORIO DATEN	MOVEIS, UTENSILIOS E INSTALACOES	**CADEIRA**	CADEIRA FIXA COM ESTR. METALICA, ASSENTO E ENCOSTO EM POLIPROPILENO PRETO	SCAGNELLATO						5	2018	307,00	150,00
1103	2 ANDAR - AUDITORIO DATEN	MOVEIS, UTENSILIOS E INSTALACOES	**CADEIRA**	CADEIRA FIXA COM ESTR. METALICA, ASSENTO E ENCOSTO EM POLIPROPILENO PRETO	SCAGNELLATO						5	2018	307,00	150,00
1104	2 ANDAR - AUDITORIO DATEN	MOVEIS, UTENSILIOS E INSTALACOES	**CADEIRA**	CADEIRA FIXA COM ESTR. METALICA, ASSENTO E ENCOSTO EM POLIPROPILENO PRETO	SCAGNELLATO						5	2018	307,00	150,00
1105	2 ANDAR - AUDITORIO DATEN	MOVEIS, UTENSILIOS E INSTALACOES	**CADEIRA**	CADEIRA FIXA COM ESTR. METALICA, ASSENTO E ENCOSTO EM POLIPROPILENO PRETO	SCAGNELLATO						5	2018	307,00	150,00

N.º ATIVO	Local	Classe	Espécie	Descrição	Marca	Modelo	Nr de série	Dimensão	Capacidade	TAG	Cond. Uso	Idade aparente	Valor Novo (Reais)	Valor Avaliado (Reais)
1106	2 ANDAR - AUDITORIO DATEN	MOVEIS, UTENSILIOS E INSTALACOES	**CADEIRA**	CADEIRA FIXA COM ESTR. METALICA, ASSENTO E ENCOSTO EM POLIPROPILENO PRETO	SCAGNELLATO						5	2018	307,00	150,00
1107	2 ANDAR - AUDITORIO DATEN	MOVEIS, UTENSILIOS E INSTALACOES	**CADEIRA**	CADEIRA FIXA COM ESTR. METALICA, ASSENTO E ENCOSTO EM POLIPROPILENO PRETO	SCAGNELLATO						5	2018	307,00	150,00
1108	2 ANDAR - AUDITORIO DATEN	MOVEIS, UTENSILIOS E INSTALACOES	**CADEIRA**	CADEIRA FIXA COM ESTR. METALICA, ASSENTO E ENCOSTO EM POLIPROPILENO PRETO	SCAGNELLATO						5	2018	307,00	150,00
1109	2 ANDAR - AUDITORIO DATEN	MOVEIS, UTENSILIOS E INSTALACOES	**CADEIRA**	CADEIRA FIXA COM ESTR. METALICA, ASSENTO E ENCOSTO EM POLIPROPILENO PRETO	SCAGNELLATO						5	2018	307,00	150,00
1110	2 ANDAR - AUDITORIO DATEN	MOVEIS, UTENSILIOS E INSTALACOES	**CADEIRA**	CADEIRA FIXA COM ESTR. METALICA, ASSENTO E ENCOSTO EM POLIPROPILENO PRETO	SCAGNELLATO						5	2018	307,00	150,00
1111	2 ANDAR - AUDITORIO DATEN	MOVEIS, UTENSILIOS E INSTALACOES	**CADEIRA**	CADEIRA FIXA COM ESTR. METALICA, ASSENTO E ENCOSTO EM POLIPROPILENO PRETO	SCAGNELLATO						5	2018	307,00	150,00
1112	2 ANDAR - AUDITORIO DATEN	MOVEIS, UTENSILIOS E INSTALACOES	**CADEIRA**	CADEIRA FIXA COM ESTR. METALICA, ASSENTO E ENCOSTO EM POLIPROPILENO PRETO	SCAGNELLATO						5	2018	307,00	150,00
1113	2 ANDAR - AUDITORIO DATEN	MOVEIS, UTENSILIOS E INSTALACOES	**CADEIRA**	CADEIRA FIXA COM ESTR. METALICA, ASSENTO E ENCOSTO EM POLIPROPILENO PRETO	SCAGNELLATO						5	2018	307,00	150,00
1114	2 ANDAR - AUDITORIO DATEN	MOVEIS, UTENSILIOS E INSTALACOES	**CADEIRA**	CADEIRA FIXA COM ESTR. METALICA, ASSENTO E ENCOSTO EM POLIPROPILENO PRETO	SCAGNELLATO						5	2018	307,00	150,00
1115	2 ANDAR - AUDITORIO DATEN	MOVEIS, UTENSILIOS E INSTALACOES	**CADEIRA**	CADEIRA FIXA COM ESTR. METALICA, ASSENTO E ENCOSTO EM POLIPROPILENO PRETO	SCAGNELLATO						5	2018	307,00	150,00
1116	2 ANDAR - AUDITORIO DATEN	MOVEIS, UTENSILIOS E INSTALACOES	**CADEIRA**	CADEIRA FIXA COM ESTR. METALICA, ASSENTO E ENCOSTO EM POLIPROPILENO PRETO	SCAGNELLATO						5	2018	307,00	150,00

N.º ATIVO	Local	Classe	Espécie	Descrição	Marca	Modelo	Nr de série	Dimensão	Capacidade	TAG	Cond. Uso	Idade aparente	Valor Novo (Reais)	Valor Avaliado (Reais)
1117	2 ANDAR - AUDITORIO DATEN	MOVEIS, UTENSILIOS E INSTALACOES	**CADEIRA**	CADEIRA FIXA COM ESTR. METALICA, ASSENTO E ENCOSTO EM POLIPROPILENO PRETO	SCAGNELLATO						5	2018	307,00	150,00
1118	2 ANDAR - CORREDOR B	MOVEIS, UTENSILIOS E INSTALACOES	**CABINE RESTAURANTE SOFÁ**	CABINE RESTAURANTE SOFA REV. EM TECIDO CINZA COM ESTR. METALICA	BICCATECA			100X085X145			6	2018	5.844,00	2.864,00
1119	2 ANDAR - CORREDOR B	MOVEIS, UTENSILIOS E INSTALACOES	**CABINE RESTAURANTE SOFÁ**	CABINE RESTAURANTE SOFA REV. EM TECIDO CINZA COM ESTR. METALICA	BICCATECA			100X085X145			6	2018	5.844,00	2.864,00
1120	2 ANDAR - AUDITORIO DATEN	MOVEIS, UTENSILIOS E INSTALACOES	**CADEIRA**	CADEIRA FIXA COM ESTR. METALICA, ASSENTO E ENCOSTO EM POLIPROPILENO PRETO	SCAGNELLATO						5	2018	307,00	150,00
1121	2 ANDAR - AUDITORIO DATEN	MOVEIS, UTENSILIOS E INSTALACOES	**CADEIRA**	CADEIRA FIXA COM ESTR. METALICA, ASSENTO E ENCOSTO EM POLIPROPILENO PRETO	SCAGNELLATO						5	2018	307,00	150,00
1122	2 ANDAR - AUDITORIO DATEN	MOVEIS, UTENSILIOS E INSTALACOES	**CADEIRA**	CADEIRA FIXA COM ESTR. METALICA, ASSENTO E ENCOSTO EM POLIPROPILENO PRETO	SCAGNELLATO						5	2018	307,00	150,00
1123	2 ANDAR - AUDITORIO DATEN	MOVEIS, UTENSILIOS E INSTALACOES	**CADEIRA**	CADEIRA FIXA COM ESTR. METALICA, ASSENTO E ENCOSTO EM POLIPROPILENO PRETO	SCAGNELLATO						5	2018	307,00	150,00
1124	2 ANDAR - AUDITORIO DATEN	MOVEIS, UTENSILIOS E INSTALACOES	**CADEIRA**	CADEIRA FIXA COM ESTR. METALICA, ASSENTO E ENCOSTO EM POLIPROPILENO PRETO	SCAGNELLATO						5	2018	307,00	150,00
1125	2 ANDAR - AUDITORIO DATEN	MOVEIS, UTENSILIOS E INSTALACOES	**CADEIRA**	CADEIRA FIXA COM ESTR. METALICA, ASSENTO E ENCOSTO EM POLIPROPILENO PRETO	SCAGNELLATO						5	2018	307,00	150,00
1126	2 ANDAR - AUDITORIO DATEN	MOVEIS, UTENSILIOS E INSTALACOES	**CADEIRA**	CADEIRA FIXA COM ESTR. METALICA, ASSENTO E ENCOSTO EM POLIPROPILENO PRETO	SCAGNELLATO						5	2018	307,00	150,00
1127	2 ANDAR - AUDITORIO DATEN	MOVEIS, UTENSILIOS E INSTALACOES	**CADEIRA**	CADEIRA FIXA COM ESTR. METALICA, ASSENTO E ENCOSTO EM POLIPROPILENO PRETO	SCAGNELLATO						5	2018	307,00	150,00

N.º ATIVO	Local	Classe	Espécie	Descrição	Marca	Modelo	Nr de série	Dimensão	Capacidade	TAG	Cond. Uso	Idade aparente	Valor Novo (Reais)	Valor Avaliado (Reais)
1128	2 ANDAR - AUDITORIO DATEN	MOVEIS, UTENSILIOS E INSTALACOES	**CADEIRA**	CADEIRA FIXA COM ESTR. METALICA, ASSENTO E ENCOSTO EM POLIPROPILENO PRETO	SCAGNELLATO						5	2018	307,00	150,00
1129	2 ANDAR - AUDITORIO DATEN	MOVEIS, UTENSILIOS E INSTALACOES	**CADEIRA**	CADEIRA FIXA COM ESTR. METALICA, ASSENTO E ENCOSTO EM POLIPROPILENO PRETO	SCAGNELLATO						5	2018	307,00	150,00
1130	2 ANDAR - AUDITORIO DATEN	MOVEIS, UTENSILIOS E INSTALACOES	**CADEIRA**	CADEIRA FIXA COM ESTR. METALICA, ASSENTO E ENCOSTO EM POLIPROPILENO PRETO	SCAGNELLATO						5	2018	307,00	150,00
1131	2 ANDAR - AUDITORIO DATEN	MOVEIS, UTENSILIOS E INSTALACOES	**CADEIRA**	CADEIRA FIXA COM ESTR. METALICA, ASSENTO E ENCOSTO EM POLIPROPILENO PRETO	SCAGNELLATO						5	2018	307,00	150,00
1132	2 ANDAR - AUDITORIO DATEN	MOVEIS, UTENSILIOS E INSTALACOES	**CADEIRA**	CADEIRA FIXA COM ESTR. METALICA, ASSENTO E ENCOSTO EM POLIPROPILENO PRETO	SCAGNELLATO						5	2018	307,00	150,00
1133	2 ANDAR - AUDITORIO DATEN	MOVEIS, UTENSILIOS E INSTALACOES	**CADEIRA**	CADEIRA FIXA COM ESTR. METALICA, ASSENTO E ENCOSTO EM POLIPROPILENO PRETO	SCAGNELLATO						5	2018	307,00	150,00
1134	2 ANDAR - AUDITORIO DATEN	MOVEIS, UTENSILIOS E INSTALACOES	**CADEIRA**	CADEIRA FIXA COM ESTR. METALICA, ASSENTO E ENCOSTO EM POLIPROPILENO PRETO	SCAGNELLATO						5	2018	307,00	150,00
1135	2 ANDAR - AUDITORIO DATEN	MOVEIS, UTENSILIOS E INSTALACOES	**CADEIRA**	CADEIRA FIXA COM ESTR. METALICA, ASSENTO E ENCOSTO EM POLIPROPILENO PRETO	SCAGNELLATO						5	2018	307,00	150,00
1136	2 ANDAR - AUDITORIO DATEN	MOVEIS, UTENSILIOS E INSTALACOES	**CADEIRA**	CADEIRA FIXA COM ESTR. METALICA, ASSENTO E ENCOSTO EM POLIPROPILENO PRETO	SCAGNELLATO						5	2018	307,00	150,00
1137	2 ANDAR - AUDITORIO DATEN	MOVEIS, UTENSILIOS E INSTALACOES	**CADEIRA**	CADEIRA FIXA COM ESTR. METALICA, ASSENTO E ENCOSTO EM POLIPROPILENO PRETO	SCAGNELLATO						5	2018	307,00	150,00
1138	2 ANDAR - AUDITORIO DATEN	MOVEIS, UTENSILIOS E INSTALACOES	**CADEIRA**	CADEIRA FIXA COM ESTR. METALICA, ASSENTO E ENCOSTO EM POLIPROPILENO PRETO	SCAGNELLATO						5	2018	307,00	150,00

N.º ATIVO	Local	Classe	Espécie	Descrição	Marca	Modelo	Nr de série	Dimensão	Capacidade	TAG	Cond. Uso	Idade aparente	Valor Novo (Reais)	Valor Avaliado (Reais)
1139	2 ANDAR - AUDITORIO DATEN	MOVEIS, UTENSILIOS E INSTALACOES	**CADEIRA**	CADEIRA FIXA COM ESTR. METALICA, ASSENTO E ENCOSTO EM POLIPROPILENO PRETO	SCAGNELLATO						5	2018	307,00	150,00
1140	2 ANDAR - AUDITORIO DATEN	MOVEIS, UTENSILIOS E INSTALACOES	**CADEIRA**	CADEIRA FIXA COM ESTR. METALICA, ASSENTO E ENCOSTO EM POLIPROPILENO PRETO	SCAGNELLATO						5	2018	307,00	150,00
1141	2 ANDAR - AUDITORIO DATEN	MOVEIS, UTENSILIOS E INSTALACOES	**CADEIRA**	CADEIRA FIXA COM ESTR. METALICA, ASSENTO E ENCOSTO EM POLIPROPILENO PRETO	SCAGNELLATO						5	2018	307,00	150,00
1142	2 ANDAR - AUDITORIO DATEN	MOVEIS, UTENSILIOS E INSTALACOES	**CADEIRA**	CADEIRA FIXA COM ESTR. METALICA, ASSENTO E ENCOSTO EM POLIPROPILENO PRETO	SCAGNELLATO						5	2018	307,00	150,00
1143	2 ANDAR - AUDITORIO DATEN	MOVEIS, UTENSILIOS E INSTALACOES	**CADEIRA**	CADEIRA FIXA COM ESTR. METALICA, ASSENTO E ENCOSTO EM POLIPROPILENO PRETO	SCAGNELLATO						5	2018	307,00	150,00
1144	2 ANDAR - AUDITORIO DATEN	MOVEIS, UTENSILIOS E INSTALACOES	**CADEIRA**	CADEIRA FIXA COM ESTR. METALICA, ASSENTO E ENCOSTO EM POLIPROPILENO PRETO	SCAGNELLATO						5	2018	307,00	150,00
1145	2 ANDAR - RECEPCAO	MOVEIS, UTENSILIOS E INSTALACOES	**GAVETEIRO**	GAVETEIRO VOLANTE EM MADEIRA REV. MELAMINICO COM 3 GAVETAS	MARELLI			040X050X055			6	2017	918,00	386,00
1146	2 ANDAR - RECEPCAO	MOVEIS, UTENSILIOS E INSTALACOES	**ARMÁRIO**	ARMARIO BAIXO EM MADEIRA REV. MELAMINICO COM 2 PORTAS	MARELLI			080X050X075			6	2017	893,00	375,00
1147	1 ANDAR - CPD	EQUIPAMENTOS DE INFORMATICA	**MONITOR**	MONITOR LCD 19.5 POL	LOGIN	195AX	12795907				6	2012	725,00	73,00
1148	1 ANDAR - CPD	MOVEIS, UTENSILIOS E INSTALACOES	**ARMÁRIO**	ARMARIO ALTO EM MADEIRA REV. MELAMINICO COM 2 PORTAS				080X040X160			6	2017	621,00	261,00
1149	1 ANDAR - CPD	MOVEIS, UTENSILIOS E INSTALACOES	**CADEIRA**	CADEIRA FIXA COM ESTR. METALICA REV. EM COURVIM PRETO	MARTIFLEX						6	2017	183,00	77,00
1150	1 ANDAR - SALA COMERCIAL	MOVEIS, UTENSILIOS E INSTALACOES	**CADEIRA**	CADEIRA FIXA COM ESTR. METALICA REV. EM COURVIM PRETO	MOVESC						6	2014	183,00	48,00

N.º ATIVO	Local	Classe	Espécie	Descrição	Marca	Modelo	Nr de série	Dimensão	Capacidade	TAG	Cond. Uso	Idade aparente	Valor Novo (Reais)	Valor Avaliado (Reais)
1151	1 ANDAR - SALA COMERCIAL	MOVEIS, UTENSILIOS E INSTALACOES	**CADEIRA**	CADEIRA FIXA COM ESTR. METALICA REV. EM COURVIM PRETO	MOVESC						6	2014	183,00	48,00
1152	1 ANDAR - SALA COMERCIAL	MOVEIS, UTENSILIOS E INSTALACOES	**CADEIRA**	CADEIRA FIXA COM ESTR. METALICA REV. EM COURVIM PRETO	MOVESC						6	2014	183,00	48,00
1153	1 ANDAR - SALA COMERCIAL	MOVEIS, UTENSILIOS E INSTALACOES	**CADEIRA**	CADEIRA FIXA COM ESTR. METALICA REV. EM COURVIM PRETO	MOVESC						6	2014	183,00	48,00
1154	1 ANDAR - SALA COMERCIAL	MOVEIS, UTENSILIOS E INSTALACOES	**MESA**	MESA EM MADEIRA REV. MELAMINICO COM ESTR. METALICA	MARELLI			200X090X075			6	2018	1.568,00	768,00
1155	1 ANDAR - SALA COMERCIAL	MOVEIS, UTENSILIOS E INSTALACOES	**ARMÁRIO**	ARMARIO BAIXO EM MADEIRA REV. MELAMINICO COM 2 PORTAS	PANDIN			090X040X070			6	2018	510,00	250,00
1156	1 ANDAR - SALA COMERCIAL	MOVEIS, UTENSILIOS E INSTALACOES	**MESA**	MESA DE MADEIRA REV. MELAMINICO COM ESTR. METALICA E 2 GAVETAS	PANDIN			150X060X075			6	2018	569,00	279,00
1157	1 ANDAR - SALA COMERCIAL	MOVEIS, UTENSILIOS E INSTALACOES	**MESA**	MESA DE MADEIRA REV. MELAMINICO COM ESTR. METALICA E 2 GAVETAS	PANDIN			150X060X075			6	2014	569,00	148,00
1158	1 ANDAR - SALA COMERCIAL	MOVEIS, UTENSILIOS E INSTALACOES	**ARMÁRIO**	ARMARIO BAIXO EM MADEIRA REV. MELAMINICO COM 2 PORTAS	PANDIN			090X040X070			6	2018	510,00	250,00
1159	1 ANDAR - ADMINISTRACAO	MOVEIS, UTENSILIOS E INSTALACOES	**ARMÁRIO**	ARMARIO BAIXO EM MADEIRA REV. MELAMINICO COM 2 PORTAS	PANDIN			090X040X070			6	2018	510,00	250,00
1160	1 ANDAR - SALA COMERCIAL	EQUIPAMENTOS DE INFORMATICA	**NOTEBOOK**	NOTEBOOK	LENOVO	IDEAPAD 310-14ISK TYPE 80UG	PE02G541			WS1246	6	2016	2.309,00	323,00
1161	1 ANDAR - SALA COMERCIAL	EQUIPAMENTOS DE INFORMATICA	**NOTEBOOK**	NOTEBOOK	LENOVO	IDEAPAD 310-14ISK TYPE 80UG	PE02G540			WS1245	6	2016	2.309,00	323,00
1162	1 ANDAR - ADMINISTRACAO	MOVEIS, UTENSILIOS E INSTALACOES	**MESA**	MESA DE MADEIRA REV. MELAMINICO COM ESTR. METALICA E 2 GAVETAS	PANDIN			120X060X075			6	2014	455,00	118,00
1163	1 ANDAR - SALA DE SUPERVISAO	EQUIPAMENTOS DE INFORMATICA	**NO BREAK**	NO BREAK	SMS	SM1500BI	272960039554		1.500 VA		5	2019	1.079,00	453,00
1164	1 ANDAR - SALA DE SUPERVISAO	EQUIPAMENTOS DE INFORMATICA	**MONITOR**	MONITOR LED 23.6 POL	AOC	M2470SWD2	E72J7XA001242				8	2019	980,00	412,00

N.º ATIVO	Local	Classe	Espécie	Descrição	Marca	Modelo	Nr de série	Dimensão	Capacidade	TAG	Cond. Uso	Idade aparente	Valor Novo (Reais)	Valor Avaliado (Reais)
1165	1 ANDAR - SALA DE SUPERVISAO	EQUIPAMENTOS DE INFORMATICA	**MICROCOMPUTADOR**	MICROCOMPUTADOR	LENOVO	V530S-07ICB TYPE 10TX	PE04S8AC				5	2017	2.851,00	627,00
1166	1 ANDAR - SALA DE SUPERVISAO	EQUIPAMENTOS DE INFORMATICA	**MICROCOMPUTADOR**	MICROCOMPUTADOR	LENOVO	V530S-07ICB TYPE 10TX	PE04RYMC				5	2017	2.851,00	627,00
1167	1 ANDAR - SALA DE SUPERVISAO	MOVEIS, UTENSILIOS E INSTALACOES	**CADEIRA**	CADEIRA FIXA COM ESTR. METALICA REV. EM COURVIM PRETO	MOVESC						5	2014	183,00	48,00
1168	1 ANDAR - SALA DE SUPERVISAO	MOVEIS, UTENSILIOS E INSTALACOES	**CADEIRA**	CADEIRA FIXA COM ESTR. METALICA REV. EM COURVIM PRETO	MOVESC						5	2014	183,00	48,00
1169	1 ANDAR - SALA DE SUPERVISAO	MOVEIS, UTENSILIOS E INSTALACOES	**ARMÁRIO**	ARMARIO BAIXO EM MADEIRA REV. MELAMINICO COM 2 PORTAS	MARTINUCCI			080X040X080			5	2018	510,00	250,00
1170	1 ANDAR - SALA DE SUPERVISAO	MOVEIS, UTENSILIOS E INSTALACOES	**ARMÁRIO**	ARMARIO BAIXO EM MADEIRA REV. MELAMINICO COM 2 PORTAS	PANDIN			080X050X075			5	2014	510,00	133,00
1171	1 ANDAR - SALA DE SUPERVISAO	MOVEIS, UTENSILIOS E INSTALACOES	**ARMÁRIO**	ARMARIO BAIXO EM MADEIRA REV. MELAMINICO COM 2 PORTAS	PANDIN			080X050X075			5	2014	510,00	133,00
1172	1 ANDAR - ADMINISTRACAO	MOVEIS, UTENSILIOS E INSTALACOES	**CADEIRA**	CADEIRA FIXA COM ESTR. METALICA REV. EM COURVIM PRETO	MOVESC						6	2014	183,00	48,00
1173	1 ANDAR - ADMINISTRACAO	MOVEIS, UTENSILIOS E INSTALACOES	**CADEIRA**	CADEIRA FIXA COM ESTR. METALICA REV. EM COURVIM PRETO	MOVESC						6	2014	183,00	48,00
1174	1 ANDAR - ADMINISTRACAO	MOVEIS, UTENSILIOS E INSTALACOES	**CADEIRA**	CADEIRA FIXA COM ESTR. METALICA REV. EM COURVIM PRETO	MOVESC						6	2014	183,00	48,00
1175	1 ANDAR - ADMINISTRACAO	EQUIPAMENTOS DE INFORMATICA	**MONITOR**	MONITOR LED 18.5 POL	AOC	E970SWL	KCYH8XA022872				6	2016	899,00	126,00
1176	1 ANDAR - ADMINISTRACAO	EQUIPAMENTOS DE INFORMATICA	**MICROCOMPUTADOR**	MICROCOMPUTADOR	LENOVO	V530S-07ICB TYPE 10TX	PE04S87Q				6	2017	2.851,00	627,00
1177	1 ANDAR - ADMINISTRACAO	MOVEIS, UTENSILIOS E INSTALACOES	**MESA**	MESA DE MADEIRA REV. MELAMINICO COM ESTR. METALICA E 2 GAVETAS	PANDIN			120X060X075			6	2018	455,00	223,00
1178	1 ANDAR - ADMINISTRACAO	EQUIPAMENTOS DE INFORMATICA	**NOTEBOOK**	NOTEBOOK	POSITIVO	MASTER N150	1A2784N8V			WS661	6	2011	2.200,00	220,00
1179	1 ANDAR - ADMINISTRACAO	MOVEIS, UTENSILIOS E INSTALACOES	**MESA**	MESA DE MADEIRA REV. MELAMINICO COM ESTR. METALICA E 2 GAVETAS	PANDIN			120X060X075			6	2018	455,00	223,00

N.º ATIVO	Local	Classe	Espécie	Descrição	Marca	Modelo	Nr de série	Dimensão	Capacidade	TAG	Cond. Uso	Idade aparente	Valor Novo (Reais)	Valor Avaliado (Reais)
1180	1 ANDAR - ADMINISTRACAO	MOVEIS, UTENSILIOS E INSTALACOES	**MESA**	MESA DE MADEIRA REV. MELAMINICO COM ESTR. METALICA E 2 GAVETAS	PANDIN			120X060X075			6	2014	455,00	118,00
1181	AREA TECNICA LADO B	MOVEIS, UTENSILIOS E INSTALACOES	**CADEIRA**	CADEIRA GIRATORIA COM ESTR. METALICA REV. EM COURVIM PRETO COM BRACOS	TOK CHAIR						4	2017	281,00	118,00
1182	1 ANDAR - SALA B3	MOVEIS, UTENSILIOS E INSTALACOES	**ARMÁRIO**	ARMARIO BAIXO EM MADEIRA REV. MELAMINICO COM 2 PORTAS	PANDIN			080X050X075			5	2014	510,00	133,00
1183	1 ANDAR - SALA B3	MOVEIS, UTENSILIOS E INSTALACOES	**ARMÁRIO**	ARMARIO BAIXO EM MADEIRA REV. MELAMINICO COM 2 PORTAS	MARTINUCCI			080X040X080			5	2018	510,00	250,00
1184	1 ANDAR - SALA B3	MOVEIS, UTENSILIOS E INSTALACOES	**ARMÁRIO**	ARMARIO ALTO EM MADEIRA REV. MELAMINICO COM 2 PORTAS	PANDIN			080X040X160			5	2017	621,00	261,00
1185	1 ANDAR - SALA B3	EQUIPAMENTOS DE INFORMATICA	**IMPRESSORA**	IMPRESSORA LASER	HP	LASERJET PRO MFP M132FW	BRBSLD92GW				5	2017	2.189,00	482,00
1186	1 ANDAR - SALA B3	EQUIPAMENTOS DE INFORMATICA	**MONITOR**	MONITOR LED 18.5 POL	AOC	E970SWL	FMV36IA006274				5	2016	899,00	126,00
1187	1 ANDAR - SALA B3	EQUIPAMENTOS DE INFORMATICA	**MICROCOMPUTADOR**	MICROCOMPUTADOR	PC DIGITAL	L4100	CPU62L41				5	2017	2.300,00	506,00
1188	1 ANDAR - SALA DE MONITORAMENTO	MOVEIS, UTENSILIOS E INSTALACOES	**ARMÁRIO**	ARMARIO ALTO EM MADEIRA REV. MELAMINICO COM 2 PORTAS	PANDIN			080X040X160			5	2014	621,00	161,00
1189	1 ANDAR - SALA DE MONITORAMENTO	MAQ.,APARELHOS,EQUIP.E INSTALACOES	**CENTRAL DE ALARME**	SISTEMA DE ALARME COM DETECTORES DE FUMACA	INTELBRAS	CIE 2500					8	2017	4.564,00	1.917,00
1190	1 ANDAR - CPD	EQUIPAMENTOS DE INFORMATICA	**MICROCOMPUTADOR**	MICROCOMPUTADOR	LENOVO	THINKCENTRE M700 TYPE 10KN	PE02LUPG			WS1251	6	2016	2.499,00	350,00
1191	1 ANDAR - CPD	MOVEIS, UTENSILIOS E INSTALACOES	**RACK DE INFORMÁTICA**	RACK DE INFORMATICA METALICO COM 2 PORTAS	GPRACKS			080X110X220			6	2017	3.070,00	1.289,00
1193	1 ANDAR - CPD	MOVEIS, UTENSILIOS E INSTALACOES	**MESA**	MESA DE MADEIRA REV. MELAMINICO COM ESTR. METALICA E 2 GAVETAS				150X060X075			6	2018	569,00	279,00

N.º ATIVO	Local	Classe	Espécie	Descrição	Marca	Modelo	Nr de série	Dimensão	Capacidade	TAG	Cond. Uso	Idade aparente	Valor Novo (Reais)	Valor Avaliado (Reais)
1194	1 ANDAR - CPD	MOVEIS, UTENSILIOS E INSTALACOES	**MESA**	MESA DE MADEIRA REV. MELAMINICO COM ESTR. METALICA E 2 GAVETAS				140X070X075			6	2018	569,00	279,00
1195	1 ANDAR - CPD	EQUIPAMENTOS DE INFORMATICA	**MICROCOMPUTADOR**	MICROCOMPUTADOR	PC DIGITAL	L4100					6	2017	2.300,00	506,00
1197	1 ANDAR - CPD	EQUIPAMENTOS DE INFORMATICA	**MICROCOMPUTADOR**	MICROCOMPUTADOR	PC DIGITAL	L4100	81511.				6	2017	2.300,00	506,00
1198	1 ANDAR - CPD	EQUIPAMENTOS DE INFORMATICA	**MICROCOMPUTADOR**	MICROCOMPUTADOR	CCE					WS643	6	2017	1.283,00	282,00
1199	1 ANDAR - ADMINISTRACAO	MOVEIS, UTENSILIOS E INSTALACOES	**GAVETEIRO**	GAVETEIRO VOLANTE DE ACO COM 3 GAVETAS	PANDIN			045X060X060			6	2018	465,00	228,00
1200	1 ANDAR - ADMINISTRACAO	MOVEIS, UTENSILIOS E INSTALACOES	**ARQUIVO**	ARQUIVO DE MADEIRA REV. MELAMINICO COM 4 GAVETAS	PANDIN			045X055X135			6	2014	748,00	194,00
1201	1 ANDAR - ADMINISTRACAO	EQUIPAMENTOS DE INFORMATICA	**MONITOR**	MONITOR LED 19.5 POL	AOC	E2070SWNL	19547IA000147				5	2014	475,00	48,00
1202	1 ANDAR - ADMINISTRACAO	EQUIPAMENTOS DE INFORMATICA	**MICROCOMPUTADOR**	MICROCOMPUTADOR	LENOVO	V530S-07ICB TYPE 10TX	PE04S87M				6	2017	2.851,00	627,00
1203	1 ANDAR - SALA DE MONITORAMENTO	MOVEIS, UTENSILIOS E INSTALACOES	**BALCÃO**	BALCAO DE MADEIRA REV. MELAMINICO				230X080X070			5	2015	1.771,00	567,00
1204	1 ANDAR - CPD	EQUIPAMENTOS DE INFORMATICA	**SWITCH**	SWITCH COM 28 PORTAS	CISCO	SG300-28MP	DNI21180F90				6	2017	9.528,00	1.170,00
1205	1 ANDAR - CPD	EQUIPAMENTOS DE INFORMATICA	**SWITCH**	SWITCH KVM	TRENDNET	TK-803R	UN17228035920				6	2017	1.900,00	418,00
1206	1 ANDAR - CPD	EQUIPAMENTOS DE INFORMATICA	**MONITOR**	MONITOR LED 15.6 POL	AOC	E1670SWU	GCR45IA005375			MON572	5	2014	705,00	71,00
1207	1 ANDAR - CPD	EQUIPAMENTOS DE INFORMATICA	**MICROCOMPUTADOR**	MICROCOMPUTADOR	LENOVO	63 DESKTOP TYPE 90AT	PE01U38F			WS1345	6	2015	3.285,00	329,00
1208	1 ANDAR - SALA GERENCIA FINANCEIRO	EQUIPAMENTOS DE INFORMATICA	**NOTEBOOK**	NOTEBOOK	LENOVO	B3305	PE049HY6			WS1468	5	2017	3.330,00	733,00
1209	1 ANDAR - SAGUAO DE ESPERA	MOVEIS, UTENSILIOS E INSTALACOES	**BALCÃO**	BALCAO DE MADEIRA REV. MELAMINICO				090X090X105			6	2015	440,00	141,00
1210	1 ANDAR - ALMOXARIFADO	MOVEIS, UTENSILIOS E INSTALACOES	**ESTANTE**	ESTANTE DESMONTAVEL EM ACO COM 6 PRATELEIRAS				090X030X200			6	2017	379,00	159,00
1211	1 ANDAR - ALMOXARIFADO	MOVEIS, UTENSILIOS E INSTALACOES	**ESTANTE**	ESTANTE DESMONTAVEL EM ACO COM 6 PRATELEIRAS				090X030X200			6	2017	379,00	159,00

N.º ATIVO	Local	Classe	Espécie	Descrição	Marca	Modelo	Nr de série	Dimensão	Capacidade	TAG	Cond. Uso	Idade aparente	Valor Novo (Reais)	Valor Avaliado (Reais)
1212	1 ANDAR - ALMOXARIFADO	MOVEIS, UTENSILIOS E INSTALACOES	**ESTANTE**	ESTANTE DESMONTAVEL EM ACO COM 6 PRATELEIRAS				090X030X200			6	2017	379,00	159,00
1213	1 ANDAR - ALMOXARIFADO	MOVEIS, UTENSILIOS E INSTALACOES	**ESTANTE**	ESTANTE DESMONTAVEL EM ACO COM 6 PRATELEIRAS				090X030X200			6	2017	379,00	159,00
1214	1 ANDAR - ALMOXARIFADO	MOVEIS, UTENSILIOS E INSTALACOES	**ESTANTE**	ESTANTE DESMONTAVEL EM ACO COM 6 PRATELEIRAS				090X030X200			6	2017	379,00	159,00
1215	1 ANDAR - ALMOXARIFADO	MOVEIS, UTENSILIOS E INSTALACOES	**ARMÁRIO**	ARMARIO ALTO EM MADEIRA REV. MELAMINICO COM 2 PORTAS				080X040X160			6	2017	621,00	261,00
1216	1 ANDAR - SALA MANUTENCAO	MOVEIS, UTENSILIOS E INSTALACOES	**CADEIRA**	CADEIRA FIXA COM ESTR. METALICA, ASSENTO E ENCOSTO EM POLIPROPILENO PRETO	SCAGNELLATO						6	2018	307,00	150,00
1217	1 ANDAR - SALA MANUTENCAO	MOVEIS, UTENSILIOS E INSTALACOES	**CADEIRA**	CADEIRA GIRATORIA COM ESTR. METALICA, ASSENTO ESTOFADO EM TECIDO PRETO, ENCOSTO EM TELA E BRACOS	SITTZ						6	2018	1.000,00	490,00
1219	1 ANDAR - SALA MANUTENCAO	MOVEIS, UTENSILIOS E INSTALACOES	**MESA**	MESA DE MADEIRA REV. MELAMINICO COM ESTR. METALICA E 2 GAVETAS				120X060X075			6	2014	455,00	118,00
1220	AREA TECNICA LADO B	MOVEIS, UTENSILIOS E INSTALACOES	**CADEIRA**	CADEIRA GIRATORIA COM ESTR. METALICA REV. EM COURVIM PRETO COM BRACOS	MARTIFLEX						4	2017	502,00	211,00
1221	1 ANDAR - COPA	CONCEDENTE - CODEBA	**CONDICIONADOR DE AR**	CONDICIONADOR DE AR TIPO SPLIT	LG	TSNC2428RM1			24.000 BTU/H		5	2013	3.819,00	840,00
1222	2 ANDAR - LADO A	MAQ.,APARELHOS,EQUIP.E INSTALACOES	**CONDICIONADOR DE AR**	CONDICIONADOR DE AR TIPO CASSETE	CARRIER	40HK32	HK441300045		32.000 BTU/H		5	2013	4.966,00	1.291,00
1223	2 ANDAR - LADO A	MAQ.,APARELHOS,EQUIP.E INSTALACOES	**CONDICIONADOR DE AR**	CONDICIONADOR DE AR TIPO CASSETE	CARRIER	40HK32	HK441300043		32.000 BTU/H		5	2013	4.966,00	1.291,00
1224	2 ANDAR - LADO A	MAQ.,APARELHOS,EQUIP.E INSTALACOES	**CONDICIONADOR DE AR**	CONDICIONADOR DE AR TIPO CASSETE	CARRIER	40HK32	HK441300023		32.000 BTU/H		5	2013	4.966,00	1.291,00
1225	2 ANDAR - SALA RIO VERMELHO	MAQ.,APARELHOS,EQUIP.E INSTALACOES	**CONDICIONADOR DE AR**	CONDICIONADOR DE AR TIPO CASSETE	CARRIER	40HK32	HK441300020		32.000 BTU/H		6	2013	4.966,00	1.291,00

N.º ATIVO	Local	Classe	Espécie	Descrição	Marca	Modelo	Nr de série	Dimensão	Capacidade	TAG	Cond. Uso	Idade aparente	Valor Novo (Reais)	Valor Avaliado (Reais)
1226	1 ANDAR - CPD	EQUIPAMENTOS DE INFORMATICA	**MICROCOMPUTADOR**	MICROCOMPUTADOR	LENOVO	V530S-07ICB TYPE 10TX	PE04S8A9				9	2017	2.851,00	627,00
1227	1 ANDAR - CPD	EQUIPAMENTOS DE INFORMATICA	**HD INTERNO**	HD INTERNO HPE 8 TB 6G	WESTERN DIGITAL	WD81PURZ					6	2019	1.559,00	811,00
1228	1 ANDAR - CPD	EQUIPAMENTOS DE INFORMATICA	**HD INTERNO**	HD INTERNO HPE 8 TB 6G	WESTERN DIGITAL	WD81PURZ					6	2019	1.559,00	811,00
1229	1 ANDAR - CPD	EQUIPAMENTOS DE INFORMATICA	**NOTEBOOK**	NOTEBOOK	LENOVO	B490 LAPTOP TYPE 3772	PEX1355			WS785	6	2019	1.649,00	693,00
1230	1 ANDAR - CPD	EQUIPAMENTOS DE INFORMATICA	**TABLET**	TABLET GALAXY TAB A 7 POL	SAMSUNG	SM-T280	RX2M800331T				6	2019	1.199,00	504,00
1231	2 ANDAR - SALA RIO VERMELHO	MAQ.,APARELHOS,EQUIP.E INSTALACOES	**CONDICIONADOR DE AR**	CONDICIONADOR DE AR TIPO CASSETE	CARRIER	40HK32	HK441300035		32.000 BTU/H		6	2013	4.966,00	1.291,00
1232	2 ANDAR - SALA PACIENCIA	MAQ.,APARELHOS,EQUIP.E INSTALACOES	**CONDICIONADOR DE AR**	CONDICIONADOR DE AR TIPO CASSETE	CARRIER	40HK32	HK441300022		32.000 BTU/H		5	2013	4.966,00	1.291,00
1233	2 ANDAR - SALA PACIENCIA	MAQ.,APARELHOS,EQUIP.E INSTALACOES	**CONDICIONADOR DE AR**	CONDICIONADOR DE AR TIPO CASSETE	CARRIER	40HK32	HK441300053		32.000 BTU/H		5	2013	4.966,00	1.291,00
1234	2 ANDAR - SALA PACIENCIA	MAQ.,APARELHOS,EQUIP.E INSTALACOES	**CONDICIONADOR DE AR**	CONDICIONADOR DE AR TIPO CASSETE	CARRIER	40HK32	HK441300070		32.000 BTU/H		5	2013	4.966,00	1.291,00
1235	2 ANDAR - AREA TECNICA 07	MOVEIS, UTENSILIOS E INSTALACOES	**ARMÁRIO**	ARMARIO BAIXO EM MADEIRA REV. MELAMINICO COM 2 PORTAS	MARELLI			080X050X075			6	2018	893,00	438,00
1236	2 ANDAR - SALA PACIENCIA	MAQ.,APARELHOS,EQUIP.E INSTALACOES	**CONDICIONADOR DE AR**	CONDICIONADOR DE AR TIPO CASSETE	CARRIER	40HK32	HK441300036		32.000 BTU/H		5	2013	4.966,00	1.291,00
1237	1 ANDAR - SALA MANUTENCAO	EQUIPAMENTOS DE INFORMATICA	**TABLET**	TABLET GALAXY TAB A 7 POL	SAMSUNG	SM-T280	RX2M80034WZ				6	2019	1.199,00	504,00
1238	1 ANDAR - SAGUAO DE ESPERA	CONCEDENTE - CODEBA	**LONGARINA**	LONGARINA METALICA EM POLIPROPILENO AZUL COM 3 LUGARES	REALPLAST						6	2017	470,00	197,00
1239	TERREO - SALA AMBULATORIO	MOVEIS, UTENSILIOS E INSTALACOES	**CADEIRA**	CADEIRA FIXA COM ESTR. METALICA REV. EM TECIDO AZUL							6	2014	183,00	48,00
1240	TERRRO - RECEPCAO	MOVEIS, UTENSILIOS E INSTALACOES	**BALCÃO**	BALCAO DE MADEIRA REV. MELAMINICO COM 4 GAVETAS				210X075X105			6	2014	2.088,00	543,00
1241	TERREO - SALA AMBULATORIO	MAQ.,APARELHOS,EQUIP.E INSTALACOES	**CONDICIONADOR DE AR**	CONDICIONADOR DE AR TIPO CASSETE	CARRIER	40HK32	HK441300003		32.000 BTU/H		6	2013	4.966,00	1.291,00

N.º ATIVO	Local	Classe	Espécie	Descrição	Marca	Modelo	Nr de série	Dimensão	Capacidade	TAG	Cond. Uso	Idade aparente	Valor Novo (Reais)	Valor Avaliado (Reais)
1242	TERREO - EMBARQUE A	MOVEIS, UTENSILIOS E INSTALACOES	**CADEIRA**	CADEIRA FIXA COM ESTR. METALICA REV. EM TECIDO PRETO	PACHECO						6	2015	183,00	59,00
1243	TERREO - EMBARQUE A	MAQ.,APARELHOS,EQUIP.E INSTALACOES	**CONDICIONADOR DE AR**	CONDICIONADOR DE AR TIPO CASSETE	CARRIER	40HK32	HK441300047		32.000 BTU/H		6	2013	4.966,00	1.291,00
1244	TERREO - EMBARQUE A	MAQ.,APARELHOS,EQUIP.E INSTALACOES	**CONDICIONADOR DE AR**	CONDICIONADOR DE AR TIPO CASSETE	CARRIER	40HK32	HK441300019		32.000 BTU/H		6	2013	4.966,00	1.291,00
1245	TERREO - EMBARQUE B	MAQ.,APARELHOS,EQUIP.E INSTALACOES	**APARELHO DE RAIO-X PARA BAGAGEM**	APARELHO DE RAIO-X PARA BAGAGEM DE MAO	SMITHS HEIMANN	HI-SCAN 6040C	144685				6	2016	221.604,00	81.993,00
1246	TERREO - EMBARQUE B	MAQ.,APARELHOS,EQUIP.E INSTALACOES	**APARELHO DE RAIO-X PARA BAGAGEM**	APARELHO DE RAIO-X PARA BAGAGEM DE MAO	SMITHS HEIMANN	HI-SCAN 6040C	144704				6	2016	221.604,00	81.993,00
1247	TERREO - EMBARQUE B	MAQ.,APARELHOS,EQUIP.E INSTALACOES	**DETECTOR DE METAIS TIPO PORTAL**	DETECTOR DE METAIS TIPO PORTAL	CEIA	HI-PE MULTI ZONE PLUS SMD600PL					6	2017	84.049,00	35.301,00
1248	TERREO - EMBARQUE B	MAQ.,APARELHOS,EQUIP.E INSTALACOES	**DETECTOR DE METAIS TIPO PORTAL**	DETECTOR DE METAIS TIPO PORTAL	CEIA	HI-PE MULTI ZONE PLUS SMD600PL					6	2017	84.049,00	35.301,00
1249	TERREO - EMBARQUE B	MOVEIS, UTENSILIOS E INSTALACOES	**BALCÃO**	BALCAO DE MADEIRA REV. MELAMINICO				185X070X075			6	2014	1.440,00	374,00
1250	TERREO - SAGUAO	MOVEIS, UTENSILIOS E INSTALACOES	**CADEIRA**	CADEIRA FIXA COM ESTR. METALICA REV. EM TECIDO PRETO	PACHECO						6	2015	183,00	59,00
1251	TERREO - SALA AMBULATORIO	MAQ.,APARELHOS,EQUIP.E INSTALACOES	**DESFIBRILADOR**	DESFIBRILADOR EXTERNO AUTOMATICO	INSTRAMED	DEA ISIS	40306 IS 1731				6	2016	8.547,00	3.162,00
1252	1 ANDAR - CPD	EQUIPAMENTOS DE INFORMATICA	**SWITCH**	SWITCH COM 48 PORTAS	INTELBRAS	SG 5200 MR	RULC3200191DM				6	2014	4.107,00	411,00
1253	1 ANDAR - CPD	EQUIPAMENTOS DE INFORMATICA	**SWITCH**	SWITCH COM 48 PORTAS	INTELBRAS	SG 5200 MR	RULC1900088R5				6	2014	4.107,00	411,00
1254	1 ANDAR - CPD	EQUIPAMENTOS DE INFORMATICA	**SWITCH**	SWITCH COM 48 PORTAS	INTELBRAS	SG 5200 MR	RULC430016927				6	2014	4.107,00	411,00
1255	1 ANDAR - CPD	MOVEIS, UTENSILIOS E INSTALACOES	**RACK DE INFORMÁTICA**	RACK DE INFORMATICA METALICO COM 1 PORTA				060X080X215			6	2017	2.480,00	1.042,00
1256	1 ANDAR - CPD	EQUIPAMENTOS DE INFORMATICA	**NO BREAK**	NO BREAK	LACERDA	UPS TBB 8000 VA E220	63627		8 KVA		6	2014	13.919,00	1.392,00
1257	1 ANDAR - CPD	EQUIPAMENTOS DE INFORMATICA	**NO BREAK**	NO BREAK	LACERDA	UPS TBB 8000 VA E220	63628		8 KVA		6	2014	13.919,00	1.392,00

N.º ATIVO	Local	Classe	Espécie	Descrição	Marca	Modelo	Nr de série	Dimensão	Capacidade	TAG	Cond. Uso	Idade aparente	Valor Novo (Reais)	Valor Avaliado (Reais)
1258	1 ANDAR - CPD	MAQ.,APARELHOS,EQUIP.E INSTALACOES	**CONDICIONADOR DE AR**	CONDICIONADOR DE AR TIPO CASSETE	CARRIER	40HK32	HK441300030		32.000 BTU/H		6	2013	4.966,00	1.291,00
1259	1 ANDAR - CPD	MAQ.,APARELHOS,EQUIP.E INSTALACOES	**CONDICIONADOR DE AR**	CONDICIONADOR DE AR TIPO CASSETE	CARRIER	40HK32	HK441300001		32.000 BTU/H		6	2013	4.966,00	1.291,00
1260	1 ANDAR - ADMINISTRACAO	MAQ.,APARELHOS,EQUIP.E INSTALACOES	**CONDICIONADOR DE AR**	CONDICIONADOR DE AR TIPO CASSETE	CARRIER	40HK32	HK401300342		32.000 BTU/H		6	2013	4.966,00	1.291,00
1261	1 ANDAR - SALA DE SUPERVISAO	MAQ.,APARELHOS,EQUIP.E INSTALACOES	**CONDICIONADOR DE AR**	CONDICIONADOR DE AR TIPO CASSETE	CARRIER	40HK32	HK401300338		32.000 BTU/H		6	2013	4.966,00	1.291,00
1262	1 ANDAR - SALA MSC	MOVEIS, UTENSILIOS E INSTALACOES	**MESA**	MESA DE MADEIRA REV. MELAMINICO COM ESTR. METALICA E 2 GAVETAS				120X060X075			5	2015	455,00	146,00
1263	1 ANDAR - SALA MSC	CONCEDENTE - CODEBA	**BALCÃO**	BALCAO DE BAGAGEM EM MADEIRA E ACO INOX				300X070X070			5	2014	2.088,00	543,00
1264	1 ANDAR - SALA MSC	MAQ.,APARELHOS,EQUIP.E INSTALACOES	**CONDICIONADOR DE AR**	CONDICIONADOR DE AR TIPO CASSETE	CARRIER	40HK20	HK401300340		20.000 BTU/H		5	2013	3.127,00	813,00
1265	1 ANDAR - SALA B3	MAQ.,APARELHOS,EQUIP.E INSTALACOES	**CONDICIONADOR DE AR**	CONDICIONADOR DE AR TIPO CASSETE	CARRIER	40HK20	HK401300343		20.000 BTU/H		5	2013	3.127,00	813,00
1266	1 ANDAR - SALA POLICIA MILITAR	CONCEDENTE - CODEBA	**CONDICIONADOR DE AR**	CONDICIONADOR DE AR TIPO CASSETE	CARRIER	40HK20	HK401300379		20.000 BTU/H		5	2013	3.127,00	813,00
1267	1 ANDAR - SAGUAO DE ESPERA	MAQ.,APARELHOS,EQUIP.E INSTALACOES	**CONDICIONADOR DE AR**	CONDICIONADOR DE AR TIPO CASSETE	CARRIER	40HK20	HK401300423		20.000 BTU/H		5	2013	3.127,00	813,00
1268	1 ANDAR - SAGUAO DE ESPERA	CONCEDENTE - CODEBA	**CONDICIONADOR DE AR**	CONDICIONADOR DE AR TIPO CASSETE	CARRIER	40HK20	HK401300425		20.000 BTU/H		5	2013	3.127,00	813,00
1269	1 ANDAR - SAGUAO DE ESPERA	MAQ.,APARELHOS,EQUIP.E INSTALACOES	**CONDICIONADOR DE AR**	CONDICIONADOR DE AR TIPO CASSETE	CARRIER	40HK20	HK401300422		20.000 BTU/H		5	2013	3.127,00	813,00
1270	1 ANDAR - SAGUAO DE ESPERA	MAQ.,APARELHOS,EQUIP.E INSTALACOES	**CONDICIONADOR DE AR**	CONDICIONADOR DE AR TIPO CASSETE	CARRIER	40HK20	HK401300433		20.000 BTU/H		5	2013	3.127,00	813,00
1271	1 ANDAR - SAGUAO DE ESPERA	MAQ.,APARELHOS,EQUIP.E INSTALACOES	**CONDICIONADOR DE AR**	CONDICIONADOR DE AR TIPO CASSETE	CARRIER	40HK20	HK441300057		20.000 BTU/H		5	2013	3.127,00	813,00
1272	1 ANDAR - SAGUAO DE ESPERA	MAQ.,APARELHOS,EQUIP.E INSTALACOES	**CONDICIONADOR DE AR**	CONDICIONADOR DE AR TIPO CASSETE	CARRIER	40HK20	HK441300028		20.000 BTU/H		5	2013	3.127,00	813,00

N.º ATIVO	Local	Classe	Espécie	Descrição	Marca	Modelo	Nr de série	Dimensão	Capacidade	TAG	Cond. Uso	Idade aparente	Valor Novo (Reais)	Valor Avaliado (Reais)
1273	1 ANDAR - SAGUAO DE ESPERA	MAQ.,APARELHOS,EQUIP.E INSTALACOES	**CONDICIONADOR DE AR**	CONDICIONADOR DE AR TIPO CASSETE	CARRIER	40HK20	HK441300051		20.000 BTU/H		5	2013	3.127,00	813,00
1274	1 ANDAR - SAGUAO DE ESPERA	MAQ.,APARELHOS,EQUIP.E INSTALACOES	**CONDICIONADOR DE AR**	CONDICIONADOR DE AR TIPO CASSETE	CARRIER	40HK20	HK441300032		20.000 BTU/H		5	2013	3.127,00	813,00
1275	1 ANDAR - SAGUAO DE ESPERA	MAQ.,APARELHOS,EQUIP.E INSTALACOES	**CONDICIONADOR DE AR**	CONDICIONADOR DE AR TIPO CASSETE	CARRIER	40HK20	HK441300056		20.000 BTU/H		5	2013	3.127,00	813,00
1276	1 ANDAR - SAGUAO DE ESPERA	MAQ.,APARELHOS,EQUIP.E INSTALACOES	**CONDICIONADOR DE AR**	CONDICIONADOR DE AR TIPO CASSETE	CARRIER	40HK20	HK441300061		20.000 BTU/H		5	2013	3.127,00	813,00
1277	1 ANDAR - SAGUAO DE ESPERA	MAQ.,APARELHOS,EQUIP.E INSTALACOES	**CONDICIONADOR DE AR**	CONDICIONADOR DE AR TIPO CASSETE	CARRIER	40HK20	HK441300017		20.000 BTU/H		5	2013	3.127,00	813,00
1278	1 ANDAR - SAGUAO DE ESPERA	MAQ.,APARELHOS,EQUIP.E INSTALACOES	**CONDICIONADOR DE AR**	CONDICIONADOR DE AR TIPO CASSETE	CARRIER	40HK20	HK441300038		20.000 BTU/H		5	2013	3.127,00	813,00
1279	1 ANDAR - SAGUAO DE ESPERA	MAQ.,APARELHOS,EQUIP.E INSTALACOES	**CONDICIONADOR DE AR**	CONDICIONADOR DE AR TIPO CASSETE	CARRIER	40HK20	HK441300102		20.000 BTU/H		5	2013	3.127,00	813,00
1280	TERREO - RAIOX SALA BANCADA 01	MAQ.,APARELHOS,EQUIP.E INSTALACOES	**CONDICIONADOR DE AR**	CONDICIONADOR DE AR TIPO CASSETE	CARRIER	40HK20	HK351400023		20.000 BTU/H		5	2013	3.127,00	813,00
1281	TERREO - RAIOX SALA BANCADA 02	MAQ.,APARELHOS,EQUIP.E INSTALACOES	**CONDICIONADOR DE AR**	CONDICIONADOR DE AR TIPO CASSETE	CARRIER	40HK20	HK351400020		20.000 BTU/H		5	2013	3.127,00	813,00
1282	TERREO - RAIOX SALA BANCADA 02	CONCEDENTE - CODEBA	**BALCÃO**	BALCAO DE BAGAGEM EM MADEIRA E ACO INOX				300X070X070			5	2014	2.088,00	543,00
1283	TERREO - RAIO X AREA TECNICA 02	EQUIPAMENTOS DE INFORMATICA	**SWITCH**	SWITCH COM 28 PORTAS	CISCO	SG300-28MP	DNI21180F89				5	2017	9.528,00	1.170,00
1284	TERREO - RAIO X AREA TECNICA 02	EQUIPAMENTOS DE INFORMATICA	**SWITCH**	SWITCH COM 24 PORTAS	CISCO	WS-C3650-24TD-S V04	FDO2137V0T8				5	2017	19.977,00	6.393,00
1285	TERREO - RAIO X AREA TECNICA 02	EQUIPAMENTOS DE INFORMATICA	**SWITCH**	SWITCH COM 48 PORTAS	INTELBRAS	SG 5200 MR	RULC4300170TI				5	2014	4.107,00	411,00
1286	TERREO - RAIOX SALA BANCADA 02	MOVEIS, UTENSILIOS E INSTALACOES	**BALCÃO**	BALCAO DE MADEIRA REV. MELAMINICO COM 8 ESCANINHOS				390X070X075			5	2015	2.491,00	797,00
1287	TERREO - RAIOX SALA BANCADA 02	MAQ.,APARELHOS,EQUIP.E INSTALACOES	**CONDICIONADOR DE AR**	CONDICIONADOR DE AR TIPO CASSETE	CARRIER	40HK20	HK351400029		20.000 BTU/H		5	2013	3.127,00	813,00

N.º ATIVO	Local	Classe	Espécie	Descrição	Marca	Modelo	Nr de série	Dimensão	Capacidade	TAG	Cond. Uso	Idade aparente	Valor Novo (Reais)	Valor Avaliado (Reais)
1288	TERREO - RAIOX SALA BANCADA 01	MOVEIS, UTENSILIOS E INSTALACOES	**BALCÃO**	BALCAO DE MADEIRA REV. MELAMINICO COM 8 ESCANINHOS				390X070X075			5	2015	2.491,00	797,00
1289	TERREO - RAIO X AREA TECNICA 02	MOVEIS, UTENSILIOS E INSTALACOES	**RACK DE INFORMÁTICA**	RACK DE INFORMATICA METALICO COM 1 PORTA				060X080X215			5	2015	2.480,00	794,00
1290	TERREO - RAIO X AREA TECNICA 01	EQUIPAMENTOS DE INFORMATICA	**NO BREAK**	NO BREAK	LACERDA	UPS TBB 8000 VA E220	63629		8 KVA		5	2014	13.919,00	1.392,00
1291	TERREO - RAIO X AREA TECNICA 01	CONCEDENTE - CODEBA	**BALCÃO**	BALCAO DE MADEIRA REV. MELAMINICO COM 8 ESCANINHOS				390X070X075			5	2014	2.491,00	648,00
1292	TERREO - RAIO X AREA TECNICA 02	MAQ.,APARELHOS,EQUIP.E INSTALACOES	**CONDICIONADOR DE AR**	CONDICIONADOR DE AR TIPO SPLIT	PHILCO	PH12000FM5	6230841262YB31A		12.000 BTU/H		5	2016	1.619,00	599,00
1293	TERREO - RAIOX EMBARQUE A LADO B	MAQ.,APARELHOS,EQUIP.E INSTALACOES	**ESTEIRA**	ESTEIRA TRANSPORTADORA TIPO ROLETES LIVRES EM ACO INOX	ROLETES BRASIL			100X080X075	100 KG		5	2017	2.515,00	1.509,00
1294	TERREO - RAIOX EMBARQUE A LADO B	MAQ.,APARELHOS,EQUIP.E INSTALACOES	**ESTEIRA**	ESTEIRA TRANSPORTADORA TIPO ROLETES LIVRES EM ACO INOX	ROLETES BRASIL			100X080X075	100 KG		5	2017	2.515,00	1.509,00
1295	TERREO - RAIOX EMBARQUE A LADO B	MAQ.,APARELHOS,EQUIP.E INSTALACOES	**ESTEIRA**	ESTEIRA TRANSPORTADORA TIPO ROLETES LIVRES EM ACO INOX	ROLETES BRASIL			100X080X075	100 KG		5	2017	2.515,00	1.509,00
1296	TERREO - RAIOX EMBARQUE A LADO B	MOVEIS, UTENSILIOS E INSTALACOES	**BANQUETA**	BANQUETA FIXA DE MADEIRA NATURAL ENVERNIZADA COM ENCOSTO	PIRATINI						5	2014	336,00	87,00
1297	TERREO - RAIOX EMBARQUE A LADO B	MOVEIS, UTENSILIOS E INSTALACOES	**BANQUETA**	BANQUETA FIXA DE MADEIRA NATURAL ENVERNIZADA COM ENCOSTO	PIRATINI						5	2014	336,00	87,00
1298	TERREO - RAIOX EMBARQUE A LADO B	MOVEIS, UTENSILIOS E INSTALACOES	**BANQUETA**	BANQUETA FIXA DE MADEIRA NATURAL ENVERNIZADA COM ENCOSTO	PIRATINI						5	2014	336,00	87,00
1299	TERREO - RAIOX EMBARQUE A LADO B	MAQ.,APARELHOS,EQUIP.E INSTALACOES	**CONDICIONADOR DE AR**	CONDICIONADOR DE AR TIPO CASSETE	CARRIER	40HK20	HK441300109		20.000 BTU/H		5	2013	3.127,00	813,00
1300	TERREO - RAIOX EMBARQUE A LADO B	MAQ.,APARELHOS,EQUIP.E INSTALACOES	**CONDICIONADOR DE AR**	CONDICIONADOR DE AR TIPO CASSETE	CARRIER	40HK20	HK441300021		20.000 BTU/H		5	2013	3.127,00	813,00

N.º ATIVO	Local	Classe	Espécie	Descrição	Marca	Modelo	Nr de série	Dimensão	Capacidade	TAG	Cond. Uso	Idade aparente	Valor Novo (Reais)	Valor Avaliado (Reais)
1301	TERREO - RAIOX EMBARQUE A LADO B	MAQ.,APARELHOS,EQUIP.E INSTALACOES	**CONDICIONADOR DE AR**	CONDICIONADOR DE AR TIPO CASSETE	CARRIER	40HK20	HK441300050		20.000 BTU/H		5	2013	3.127,00	813,00
1302	TERREO - RAIOX EMBARQUE A LADO B	MAQ.,APARELHOS,EQUIP.E INSTALACOES	**CONDICIONADOR DE AR**	CONDICIONADOR DE AR TIPO CASSETE	CARRIER	40HK20	HK441300024		20.000 BTU/H		5	2013	3.127,00	813,00
1303	TERREO - RAIOX EMBARQUE A LADO B	MAQ.,APARELHOS,EQUIP.E INSTALACOES	**CONDICIONADOR DE AR**	CONDICIONADOR DE AR TIPO CASSETE	CARRIER	40HK20	HK351400018		20.000 BTU/H		5	2013	3.127,00	813,00
1304	TERREO - RAIOX EMBARQUE A LADO B	CONCEDENTE - CODEBA	**STAND DE MADEIRA**	STAND DE MADEIRA REV. MELAMINICO COM 1 PORTA E VIDROS LATERAIS				215X150X180			5	2015	5.472,00	1.751,00
1305	TERREO - RAIOX EMBARQUE A LADO B	CONCEDENTE - CODEBA	**STAND DE MADEIRA**	STAND DE MADEIRA REV. MELAMINICO COM 1 PORTA E VIDROS LATERAIS				215X150X180			5	2015	5.472,00	1.751,00
1306	TERREO - RAIOX EMBARQUE A LADO B	CONCEDENTE - CODEBA	**STAND DE MADEIRA**	STAND DE MADEIRA REV. MELAMINICO COM 1 PORTA E VIDROS LATERAIS				215X150X180			5	2015	5.472,00	1.751,00
1307	TERREO - RAIOX EMBARQUE A LADO B	CONCEDENTE - CODEBA	**STAND DE MADEIRA**	STAND DE MADEIRA REV. MELAMINICO COM 1 PORTA E VIDROS LATERAIS				215X150X180			5	2015	5.472,00	1.751,00
1308	TERREO - SAGUAO	MAQ.,APARELHOS,EQUIP.E INSTALACOES	**CONDICIONADOR DE AR**	CONDICIONADOR DE AR TIPO CASSETE	CARRIER	40HK20	HK401300316		20.000 BTU/H		5	2013	3.127,00	813,00
1309	TERREO - SAGUAO	MAQ.,APARELHOS,EQUIP.E INSTALACOES	**CONDICIONADOR DE AR**	CONDICIONADOR DE AR TIPO CASSETE	CARRIER	40HK25	HK401300424		25.000 BTU/H		5	2013	3.577,00	930,00
1310	TERREO - SAGUAO	MAQ.,APARELHOS,EQUIP.E INSTALACOES	**CONDICIONADOR DE AR**	CONDICIONADOR DE AR TIPO CASSETE	CARRIER	40HK25	HK401300295		25.000 BTU/H		5	2013	3.577,00	930,00
1311	TERREO - SAGUAO	MAQ.,APARELHOS,EQUIP.E INSTALACOES	**CONDICIONADOR DE AR**	CONDICIONADOR DE AR TIPO CASSETE	CARRIER	40HK25	HK401300269		25.000 BTU/H		5	2013	3.577,00	930,00
1312	TERREO - SAGUAO	MAQ.,APARELHOS,EQUIP.E INSTALACOES	**CONDICIONADOR DE AR**	CONDICIONADOR DE AR TIPO CASSETE	CARRIER	40HK25			25.000 BTU/H		5	2013	3.577,00	930,00
1313	TERREO - SAGUAO	MAQ.,APARELHOS,EQUIP.E INSTALACOES	**CONDICIONADOR DE AR**	CONDICIONADOR DE AR TIPO CASSETE	CARRIER	40HK25	HK401300310		25.000 BTU/H		5	2013	3.577,00	930,00

N.º ATIVO	Local	Classe	Espécie	Descrição	Marca	Modelo	Nr de série	Dimensão	Capacidade	TAG	Cond. Uso	Idade aparente	Valor Novo (Reais)	Valor Avaliado (Reais)
1314	TERREO - SAGUAO	MAQ.,APARELHOS,EQUIP.E INSTALACOES	**CONDICIONADOR DE AR**	CONDICIONADOR DE AR TIPO CASSETE	CARRIER	40HK20	HK401300429		20.000 BTU/H		5	2013	3.127,00	813,00
1315	TERREO - SAGUAO	MAQ.,APARELHOS,EQUIP.E INSTALACOES	**CONDICIONADOR DE AR**	CONDICIONADOR DE AR TIPO CASSETE	CARRIER	40HK20	HK401300470		20.000 BTU/H		5	2013	3.127,00	813,00
1316	TERREO - SAGUAO	MAQ.,APARELHOS,EQUIP.E INSTALACOES	**CONDICIONADOR DE AR**	CONDICIONADOR DE AR TIPO CASSETE	CARRIER	40HK20			20.000 BTU/H		5	2013	3.127,00	813,00
1317	TERREO - SAGUAO	MAQ.,APARELHOS,EQUIP.E INSTALACOES	**CONDICIONADOR DE AR**	CONDICIONADOR DE AR TIPO CASSETE	CARRIER	40HK25	HK401300431		25.000 BTU/H		5	2013	3.577,00	930,00
1318	TERREO - SAGUAO	MAQ.,APARELHOS,EQUIP.E INSTALACOES	**CONDICIONADOR DE AR**	CONDICIONADOR DE AR TIPO CASSETE	CARRIER	40HK25	HK401300273		25.000 BTU/H		5	2013	3.577,00	930,00
1319	TERREO - SAGUAO	MAQ.,APARELHOS,EQUIP.E INSTALACOES	**CONDICIONADOR DE AR**	CONDICIONADOR DE AR TIPO CASSETE	CARRIER	40HK25	HK401300314		25.000 BTU/H		5	2013	3.577,00	930,00
1320	TERREO - SAGUAO	MOVEIS, UTENSILIOS E INSTALACOES	**BALCÃO**	BALCAO DE MADEIRA REV. FORMICA PARA INSPECAO DE BAGAGEM				390X070X080			5	2015	2.088,00	668,00
1321	TERREO - SAGUAO	CONCEDENTE - CODEBA	**BALCÃO**	BALCAO DE MADEIRA REV. FORMICA PARA INSPECAO DE BAGAGEM				390X070X080			5	2014	2.491,00	648,00
1322	1 ANDAR - BALCAO DE CKEK-IN LADO B	CONCEDENTE - CODEBA	**CADEIRA**	CADEIRA GIRATORIA COM ESTR. METALICA REV. EM TECIDO PRETO COM BRACOS	MARTIFLEX						5	2017	460,00	193,00
1323	TERREO - LADO B	MAQ.,APARELHOS,EQUIP.E INSTALACOES	**ELEVADOR DE CARGA**	ELEVADOR DE CARGA EM ACO INOX COM 3 ANDARES				260X110X230			5	2015	194.400,00	106.920,00
1324	1 ANDAR - ADMINISTRACAO	EQUIPAMENTOS DE INFORMATICA	**HD EXTERNO**	HD EXTERNO 1 TB	SEAGATE	SRD0NF1	NA8DVT3G				6	2019	782,00	328,00
1325	1 ANDAR - SALA COMERCIAL	MAQ.,APARELHOS,EQUIP.E INSTALACOES	**CONDICIONADOR DE AR**	CONDICIONADOR DE AR TIPO CASSETE	CARRIER	40HK32	HK401300432		32.000 BTU/H		6	2013	4.966,00	1.291,00
1326	TERREO - SISTEMA DE AR CONDICIONADO	MAQ.,APARELHOS,EQUIP.E INSTALACOES	**BOMBA**	MOTOBOMBA CENTRIFUGA	KSB	MEGABLOC 125-250F	BP71311192	30 MCA	210 M3/H	BAC-02	6	2014	44.315,00	11.522,00
1327	TERREO - SISTEMA DE AR CONDICIONADO	MAQ.,APARELHOS,EQUIP.E INSTALACOES	**BOMBA**	MOTOBOMBA CENTRIFUGA	KSB	MEGABLOC 125-250F	BP71311193	30 MCA	210 M3/H	BAC-01	6	2014	44.315,00	11.522,00

N.º ATIVO	Local	Classe	Espécie	Descrição	Marca	Modelo	Nr de série	Dimensão	Capacidade	TAG	Cond. Uso	Idade aparente	Valor Novo (Reais)	Valor Avaliado (Reais)
1328	TERREO - SISTEMA DE AR CONDICIONADO	MAQ.,APARELHOS,EQUIP.E INSTALACOES	**BOMBA**	MOTOBOMBA CENTRIFUGA	KSB	MEGABLOC 125-250F	BP71311194	30 MCA	210 M3/H	BAC-R	6	2014	44.315,00	11.522,00
1329	TERREO - SISTEMA DE AR CONDICIONADO	MAQ.,APARELHOS,EQUIP.E INSTALACOES	**BOMBA**	MOTOBOMBA CENTRIFUGA	KSB	MEGABLOC 100-200F	BP71311187	20 MCA	150 M3/H	BAG-P-R	6	2014	20.650,00	5.369,00
1330	TERREO - SISTEMA DE AR CONDICIONADO	MAQ.,APARELHOS,EQUIP.E INSTALACOES	**BOMBA**	MOTOBOMBA CENTRIFUGA	KSB	MEGABLOC 100-200F	BP71311188	20 MCA	150 M3/H	BAG-P-02	6	2014	20.650,00	5.369,00
1331	TERREO - SISTEMA DE AR CONDICIONADO	MAQ.,APARELHOS,EQUIP.E INSTALACOES	**BOMBA**	MOTOBOMBA CENTRIFUGA	KSB	MEGABLOC 100-200F	BP71311186	20 MCA	150 M3/H	BAG-P-01	6	2014	20.650,00	5.369,00
1332	TERREO - SISTEMA DE AR CONDICIONADO	MAQ.,APARELHOS,EQUIP.E INSTALACOES	**BOMBA**	MOTOBOMBA CENTRIFUGA	KSB	MEGABLOC 100-250F	BP71311189	30 MCA	150 M3/H	BAG-S-02	6	2014	21.190,00	5.509,00
1333	TERREO - SISTEMA DE AR CONDICIONADO	MAQ.,APARELHOS,EQUIP.E INSTALACOES	**BOMBA**	MOTOBOMBA CENTRIFUGA	KSB	MEGABLOC 100-250F	BP71311191	30 MCA	150 M3/H	BAG-S-R	6	2014	21.190,00	5.509,00
1334	TERREO - SISTEMA DE AR CONDICIONADO	MAQ.,APARELHOS,EQUIP.E INSTALACOES	**BOMBA**	MOTOBOMBA CENTRIFUGA	KSB	MEGABLOC 100-250F	BP71311190	30 MCA	150 M3/H	BAG-S-01	6	2014	21.190,00	5.509,00
1335	TERREO - SISTEMA DE AR CONDICIONADO	MAQ.,APARELHOS,EQUIP.E INSTALACOES	**CONDICIONADOR DE AR**	CONDICIONADOR DE AR TIPO SPLIT PISO TETO	CARRIER	42LSA48226ALB			48.000 BTU/H		6	2017	5.918,00	2.486,00
1336	TERREO - SISTEMA DE AR CONDICIONADO	MAQ.,APARELHOS,EQUIP.E INSTALACOES	**CONDICIONADOR DE AR**	CONDICIONADOR DE AR TIPO SPLIT PISO TETO	CARRIER	42LSA48226ALB			48.000 BTU/H		6	2017	5.918,00	2.486,00
1337	TERREO - CABINE SECUNDARIA	CONCEDENTE - CODEBA	**DISJUNTOR**	PAINEL DE MÉDIA TENSÃO SM6	SCHNEIDER ELECTRIC	SM6	CA2014W0830024		17.5 KV/630A		5	2014	348.259,00	181.095,00
1338	TERREO - CABINE PRIMARIA	CONCEDENTE - CODEBA	**PAINEL DE CONTROLE DO GRUPO GERADOR**	PAINEL DE CONTROLE GRUPO GERADOR COM 2 DISJUNTORES	SCHNEIDER	BLOKSET		070X110X210	380V/420V		5	2014	76.630,00	39.848,00
1339	TERREO - CABINE PRIMARIA	CONCEDENTE - CODEBA	**PAINEL ELÉTRICO**	PAINEL DE PROTECAO GERAL COM 1 DISJUNTOR	SCHNEIDER	BLOKSET		070X110X210	380V/420V		5	2014	76.630,00	39.848,00
1340	TERREO - CABINE PRIMARIA	CONCEDENTE - CODEBA	**PAINEL ELÉTRICO**	PAINEL GERAL DE BAIXA TENSAO COM 1 DISJUNTOR	SCHNEIDER	BLOKSET		070X110X210	380V/420V		5	2014	76.630,00	39.848,00
1341	TERREO - CABINE PRIMARIA	CONCEDENTE - CODEBA	**PAINEL ELÉTRICO**	PAINEL GERAL DOS CONDICIONADORES DE AR	SCHNEIDER	BLOKSET		070X110X210	380V		5	2014	76.630,00	39.848,00
1342	TERRRO - GRUPO GERADOR	CONCEDENTE - CODEBA	**GRUPO GERADOR**	GRUPO GERADOR TRIFASICO A DIESEL	HEIMER	ATED	14P0106		512 KVA		5	2014	346.000,00	179.920,00

N.º ATIVO	Local	Classe	Espécie	Descrição	Marca	Modelo	Nr de série	Dimensão	Capacidade	TAG	Cond. Uso	Idade aparente	Valor Novo (Reais)	Valor Avaliado (Reais)
1343	TERREO - CABINE SECUNDARIA	CONCEDENTE - CODEBA	**TRANSFORMADOR DE TENSÃO**	TRANSFORMADOR DE TENSAO TRIFASICO A SECO	BRUTRAFOS	TTR	11259602		750 KVA		5	2014	110.000,00	62.700,00
1344	TERREO - CABINE SECUNDARIA	CONCEDENTE - CODEBA	**TRANSFORMADOR DE TENSÃO**	TRANSFORMADOR DE TENSAO TRIFASICO A SECO	BRUTRAFOS	TTR	11259601		1.000 KVA		5	2014	130.000,00	74.100,00
1345	TERRRO - GRUPO GERADOR	CONCEDENTE - CODEBA	**GRUPO GERADOR**	GRUPO GERADOR TRIFASICO A DIESEL	HEIMER	ATED	14P0102		512 KVA		5	2014	346.000,00	179.920,00
1346	TERREO - GUARITA ESTACIONAMENTO	EQUIPAMENTOS DE INFORMATICA	**MONITOR**	MONITOR LED 19.5 POL	LG	20M37AA-B	704SPAE0V600			MON769	6	2017	782,00	172,00
1347	AREA TECNICA LADO B	MOVEIS, UTENSILIOS E INSTALACOES	**CADEIRA**	CADEIRA GIRATORIA COM ESTR. METALICA REV. EM COURVIM PRETO COM BRACOS	TOK CHAIR						4	2017	281,00	138,00
1348	TERREO - EMBARQUE B	MOVEIS, UTENSILIOS E INSTALACOES	**BANQUETA**	BANQUETA FIXA DE MADEIRA NATURAL ENVERNIZADA COM ENCOSTO	PIRATINI						6	2014	336,00	87,00
1349	TERREO - EMBARQUE B	MOVEIS, UTENSILIOS E INSTALACOES	**BANQUETA**	BANQUETA FIXA DE MADEIRA NATURAL ENVERNIZADA COM ENCOSTO	PIRATINI						6	2014	336,00	87,00
1350	TERREO - GUARITA ESTACIONAMENTO	MAQ.,APARELHOS,EQUIP.E INSTALACOES	**GUARITA**	GUARITA DE VIGILANCIA EM FIBRA DE VIDRO				125X125X220			6	2015	4.990,00	1.597,00
1351	TERREO - SAGUAO	MOVEIS, UTENSILIOS E INSTALACOES	**BALCÃO**	BALCAO DE MADEIRA REV. MELAMINICO				090X090X105			6	2015	440,00	141,00
1352	1 ANDAR - SAGUAO DE ESPERA	MOVEIS, UTENSILIOS E INSTALACOES	**BALCÃO**	BALCAO DE MADEIRA REV. MELAMINICO				090X090X105			6	2015	440,00	141,00
1353	1 ANDAR - SAGUAO DE ESPERA	MOVEIS, UTENSILIOS E INSTALACOES	**BALCÃO**	BALCAO DE MADEIRA REV. MELAMINICO				090X090X105			6	2015	440,00	141,00
1354	1 ANDAR - SAGUAO DE ESPERA	MOVEIS, UTENSILIOS E INSTALACOES	**BALCÃO**	BALCAO DE MADEIRA REV. MELAMINICO				090X090X105			6	2015	440,00	141,00
1355	1 ANDAR - SAGUAO DE ESPERA	MOVEIS, UTENSILIOS E INSTALACOES	**BALCÃO**	BALCAO DE MADEIRA REV. MELAMINICO				090X090X105			6	2015	440,00	141,00

N.º ATIVO	Local	Classe	Espécie	Descrição	Marca	Modelo	Nr de série	Dimensão	Capacidade	TAG	Cond. Uso	Idade aparente	Valor Novo (Reais)	Valor Avaliado (Reais)
1356	1 ANDAR - SAGUAO DE ESPERA	MOVEIS, UTENSILIOS E INSTALACOES	**BALCÃO**	BALCAO DE MADEIRA REV. MELAMINICO				090X090X105			6	2015	440,00	141,00
1357	1 ANDAR - SAGUAO DE ESPERA	MOVEIS, UTENSILIOS E INSTALACOES	**BALCÃO**	BALCAO DE MADEIRA REV. MELAMINICO				090X090X105			6	2015	440,00	141,00
1358	1 ANDAR - SAGUAO DE ESPERA	MOVEIS, UTENSILIOS E INSTALACOES	**BALCÃO**	BALCAO DE MADEIRA REV. MELAMINICO				090X090X105			6	2015	440,00	141,00
1359	1 ANDAR - SAGUAO DE ESPERA	MOVEIS, UTENSILIOS E INSTALACOES	**BALCÃO**	BALCAO DE MADEIRA REV. MELAMINICO				090X090X105			6	2015	440,00	141,00
1360	1 ANDAR - SAGUAO DE ESPERA	MOVEIS, UTENSILIOS E INSTALACOES	**BALCÃO**	BALCAO DE MADEIRA REV. MELAMINICO				090X090X105			6	2015	440,00	141,00
1361	TERREO - CASA DE BOMBAS	MAQ.,APARELHOS,EQUIP.E INSTALACOES	**SISTEMA DE PRESSURIZAÇÃO**	SISTEMA DE PRESSURIZACAO	WILO	SIBOOST SMART 3HELIX VE1603	2536338		16 BAR		5	2017	65.657,00	32.172,00
1362	1 ANDAR - LADO A	CONCEDENTE - CODEBA	**BEBEDOURO**	BEBEDOURO DE PRESSAO EM ACO INOX COM 2 TORNEIRAS	IBBL	BDF300					5	2015	2.799,00	896,00
1363	1 ANDAR - SALA DE MONITORAMENTO	MAQ.,APARELHOS,EQUIP.E INSTALACOES	**CONDICIONADOR DE AR**	CONDICIONADOR DE AR TIPO CASSETE	CARRIER	40HK25	HK441300025		25.000 BTU/H		5	2013	3.577,00	930,00
1364	TERREO - SAGUAO	MAQ.,APARELHOS,EQUIP.E INSTALACOES	**CONDICIONADOR DE AR**	CONDICIONADOR DE AR TIPO CASSETE	CARRIER	40HK25	HK441300085		25.000 BTU/H		5	2013	3.577,00	930,00
1365	1 ANDAR - SALA DE MONITORAMENTO	MAQ.,APARELHOS,EQUIP.E INSTALACOES	**CONDICIONADOR DE AR**	CONDICIONADOR DE AR TIPO CASSETE	CARRIER	40HK25	HK441300103		25.000 BTU/H		5	2013	3.577,00	930,00
1366	2 ANDAR - CAFE	MOVEIS, UTENSILIOS E INSTALACOES	**CADEIRA**	CADEIRA FIXA COM ESTR. METALICA, ASSENTO E ENCOSTO EM POLIPROPILENO PRETO	SCAGNELLATO						6	2018	307,00	150,00
1367	2 ANDAR - CAFE	MOVEIS, UTENSILIOS E INSTALACOES	**CADEIRA**	CADEIRA FIXA COM ESTR. METALICA, ASSENTO E ENCOSTO EM POLIPROPILENO PRETO	SCAGNELLATO						6	2018	307,00	150,00

N.º ATIVO	Local	Classe	Espécie	Descrição	Marca	Modelo	Nr de série	Dimensão	Capacidade	TAG	Cond. Uso	Idade aparente	Valor Novo (Reais)	Valor Avaliado (Reais)
1368	2 ANDAR - CAFE	MOVEIS, UTENSILIOS E INSTALACOES	**CADEIRA**	CADEIRA FIXA COM ESTR. METALICA, ASSENTO E ENCOSTO EM POLIPROPILENO PRETO	SCAGNELLATO						6	2018	307,00	150,00
1369	2 ANDAR - CAFE	MOVEIS, UTENSILIOS E INSTALACOES	**CADEIRA**	CADEIRA FIXA COM ESTR. METALICA, ASSENTO E ENCOSTO EM POLIPROPILENO PRETO	SCAGNELLATO						6	2018	307,00	150,00
1370	1 ANDAR - SAGUAO DE ESPERA	MOVEIS, UTENSILIOS E INSTALACOES	**BALCÃO**	BALCAO DE MADEIRA REV. MELAMINICO COM RODIZIOS				105X080X080			6	2015	691,00	221,00
1371	2 ANDAR - CAFE	MOVEIS, UTENSILIOS E INSTALACOES	**CADEIRA**	CADEIRA FIXA COM ESTR. METALICA, ASSENTO E ENCOSTO EM POLIPROPILENO PRETO	SCAGNELLATO						6	2018	307,00	150,00
1372	2 ANDAR - CAFE	MOVEIS, UTENSILIOS E INSTALACOES	**CADEIRA**	CADEIRA FIXA COM ESTR. METALICA, ASSENTO E ENCOSTO EM POLIPROPILENO PRETO	SCAGNELLATO						6	2018	307,00	150,00
1373	2 ANDAR - CAFE	MOVEIS, UTENSILIOS E INSTALACOES	**CADEIRA**	CADEIRA FIXA COM ESTR. METALICA, ASSENTO E ENCOSTO EM POLIPROPILENO PRETO	SCAGNELLATO						6	2018	307,00	150,00
1374	2 ANDAR - CAFE	MOVEIS, UTENSILIOS E INSTALACOES	**CADEIRA**	CADEIRA FIXA COM ESTR. METALICA, ASSENTO E ENCOSTO EM POLIPROPILENO PRETO	SCAGNELLATO						6	2018	307,00	150,00
1375	2 ANDAR - CAFE	MOVEIS, UTENSILIOS E INSTALACOES	**CADEIRA**	CADEIRA FIXA COM ESTR. METALICA, ASSENTO E ENCOSTO EM POLIPROPILENO PRETO	SCAGNELLATO						6	2018	307,00	150,00
1376	2 ANDAR - CAFE	MOVEIS, UTENSILIOS E INSTALACOES	**CADEIRA**	CADEIRA FIXA COM ESTR. METALICA, ASSENTO E ENCOSTO EM POLIPROPILENO PRETO	SCAGNELLATO						6	2018	307,00	150,00
1377	2 ANDAR - CAFE	MOVEIS, UTENSILIOS E INSTALACOES	**CADEIRA**	CADEIRA FIXA COM ESTR. METALICA, ASSENTO E ENCOSTO EM POLIPROPILENO PRETO	SCAGNELLATO						6	2018	307,00	150,00
1378	2 ANDAR - CAFE	MOVEIS, UTENSILIOS E INSTALACOES	**CADEIRA**	CADEIRA FIXA COM ESTR. METALICA, ASSENTO E ENCOSTO EM POLIPROPILENO PRETO	SCAGNELLATO						6	2018	307,00	150,00

N.º ATIVO	Local	Classe	Espécie	Descrição	Marca	Modelo	Nr de série	Dimensão	Capacidade	TAG	Cond. Uso	Idade aparente	Valor Novo (Reais)	Valor Avaliado (Reais)
1379	2 ANDAR - CAFE	MOVEIS, UTENSILIOS E INSTALACOES	**CADEIRA**	CADEIRA FIXA COM ESTR. METALICA, ASSENTO E ENCOSTO EM POLIPROPILENO PRETO	SCAGNELLATO						6	2018	307,00	150,00
1380	2 ANDAR - CAFE	MOVEIS, UTENSILIOS E INSTALACOES	**CADEIRA**	CADEIRA FIXA COM ESTR. METALICA, ASSENTO E ENCOSTO EM POLIPROPILENO PRETO	SCAGNELLATO						6	2018	307,00	150,00
1381	2 ANDAR - CAFE	MOVEIS, UTENSILIOS E INSTALACOES	**CADEIRA**	CADEIRA FIXA COM ESTR. METALICA, ASSENTO E ENCOSTO EM POLIPROPILENO PRETO	SCAGNELLATO						6	2018	307,00	150,00
1382	2 ANDAR - CAFE	MOVEIS, UTENSILIOS E INSTALACOES	**CADEIRA**	CADEIRA FIXA COM ESTR. METALICA, ASSENTO E ENCOSTO EM POLIPROPILENO PRETO	SCAGNELLATO						6	2018	307,00	150,00
1383	2 ANDAR - CAFE	MOVEIS, UTENSILIOS E INSTALACOES	**CADEIRA**	CADEIRA FIXA COM ESTR. METALICA, ASSENTO E ENCOSTO EM POLIPROPILENO PRETO	SCAGNELLATO						6	2018	307,00	150,00
1384	2 ANDAR - CAFE	MOVEIS, UTENSILIOS E INSTALACOES	**CADEIRA**	CADEIRA FIXA COM ESTR. METALICA, ASSENTO E ENCOSTO EM POLIPROPILENO PRETO	SCAGNELLATO						6	2018	307,00	150,00
1385	2 ANDAR - CAFE	MOVEIS, UTENSILIOS E INSTALACOES	**CADEIRA**	CADEIRA FIXA COM ESTR. METALICA, ASSENTO E ENCOSTO EM POLIPROPILENO PRETO	SCAGNELLATO						6	2018	307,00	150,00
1386	2 ANDAR - CAFE	MOVEIS, UTENSILIOS E INSTALACOES	**CADEIRA**	CADEIRA FIXA COM ESTR. METALICA, ASSENTO E ENCOSTO EM POLIPROPILENO PRETO	SCAGNELLATO						6	2018	307,00	150,00
1387	2 ANDAR - AREA EXTERNA	MAQ.,APARELHOS,EQUIP.E INSTALACOES	**TORRE DE RESFRIAMENTO**	TORRE DE RESFRIAMENTO DE AGUA	ALFATERM			390X400X530	210 M3/H		6	2014	135.514,00	56.916,00
1388	1 ANDAR - SAGUAO DE ESPERA	MOVEIS, UTENSILIOS E INSTALACOES	**BALCÃO**	BALCAO DE MADEIRA REV. MELAMINICO				090X090X105			6	2015	440,00	141,00
1389	1 ANDAR - SAGUAO DE ESPERA	MOVEIS, UTENSILIOS E INSTALACOES	**BALCÃO**	BALCAO DE MADEIRA REV. MELAMINICO				090X090X105			6	2015	440,00	141,00
1390	1 ANDAR - SAGUAO DE ESPERA	MOVEIS, UTENSILIOS E INSTALACOES	**BALCÃO**	BALCAO DE MADEIRA REV. MELAMINICO				090X090X105			6	2015	440,00	141,00

N.º ATIVO	Local	Classe	Espécie	Descrição	Marca	Modelo	Nr de série	Dimensão	Capacidade	TAG	Cond. Uso	Idade aparente	Valor Novo (Reais)	Valor Avaliado (Reais)
1391	1 ANDAR - SAGUAO DE ESPERA	MOVEIS, UTENSILIOS E INSTALACOES	**BALCÃO**	BALCAO DE MADEIRA REV. MELAMINICO				090X090X105			6	2015	440,00	141,00
1392	1 ANDAR - SAGUAO DE ESPERA	MOVEIS, UTENSILIOS E INSTALACOES	**BALCÃO**	BALCAO DE MADEIRA REV. MELAMINICO				090X090X105			6	2015	440,00	141,00
1393	1 ANDAR - SAGUAO DE ESPERA	MOVEIS, UTENSILIOS E INSTALACOES	**BALCÃO**	BALCAO DE MADEIRA REV. MELAMINICO				090X090X105			6	2015	440,00	141,00
1394	1 ANDAR - SAGUAO DE ESPERA	MOVEIS, UTENSILIOS E INSTALACOES	**BALCÃO**	BALCAO DE MADEIRA REV. MELAMINICO				090X090X105			6	2015	440,00	141,00
1395	1 ANDAR - AREA TECNICA 04	EQUIPAMENTOS DE INFORMATICA	**NO BREAK**	NO BREAK	SMS	POWER VISION 2200SFX			2.200 VA		5	2017	2.399,00	528,00
1396	1 ANDAR - AREA TECNICA 03	MOVEIS, UTENSILIOS E INSTALACOES	**RACK DE INFORMÁTICA**	RACK DE INFORMATICA METALICO COM 1 PORTA				060X080X215			5	2017	2.480,00	1.042,00
1397	2 ANDAR - CAFE	MOVEIS, UTENSILIOS E INSTALACOES	**CADEIRA**	CADEIRA FIXA COM ESTR. METALICA, ASSENTO E ENCOSTO EM POLIPROPILENO PRETO	SCAGNELLATO						6	2018	307,00	150,00
1398	2 ANDAR - CAFE	MAQ.,APARELHOS,EQUIP.E INSTALACOES	**TORRE DE RESFRIAMENTO**	TORRE DE RESFRIAMENTO DE AGUA	ALFATERM		1285-1	390X400X530	210 M3/H		6	2014	135.514,00	56.916,00
1399	1 ANDAR - SAGUAO DE ESPERA	EQUIPAMENTOS DE INFORMATICA	**ACCESS POINT**	ACCESS POINT	UBIQUITI	UNIFI PRO N300	1542K44D9E7B41539-KXQ1BY				6	2015	855,00	86,00
1400	1 ANDAR - SAGUAO DE ESPERA	EQUIPAMENTOS DE INFORMATICA	**ACCESS POINT**	ACCESS POINT	UBIQUITI	UNIFI PRO N300	1542K44D9E7B40BF2-SJQZTB				6	2015	855,00	86,00
1401	TERREO - SAGUAO	EQUIPAMENTOS DE INFORMATICA	**ACCESS POINT**	ACCESS POINT	UBIQUITI	UNIFI PRO N300	1542K44D9E7B41F96-B46CA1				6	2015	855,00	86,00
1402	AREA TECNICA LADO B	MOVEIS, UTENSILIOS E INSTALACOES	**CADEIRA**	CADEIRA GIRATORIA COM ESTR. METALICA REV. EM COURVIM PRETO COM BRACOS	TOK CHAIR						4	2017	281,00	138,00
1403	AREA TECNICA LADO B	MOVEIS, UTENSILIOS E INSTALACOES	**CADEIRA**	CADEIRA GIRATORIA COM ESTR. METALICA REV. EM COURVIM PRETO COM BRACOS	TOK CHAIR						4	2017	281,00	138,00
1404	TERREO - LADO B	CONCEDENTE - CODEBA	**ESCADA ROLANTE**	ESCADA ROLANTE C/ SENSOR DE MOVIVENTO	SCHINDLER		902624				5	2015	600.000,00	330.000,00

N.º ATIVO	Local	Classe	Espécie	Descrição	Marca	Modelo	Nr de série	Dimensão	Capacidade	TAG	Cond. Uso	Idade aparente	Valor Novo (Reais)	Valor Avaliado (Reais)
1405	AREA TECNICA LADO B	MAQ.,APARELHOS,EQUIP.E INSTALACOES	**CONDICIONADOR DE AR**	CONDICIONADOR DE AR TIPO SPLIT	LG	TSNC2428RM1			24.000 BTUS/H		4	2013	3.819,00	840,00
1406	1 ANDAR - SAGUAO DE ESPERA	CONCEDENTE - CODEBA	**ALARME**	ALARME AUDIO VISUAL P/ PNE - SINALIZADOR SONORO	PLANETA ACESSIVEL						6	2015	755,00	242,00
1407	1 ANDAR - SAGUAO DE ESPERA	CONCEDENTE - CODEBA	**ALARME**	ALARME AUDIO VISUAL P/ PNE - SINALIZADOR SONORO	PLANETA ACESSIVEL						6	2015	755,00	242,00
1408	1 ANDAR - SAGUAO DE ESPERA	CONCEDENTE - CODEBA	**ALARME**	ALARME AUDIO VISUAL P/ PNE - SINALIZADOR SONORO	PLANETA ACESSIVEL						6	2015	755,00	242,00
1409	1 ANDAR - SAGUAO DE ESPERA	CONCEDENTE - CODEBA	**ALARME**	ALARME AUDIO VISUAL P/ PNE - SINALIZADOR SONORO	PLANETA ACESSIVEL						6	2015	755,00	242,00
1410	1 ANDAR - SAGUAO DE ESPERA	CONCEDENTE - CODEBA	**ALARME**	ALARME AUDIO VISUAL P/ PNE - SINALIZADOR SONORO	PLANETA ACESSIVEL						6	2015	755,00	242,00
1411	1 ANDAR - SAGUAO DE ESPERA	CONCEDENTE - CODEBA	**ALARME**	ALARME AUDIO VISUAL P/ PNE - SINALIZADOR SONORO	PLANETA ACESSIVEL						6	2015	755,00	242,00
1412	1 ANDAR - SAGUAO DE ESPERA	CONCEDENTE - CODEBA	**ALARME**	ALARME AUDIO VISUAL P/ PNE - SINALIZADOR SONORO	PLANETA ACESSIVEL						6	2015	755,00	242,00
1413	1 ANDAR - SAGUAO DE ESPERA	CONCEDENTE - CODEBA	**ALARME**	ALARME AUDIO VISUAL P/ PNE - SINALIZADOR SONORO	PLANETA ACESSIVEL						6	2015	755,00	242,00
1414	1 ANDAR - CPD	MAQ.,APARELHOS,EQUIP.E INSTALACOES	**SISTEMA DE ALARME**	SISTEMA DE ALARME P/ 21 PONTOS	BETTA						6	2017	2.200,00	1.078,00
1505		MOVEIS, UTENSILIOS E INSTALACOES	**ARMÁRIO**	ARMARIO BAIXO MX 32	PANDIN						8	2020	420,00	302,00
1506		MOVEIS, UTENSILIOS E INSTALACOES	**ARMÁRIO**	ARMARIO ALTO MAXI	PANDIN						8	2020	736,00	530,00
11459	1 ANDAR - SAGUAO DE ESPERA	CONCEDENTE - CODEBA	**LONGARINA**	LONGARINA METALICA EM POLIPROPILENO AZUL COM 3 LUGARES	REALPLAST						6	2017	470,00	197,00
11460	1 ANDAR - SAGUAO DE ESPERA	CONCEDENTE - CODEBA	**LONGARINA**	LONGARINA METALICA EM POLIPROPILENO AZUL COM 3 LUGARES	REALPLAST						6	2017	470,00	197,00

N.º ATIVO	Local	Classe	Espécie	Descrição	Marca	Modelo	Nr de série	Dimensão	Capacidade	TAG	Cond. Uso	Idade aparente	Valor Novo (Reais)	Valor Avaliado (Reais)
11463	1 ANDAR - SAGUAO DE ESPERA	CONCEDENTE - CODEBA	**LONGARINA**	LONGARINA METALICA EM POLIPROPILENO AZUL C/ 3 LUGARES	REALPLAST						6	2017	470,00	197,00
11464	1 ANDAR - SAGUAO DE ESPERA	CONCEDENTE - CODEBA	**LONGARINA**	LONGARINA METALICA EM POLIPROPILENO AZUL COM 3 LUGARES	REALPLAST						6	2017	470,00	197,00
11465	1 ANDAR - SAGUAO DE ESPERA	CONCEDENTE - CODEBA	**LONGARINA**	LONGARINA METALICA EM POLIPROPILENO AZUL COM 3 LUGARES	REALPLAST						6	2017	470,00	197,00
11466	1 ANDAR - SAGUAO DE ESPERA	CONCEDENTE - CODEBA	**LONGARINA**	LONGARINA METALICA EM POLIPROPILENO AZUL C/ 3 LUGARES	REALPLAST						6	2017	470,00	197,00
11467	1 ANDAR - SAGUAO DE ESPERA	CONCEDENTE - CODEBA	**LONGARINA**	LONGARINA METALICA EM POLIPROPILENO AZUL COM 3 LUGARES	REALPLAST						6	2017	470,00	197,00
11468	1 ANDAR - SAGUAO DE ESPERA	CONCEDENTE - CODEBA	**LONGARINA**	LONGARINA METALICA EM POLIPROPILENO AZUL COM 3 LUGARES	REALPLAST						6	2017	470,00	197,00
11469	1 ANDAR - SAGUAO DE ESPERA	CONCEDENTE - CODEBA	**LONGARINA**	LONGARINA METALICA EM POLIPROPILENO AZUL C/ 3 LUGARES	REALPLAST						6	2017	470,00	197,00
11470	1 ANDAR - SAGUAO DE ESPERA	CONCEDENTE - CODEBA	**LONGARINA**	LONGARINA METALICA EM POLIPROPILENO AZUL COM 3 LUGARES	REALPLAST						6	2017	470,00	197,00
11471	1 ANDAR - SAGUAO DE ESPERA	CONCEDENTE - CODEBA	**LONGARINA**	LONGARINA METALICA EM POLIPROPILENO AZUL COM 3 LUGARES	REALPLAST						6	2017	470,00	197,00
11472	1 ANDAR - SAGUAO DE ESPERA	CONCEDENTE - CODEBA	**LONGARINA**	LONGARINA METALICA EM POLIPROPILENO AZUL COM 3 LUGARES	REALPLAST						6	2017	470,00	197,00
11473	1 ANDAR - SAGUAO DE ESPERA	CONCEDENTE - CODEBA	**LONGARINA**	LONGARINA METALICA EM POLIPROPILENO AZUL COM 3 LUGARES	REALPLAST						6	2017	470,00	197,00
12525	TERREO - RAIOX SALA BANCADA 01	CONCEDENTE - CODEBA	**CADEIRA**	CADEIRA GIRATORIA COM ESTR. METALICA REV. EM TECIDO PRETO COM BRACOS	MARTIFLEX						5	2017	460,00	193,00
12528	1 ANDAR - SALA MSC	MOVEIS, UTENSILIOS E INSTALACOES	**CADEIRA**	CADEIRA GIRATORIA COM ESTR. METALICA REV. EM TECIDO PRETO COM BRACOS	MARTIFLEX						5	2017	502,00	211,00

N.º ATIVO	Local	Classe	Espécie	Descrição	Marca	Modelo	Nr de série	Dimensão	Capacidade	TAG	Cond. Uso	Idade aparente	Valor Novo (Reais)	Valor Avaliado (Reais)
12530	TERREO - RAIOX SALA BANCADA 02	CONCEDENTE - CODEBA	**CADEIRA**	CADEIRA GIRATORIA COM ESTR. METALICA REV. EM TECIDO PRETO COM BRACOS	MARTIFLEX						5	2017	460,00	193,00
12537	TERREO - RAIOX SALA BANCADA 02	CONCEDENTE - CODEBA	**CADEIRA**	CADEIRA GIRATORIA COM ESTR. METALICA REV. EM TECIDO PRETO COM BRACOS	MARTIFLEX						5	2017	460,00	193,00
12548	TERREO - RAIOX SALA BANCADA 01	CONCEDENTE - CODEBA	**CADEIRA**	CADEIRA FIXA COM ESTR. METALICA REV. EM TECIDO PRETO	MARTIFLEX						5	2017	169,00	71,00
12551	TERREO - RAIOX SALA BANCADA 02	CONCEDENTE - CODEBA	**CADEIRA**	CADEIRA FIXA COM ESTR. METALICA REV. EM TECIDO PRETO	MARTIFLEX						5	2017	169,00	71,00
12552	TERREO - RAIOX SALA BANCADA 02	CONCEDENTE - CODEBA	**CADEIRA**	CADEIRA FIXA COM ESTR. METALICA REV. EM TECIDO PRETO	MARTIFLEX						5	2017	169,00	71,00
12554	TERRO - RETIRADA DE BAGAGEM	CONCEDENTE - CODEBA	**ESTAÇÃO DE TRABALHO**	ESTACAO DE TRABALHO EM MADEIRA REV. MELAMINICO COM ESTR. METALICA PARA TELEMARKETING	PANDIN			100X060X120			5	2018	573,00	281,00
12555	TERRO - RETIRADA DE BAGAGEM	CONCEDENTE - CODEBA	**ESTAÇÃO DE TRABALHO**	ESTACAO DE TRABALHO EM MADEIRA REV. MELAMINICO COM ESTR. METALICA PARA TELEMARKETING	PANDIN			100X060X120			5	2018	573,00	281,00
12556	TERRO - RETIRADA DE BAGAGEM	CONCEDENTE - CODEBA	**ESTAÇÃO DE TRABALHO**	ESTACAO DE TRABALHO EM MADEIRA REV. MELAMINICO COM ESTR. METALICA PARA TELEMARKETING	PANDIN			100X060X120			5	2018	573,00	281,00
12557	TERREO - RAIOX SALA BANCADA 01	CONCEDENTE - CODEBA	**MESA**	MESA DE MADEIRA REV. MELAMINICO COM ESTR. METALICA E 2 GAVETAS				090X065X075			5	2014	273,00	71,00
12558	TERREO - RAIOX SALA BANCADA 02	CONCEDENTE - CODEBA	**MESA**	MESA DE MADEIRA REV. MELAMINICO COM ESTR. METALICA E 2 GAVETAS				090X065X075			5	2014	273,00	71,00
12559	TERREO - RAIOX SALA BANCADA 02	CONCEDENTE - CODEBA	**MESA**	MESA DE MADEIRA REV. MELAMINICO COM ESTR. METALICA E 2 GAVETAS				090X065X075			5	2014	273,00	71,00
12561	TERREO - EMBARQUE A	MOVEIS, UTENSILIOS E INSTALACOES	**MESA**	MESA DE MADEIRA REV. MELAMINICO COM ESTR. METALICA E 2 GAVETAS				140X065X075			6	2018	569,00	279,00

N.º ATIVO	Local	Classe	Espécie	Descrição	Marca	Modelo	Nr de série	Dimensão	Capacidade	TAG	Cond. Uso	Idade aparente	Valor Novo (Reais)	Valor Avaliado (Reais)
12572	TERRO - RETIRADA DE BAGAGEM	EQUIPAMENTOS DE INFORMATICA	**NO BREAK**	NO BREAK	SMS	POWER VISION 2200SFX	277360002441		2.200 VA		5	2017	2.399,00	528,00
12609	TERREO - RAIOX SALA BANCADA 01	CONCEDENTE - CODEBA	**IMPRESSORA**	IMPRESSORA LASER	HP	LASERJET PRO 400 M401N	BRDSG9LSV0				6	2017	1.199,00	264,00
12611	TERREO - RAIOX SALA BANCADA 02	CONCEDENTE - CODEBA	**IMPRESSORA**	IMPRESSORA LASER	HP	LASERJET PRO 400 M401N	BRDSG8QSLK				6	2017	1.199,00	264,00
12613	TERRO - RETIRADA DE BAGAGEM	CONCEDENTE - CODEBA	**CARRINHO**	CARRINHO DE BAGAGEM EM ACO ZINCADO	IDECAR	IDN502		920X570X1 080 MM	250 KG		5	2014	719,00	187,00
12614	TERRO - RETIRADA DE BAGAGEM	CONCEDENTE - CODEBA	**CARRINHO**	CARRINHO DE BAGAGEM EM ACO ZINCADO	IDECAR	IDN502		920X570X1 080 MM	250 KG		5	2014	719,00	187,00
12615	TERRO - RETIRADA DE BAGAGEM	CONCEDENTE - CODEBA	**CARRINHO**	CARRINHO DE BAGAGEM EM ACO ZINCADO	IDECAR	IDN502		920X570X1 080 MM	250 KG		5	2014	719,00	187,00
12616	TERRO - RETIRADA DE BAGAGEM	CONCEDENTE - CODEBA	**CARRINHO**	CARRINHO DE BAGAGEM EM ACO ZINCADO	IDECAR	IDN502		920X570X1 080 MM	250 KG		5	2014	719,00	187,00
12617	TERRO - RETIRADA DE BAGAGEM	CONCEDENTE - CODEBA	**CARRINHO**	CARRINHO DE BAGAGEM EM ACO ZINCADO	IDECAR	IDN502		920X570X1 080 MM	250 KG		5	2014	719,00	187,00
12618	TERRO - RETIRADA DE BAGAGEM	CONCEDENTE - CODEBA	**CARRINHO**	CARRINHO DE BAGAGEM EM ACO ZINCADO	IDECAR	IDN502		920X570X1 080 MM	250 KG		5	2014	719,00	187,00
12619	TERRO - RETIRADA DE BAGAGEM	CONCEDENTE - CODEBA	**CARRINHO**	CARRINHO DE BAGAGEM EM ACO ZINCADO	IDECAR	IDN502		920X570X1 080 MM	250 KG		5	2014	719,00	187,00
12620	TERRO - RETIRADA DE BAGAGEM	CONCEDENTE - CODEBA	**CARRINHO**	CARRINHO DE BAGAGEM EM ACO ZINCADO	IDECAR	IDN502		920X570X1 080 MM	250 KG		5	2014	719,00	187,00
12621	TERRO - RETIRADA DE BAGAGEM	CONCEDENTE - CODEBA	**CARRINHO**	CARRINHO DE BAGAGEM EM ACO ZINCADO	IDECAR	IDN502		920X570X1 080 MM	250 KG		5	2014	719,00	187,00
12622	TERRO - RETIRADA DE BAGAGEM	CONCEDENTE - CODEBA	**CARRINHO**	CARRINHO DE BAGAGEM EM ACO ZINCADO	IDECAR	IDN502		920X570X1 080 MM	250 KG		5	2014	719,00	187,00
12623	TERRO - RETIRADA DE BAGAGEM	CONCEDENTE - CODEBA	**CARRINHO**	CARRINHO DE BAGAGEM EM ACO ZINCADO	IDECAR	IDN502		920X570X1 080 MM	250 KG		5	2014	719,00	187,00

N.º ATIVO	Local	Classe	Espécie	Descrição	Marca	Modelo	Nr de série	Dimensão	Capacidade	TAG	Cond. Uso	Idade aparente	Valor Novo (Reais)	Valor Avaliado (Reais)
12624	TERRO - RETIRADA DE BAGAGEM	CONCEDENTE - CODEBA	**CARRINHO**	CARRINHO DE BAGAGEM EM ACO ZINCADO	IDECAR	IDN502		920X570X1 080 MM	250 KG		5	2014	719,00	187,00
12625	TERRO - RETIRADA DE BAGAGEM	CONCEDENTE - CODEBA	**CARRINHO**	CARRINHO DE BAGAGEM EM ACO ZINCADO	IDECAR	IDN502		920X570X1 080 MM	250 KG		5	2014	719,00	187,00
12626	TERRO - RETIRADA DE BAGAGEM	CONCEDENTE - CODEBA	**CARRINHO**	CARRINHO DE BAGAGEM EM ACO ZINCADO	IDECAR	IDN502		920X570X1 080 MM	250 KG		5	2014	719,00	187,00
12627	TERRO - RETIRADA DE BAGAGEM	CONCEDENTE - CODEBA	**CARRINHO**	CARRINHO DE BAGAGEM EM ACO ZINCADO	IDECAR	IDN502		920X570X1 080 MM	250 KG		5	2014	719,00	187,00
12628	TERRO - RETIRADA DE BAGAGEM	CONCEDENTE - CODEBA	**CARRINHO**	CARRINHO DE BAGAGEM EM ACO ZINCADO	IDECAR	IDN502		920X570X1 080 MM	250 KG		5	2014	719,00	187,00
12629	TERRO - RETIRADA DE BAGAGEM	CONCEDENTE - CODEBA	**CARRINHO**	CARRINHO DE BAGAGEM EM ACO ZINCADO	IDECAR	IDN502		920X570X1 080 MM	250 KG		5	2014	719,00	187,00
12630	TERRO - RETIRADA DE BAGAGEM	CONCEDENTE - CODEBA	**CARRINHO**	CARRINHO DE BAGAGEM EM ACO ZINCADO	IDECAR	IDN502		920X570X1 080 MM	250 KG		5	2014	719,00	187,00
12631	TERRO - RETIRADA DE BAGAGEM	CONCEDENTE - CODEBA	**CARRINHO**	CARRINHO DE BAGAGEM EM ACO ZINCADO	IDECAR	IDN502		920X570X1 080 MM	250 KG		5	2014	719,00	187,00
12632	TERRO - RETIRADA DE BAGAGEM	CONCEDENTE - CODEBA	**CARRINHO**	CARRINHO DE BAGAGEM EM ACO ZINCADO	IDECAR	IDN502		920X570X1 080 MM	250 KG		5	2014	719,00	187,00
12633	TERRO - RETIRADA DE BAGAGEM	CONCEDENTE - CODEBA	**CARRINHO**	CARRINHO DE BAGAGEM EM ACO ZINCADO	IDECAR	IDN502		920X570X1 080 MM	250 KG		5	2014	719,00	187,00
12634	TERRO - RETIRADA DE BAGAGEM	CONCEDENTE - CODEBA	**CARRINHO**	CARRINHO DE BAGAGEM EM ACO ZINCADO	IDECAR	IDN502		920X570X1 080 MM	250 KG		5	2014	719,00	187,00
12635	TERRO - RETIRADA DE BAGAGEM	CONCEDENTE - CODEBA	**CARRINHO**	CARRINHO DE BAGAGEM EM ACO ZINCADO	IDECAR	IDN502		920X570X1 080 MM	250 KG		5	2014	719,00	187,00
12636	TERRO - RETIRADA DE BAGAGEM	CONCEDENTE - CODEBA	**CARRINHO**	CARRINHO DE BAGAGEM EM ACO ZINCADO	IDECAR	IDN502		920X570X1 080 MM	250 KG		5	2014	719,00	187,00
12637	TERRO - RETIRADA DE BAGAGEM	CONCEDENTE - CODEBA	**CARRINHO**	CARRINHO DE BAGAGEM EM ACO ZINCADO	IDECAR	IDN502		920X570X1 080 MM	250 KG		5	2014	719,00	187,00

N.º ATIVO	Local	Classe	Espécie	Descrição	Marca	Modelo	Nr de série	Dimensão	Capacidade	TAG	Cond. Uso	Idade aparente	Valor Novo (Reais)	Valor Avaliado (Reais)
12638	TERRO - RETIRADA DE BAGAGEM	CONCEDENTE - CODEBA	**ESTEIRA**	ESTEIRA TRANSPORTADORA TIPO ROLETES LIVRES EM ALUMINIO	ROLETES BRASIL	RETA		100X110X030	200 KG		5	2017	6.337,00	4.182,00
12639	TERRO - RETIRADA DE BAGAGEM	CONCEDENTE - CODEBA	**ESTEIRA**	ESTEIRA TRANSPORTADORA TIPO ROLETES LIVRES EM ALUMINIO	ROLETES BRASIL	RETA		100X110X030	200 KG		5	2017	6.337,00	4.182,00
12640	TERRO - RETIRADA DE BAGAGEM	CONCEDENTE - CODEBA	**ESTEIRA**	ESTEIRA TRANSPORTADORA TIPO ROLETES LIVRES EM ALUMINIO	ROLETES BRASIL	RETA		200X110X030	200 KG		5	2017	10.562,00	6.971,00
12641	TERRO - RETIRADA DE BAGAGEM	CONCEDENTE - CODEBA	**ESTEIRA**	ESTEIRA TRANSPORTADORA TIPO ROLETES LIVRES EM ALUMINIO	ROLETES BRASIL	RETA		200X110X030	200 KG		5	2017	10.562,00	6.971,00
12739	TERRO - RETIRADA DE BAGAGEM	CONCEDENTE - CODEBA	**CARRINHO**	CARRINHO DE BAGAGEM EM ACO ZINCADO	IDECAR	IDN502		920X570X1080 MM	250 KG		5	2014	719,00	187,00
12740	TERRO - RETIRADA DE BAGAGEM	CONCEDENTE - CODEBA	**CARRINHO**	CARRINHO DE BAGAGEM EM ACO ZINCADO	IDECAR	IDN502		920X570X1080 MM	250 KG		5	2014	719,00	187,00
12741	TERRO - RETIRADA DE BAGAGEM	CONCEDENTE - CODEBA	**CARRINHO**	CARRINHO DE BAGAGEM EM ACO ZINCADO	IDECAR	IDN502		920X570X1080 MM	250 KG		5	2014	719,00	187,00
12742	TERRO - RETIRADA DE BAGAGEM	CONCEDENTE - CODEBA	**CARRINHO**	CARRINHO DE BAGAGEM EM ACO ZINCADO	IDECAR	IDN502		920X570X1080 MM	250 KG		5	2014	719,00	187,00
12743	TERRO - RETIRADA DE BAGAGEM	CONCEDENTE - CODEBA	**CARRINHO**	CARRINHO DE BAGAGEM EM ACO ZINCADO	IDECAR	IDN502		920X570X1080 MM	250 KG		5	2014	719,00	187,00
12744	TERRO - RETIRADA DE BAGAGEM	CONCEDENTE - CODEBA	**CARRINHO**	CARRINHO DE BAGAGEM EM ACO ZINCADO	IDECAR	IDN502		920X570X1080 MM	250 KG		5	2014	719,00	187,00
12745	TERRO - RETIRADA DE BAGAGEM	CONCEDENTE - CODEBA	**CARRINHO**	CARRINHO DE BAGAGEM EM ACO ZINCADO	IDECAR	IDN502		920X570X1080 MM	250 KG		5	2014	719,00	187,00
12746	TERRO - RETIRADA DE BAGAGEM	CONCEDENTE - CODEBA	**CARRINHO**	CARRINHO DE BAGAGEM EM ACO ZINCADO	IDECAR	IDN502		920X570X1080 MM	250 KG		5	2014	719,00	187,00
12747	TERRO - RETIRADA DE BAGAGEM	CONCEDENTE - CODEBA	**CARRINHO**	CARRINHO DE BAGAGEM EM ACO ZINCADO	IDECAR	IDN502		920X570X1080 MM	250 KG		5	2014	719,00	187,00

N.º ATIVO	Local	Classe	Espécie	Descrição	Marca	Modelo	Nr de série	Dimensão	Capacidade	TAG	Cond. Uso	Idade aparente	Valor Novo (Reais)	Valor Avaliado (Reais)
12748	TERRO - RETIRADA DE BAGAGEM	CONCEDENTE - CODEBA	**CARRINHO**	CARRINHO DE BAGAGEM EM ACO ZINCADO	IDECAR	IDN502		920X570X1 080 MM	250 KG		5	2014	719,00	187,00
12749	TERRO - RETIRADA DE BAGAGEM	CONCEDENTE - CODEBA	**CARRINHO**	CARRINHO DE BAGAGEM EM ACO ZINCADO	IDECAR	IDN502		920X570X1 080 MM	250 KG		5	2014	719,00	187,00
12750	TERRO - RETIRADA DE BAGAGEM	CONCEDENTE - CODEBA	**CARRINHO**	CARRINHO DE BAGAGEM EM ACO ZINCADO	IDECAR	IDN502		920X570X1 080 MM	250 KG		5	2014	719,00	187,00
12751	TERRO - RETIRADA DE BAGAGEM	CONCEDENTE - CODEBA	**CARRINHO**	CARRINHO DE BAGAGEM EM ACO ZINCADO	IDECAR	IDN502		920X570X1 080 MM	250 KG		5	2014	719,00	187,00
12752	TERRO - RETIRADA DE BAGAGEM	CONCEDENTE - CODEBA	**CARRINHO**	CARRINHO DE BAGAGEM EM ACO ZINCADO	IDECAR	IDN502		920X570X1 080 MM	250 KG		5	2014	719,00	187,00
12753	TERRO - RETIRADA DE BAGAGEM	CONCEDENTE - CODEBA	**CARRINHO**	CARRINHO DE BAGAGEM EM ACO ZINCADO	IDECAR	IDN502		920X570X1 080 MM	250 KG		5	2014	719,00	187,00
12754	TERRO - RETIRADA DE BAGAGEM	CONCEDENTE - CODEBA	**CARRINHO**	CARRINHO DE BAGAGEM EM ACO ZINCADO	IDECAR	IDN502		920X570X1 080 MM	250 KG		5	2014	719,00	187,00
12755	TERRO - RETIRADA DE BAGAGEM	CONCEDENTE - CODEBA	**CARRINHO**	CARRINHO DE BAGAGEM EM ACO ZINCADO	IDECAR	IDN502		920X570X1 080 MM	250 KG		5	2014	719,00	187,00
12756	TERRO - RETIRADA DE BAGAGEM	CONCEDENTE - CODEBA	**CARRINHO**	CARRINHO DE BAGAGEM EM ACO ZINCADO	IDECAR	IDN502		920X570X1 080 MM	250 KG		5	2014	719,00	187,00
12757	TERRO - RETIRADA DE BAGAGEM	CONCEDENTE - CODEBA	**CARRINHO**	CARRINHO DE BAGAGEM EM ACO ZINCADO	IDECAR	IDN502		920X570X1 080 MM	250 KG		5	2014	719,00	187,00
12758	TERRO - RETIRADA DE BAGAGEM	CONCEDENTE - CODEBA	**CARRINHO**	CARRINHO DE BAGAGEM EM ACO ZINCADO	IDECAR	IDN502		920X570X1 080 MM	250 KG		5	2014	719,00	187,00
12759	TERRO - RETIRADA DE BAGAGEM	CONCEDENTE - CODEBA	**CARRINHO**	CARRINHO DE BAGAGEM EM ACO ZINCADO	IDECAR	IDN502		920X570X1 080 MM	250 KG		5	2014	719,00	187,00
12760	TERRO - RETIRADA DE BAGAGEM	CONCEDENTE - CODEBA	**CARRINHO**	CARRINHO DE BAGAGEM EM ACO ZINCADO	IDECAR	IDN502		920X570X1 080 MM	250 KG		5	2014	719,00	187,00
12761	TERRO - RETIRADA DE BAGAGEM	CONCEDENTE - CODEBA	**CARRINHO**	CARRINHO DE BAGAGEM EM ACO ZINCADO	IDECAR	IDN502		920X570X1 080 MM	250 KG		5	2014	719,00	187,00

N.º ATIVO	Local	Classe	Espécie	Descrição	Marca	Modelo	Nr de série	Dimensão	Capacidade	TAG	Cond. Uso	Idade aparente	Valor Novo (Reais)	Valor Avaliado (Reais)
12762	TERRO - RETIRADA DE BAGAGEM	MOVEIS, UTENSILIOS E INSTALACOES	**CARRINHO**	CARRINHO DE BAGAGEM EM ACO ZINCADO	IDECAR	IDN502		920X570X1 080 MM	250 KG		5	2014	719,00	187,00
12763	TERRO - RETIRADA DE BAGAGEM	CONCEDENTE - CODEBA	**CARRINHO**	CARRINHO DE BAGAGEM EM ACO ZINCADO	IDECAR	IDN502		920X570X1 080 MM	250 KG		5	2014	719,00	187,00
12766	1 ANDAR - SAGUAO DE ESPERA	CONCEDENTE - CODEBA	**LONGARINA**	LONGARINA METALICA EM POLIPROPILENO AZUL COM 3 LUGARES	REALPLAST						6	2017	470,00	197,00
12768	1 ANDAR - SAGUAO DE ESPERA	CONCEDENTE - CODEBA	**LONGARINA**	LONGARINA METALICA EM POLIPROPILENO AZUL COM 3 LUGARES	REALPLAST						6	2017	470,00	197,00
12769	1 ANDAR - SAGUAO DE ESPERA	CONCEDENTE - CODEBA	**LONGARINA**	LONGARINA METALICA EM POLIPROPILENO AZUL COM 3 LUGARES	REALPLAST						6	2017	470,00	197,00
12770	1 ANDAR - SAGUAO DE ESPERA	CONCEDENTE - CODEBA	**LONGARINA**	LONGARINA METALICA EM POLIPROPILENO AZUL COM 3 LUGARES	REALPLAST						6	2017	470,00	197,00
12771	1 ANDAR - SAGUAO DE ESPERA	CONCEDENTE - CODEBA	**LONGARINA**	LONGARINA METALICA EM POLIPROPILENO AZUL COM 3 LUGARES	REALPLAST						6	2017	470,00	197,00
12775	1 ANDAR - SAGUAO DE ESPERA	CONCEDENTE - CODEBA	**LONGARINA**	LONGARINA METALICA EM POLIPROPILENO AZUL COM 3 LUGARES	REALPLAST						6	2017	470,00	197,00
12798	TERREO - CASA DE BOMBAS	CONCEDENTE - CODEBA	**BOMBA**	MOTOBOMBA CENTRIFUGA	IMBIL	INI 125-400	D00437C001	ROTOR 360MM			5	2014	76.385,00	19.860,00
12799	TERREO - CASA DE BOMBAS	CONCEDENTE - CODEBA	**BOMBA**	MOTOBOMBA CENTRIFUGA	IMBIL	INI 125-400	D00437C002	ROTOR 360MM			5	2014	76.385,00	19.860,00
12802	TERREO - SAGUAO	CONCEDENTE - CODEBA	**ELEVADOR DE PASSAGEIROS**	ELEVADOR SOCIAL EM ACO INOX COM 3 PARADAS	ATLAS SCHINDLER			150X150X2 30	975 KG/ 13 PESSOAS		5	2015	200.000,00	120.000,00
12803	TERREO - SAGUAO	CONCEDENTE - CODEBA	**ELEVADOR DE PASSAGEIROS**	ELEVADOR SOCIAL EM ACO INOX COM 3 PARADAS	ATLAS SCHINDLER			150X150X2 30	975 KG/ 13 PESSOAS		5	2015	200.000,00	120.000,00
12804	TERREO - SAGUAO	CONCEDENTE - CODEBA	**ELEVADOR DE PASSAGEIROS**	ELEVADOR DE SERVICOS EM ACO INOX COM 3 PARADAS	ATLAS SCHINDLER			150X150X2 30	975 KG/ 13 PESSOAS		5	2015	200.000,00	120.000,00
12805	TERREO - LADO B	CONCEDENTE - CODEBA	**ELEVADOR DE PASSAGEIROS**	ELEVADOR SOCIAL EM ACO INOX COM 3 PARADAS	ATLAS SCHINDLER			150X150X2 30	975 KG/ 13 PESSOAS		5	2015	200.000,00	120.000,00
12813	TERREO - LADO B	CONCEDENTE - CODEBA	**ESCADA ROLANTE**	ESCADA ROLANTE COM SENSOR DE MOVIMENTO	ATLAS SCHINDLER		902627				5	2015	600.000,00	360.000,00
12814	TERREO - LADO B	CONCEDENTE - CODEBA	**ESCADA ROLANTE**	ESCADA ROLANTE COM SENSOR DE MOVIMENTO	ATLAS SCHINDLER		902626				5	2015	600.000,00	360.000,00

N.º ATIVO	Local	Classe	Espécie	Descrição	Marca	Modelo	Nr de série	Dimensão	Capacidade	TAG	Cond. Uso	Idade aparente	Valor Novo (Reais)	Valor Avaliado (Reais)
12816	TERREO - LADO B	CONCEDENTE - CODEBA	**ESCADA ROLANTE**	ESCADA ROLANTE COM SENSOR DE MOVIMENTO	ATLAS SCHINDLER		902625				5	2015	600.000,00	360.000,00
12817	TERREO - LADO B	CONCEDENTE - CODEBA	**ESCADA ROLANTE**	ESCADA ROLANTE COM SENSOR DE MOVIMENTO	ATLAS SCHINDLER		902628				5	2015	600.000,00	360.000,00
12818	TERREO - LADO B	CONCEDENTE - CODEBA	**ESCADA ROLANTE**	ESCADA ROLANTE COM SENSOR DE MOVIMENTO	ATLAS SCHINDLER		902629				5	2015	600.000,00	360.000,00
12819	TERREO - LADO B	CONCEDENTE - CODEBA	**ESCADA ROLANTE**	ESCADA ROLANTE COM SENSOR DE MOVIMENTO	ATLAS SCHINDLER		902631				5	2015	600.000,00	360.000,00
12820	TERREO - LADO B	CONCEDENTE - CODEBA	**ESCADA ROLANTE**	ESCADA ROLANTE COM SENSOR DE MOVIMENTO	ATLAS SCHINDLER		902630				5	2015	600.000,00	360.000,00
12821	TERREO - LADO B	CONCEDENTE - CODEBA	**SENSOR MOVIMENTO**	SENSOR MOVIMENTO PARA ESCADA ROLANTE	ATLAS SCHINDLER						5	2015	10.000,00	3.200,00
12822	TERREO - SISTEMA DE AR CONDICIONADO	CONCEDENTE - CODEBA	**CHILLER**	CHILLER - RESFRIADOR DE LIQUIDOS	CARRIER	19XRV3232206 BGH62	0613Q22434		400 TR	CHILLER 02	5	2013	1.309.500,00	641.655,00
12823	TERREO - SISTEMA DE AR CONDICIONADO	CONCEDENTE - CODEBA	**CHILLER**	CHILLER - RESFRIADOR DE LIQUIDOS	CARRIER	19XRV3232206 BGH62	5112Q22337		400 TR	CHILLER 01	5	2013	1.309.500,00	641.655,00
12824	2 ANDAR - LADO A	CONCEDENTE - CODEBA	**BEBEDOURO**	BEBEDOURO DE PRESSAO EM ACO INOX COM 2 TORNEIRAS	IBBL	BDF300					5	2015	2.799,00	896,00
12825	1 ANDAR - LADO B	CONCEDENTE - CODEBA	**BEBEDOURO**	BEBEDOURO DE PRESSAO EM ACO INOX COM 2 TORNEIRAS	IBBL	BDF300					5	2015	2.799,00	896,00
12826	TERRO - RETIRADA DE BAGAGEM	CONCEDENTE - CODEBA	**BEBEDOURO**	BEBEDOURO DE PRESSAO EM ACO INOX COM 2 TORNEIRAS	IBBL	BDF300					5	2015	2.799,00	896,00
12827	TERRO - RETIRADA DE BAGAGEM	CONCEDENTE - CODEBA	**BEBEDOURO**	BEBEDOURO DE PRESSAO EM ACO INOX COM 2 TORNEIRAS	IBBL	BDF300					5	2015	2.799,00	896,00
12828	1 ANDAR - LADO B	CONCEDENTE - CODEBA	**BEBEDOURO**	BEBEDOURO DE PRESSAO EM ACO INOX COM 2 TORNEIRAS	IBBL	BDF300					5	2015	2.799,00	896,00
12829	1 ANDAR - LADO B	CONCEDENTE - CODEBA	**BEBEDOURO**	BEBEDOURO DE PRESSAO EM ACO INOX COM 2 TORNEIRAS	IBBL	BDF300					5	2015	2.799,00	896,00
12830	1 ANDAR - LADO A	CONCEDENTE - CODEBA	**BEBEDOURO**	BEBEDOURO DE PRESSAO EM ACO INOX COM 2 TORNEIRAS	IBBL	BDF300					5	2015	2.799,00	896,00
12832	1 ANDAR - LADO B	CONCEDENTE - CODEBA	**BEBEDOURO**	BEBEDOURO DE PRESSAO EM ACO INOX COM 2 TORNEIRAS	IBBL	BDF300					5	2015	2.799,00	896,00

N.º ATIVO	Local	Classe	Espécie	Descrição	Marca	Modelo	Nr de série	Dimensão	Capacidade	TAG	Cond. Uso	Idade aparente	Valor Novo (Reais)	Valor Avaliado (Reais)
12833	2 ANDAR - LADO A	CONCEDENTE - CODEBA	**BEBEDOURO**	BEBEDOURO DE PRESSAO EM ACO INOX COM 2 TORNEIRAS	IBBL	BDF300					5	2015	2.799,00	896,00
12834	2 ANDAR - LADO B	CONCEDENTE - CODEBA	**BEBEDOURO**	BEBEDOURO DE PRESSAO EM ACO INOX COM 2 TORNEIRAS	IBBL	BDF300					5	2015	2.799,00	896,00
12835	2 ANDAR - LADO B	CONCEDENTE - CODEBA	**BEBEDOURO**	BEBEDOURO DE PRESSAO EM ACO INOX COM 2 TORNEIRAS	IBBL	BDF300					5	2015	2.799,00	896,00
13762	TERRO - RETIRADA DE BAGAGEM	CONCEDENTE - CODEBA	**CARRINHO**	CARRINHO METALICO P/ BAGAGEM	IDECAR			110X080X060			5	2014	719,00	187,00
500009		EQUIPAMENTOS DE INFORMATICA	**HD EXTERNO**	HD INTERNO HPE 8 TB 6G	WESTERN DIGITAL	WD81PURZ			8 TB		8	2019	1.559,00	811,00
1000001	1 ANDAR - SALA B3	MOVEIS, UTENSILIOS E INSTALACOES	**LIXEIRA**	CONJUNTO DE 11 LIXEIRAS DE ACO INOX COM PEDAL	TRAMONTINA						4	2015	3.003,00	961,00
1000002	TERREO - LADO B	CONCEDENTE - CODEBA	**DIVISOR DE FLUXO GRADEADO**	CONJUNTO DE 41 DIVISORES DE FLUXOS GRADEADOS METALICOS				200X115			5	2014	10.250,00	2.665,00
1000003	1 ANDAR - SAGUAO DE ESPERA	MOVEIS, UTENSILIOS E INSTALACOES	**ORGANIZADOR DE FILA**	CONJUNTO DE 208 ORGANIZADORES DE FILA TIPO PEDESTAL EM ACO INOX COM FITA RETRATIL	EASYLINE	NEON					6	2017	46.800,00	22.932,00
160000001	1 ANDAR - SALA B3	CONCEDENTE - CODEBA	**LIXEIRA**	CONJUNTOS DE 11 LIXEIRAS DE ACO INOX C/ PEDAL	TRAMONTINA						4	2015	3.003,00	961,00
160000002	TERREO - LADO B	CONCEDENTE - CODEBA	**DIVISOR DE FLUXO GRADEADO**	CONJUNTO DE 41 DIVISORES DE FLUXOS METALICO				200X115			5	2014	10.250,00	2.665,00
												Total	**15.217.352,00**	**7.654.408,00**

PLANILHA DE CADASTRO DE BENS

AGÊNCIA NACIONAL DE TRANSPORTES AQUAVIÁRIOS

SUPERINTENDÊNCIA DE REGULAÇÃO

SECRETARIA DE TECNOLOGIA DA INFORMAÇÃO

Nº Contrato	CNPJ Empresa	Nome Porto/Porto Organizado	Capítulo	Posição	Subposição	Nome Item	Fornecedor	Nº do Registro Patrimonial	Modalidade de Tombamento	Latitude	Longitude	Destinação	Data de Tombamento	Capacidade	Unidade de Medida	Especificação Técnica	Valor Original de Compra (R$)	Fonte de recurso	Histórico	Situação	Estado de Conservação	Bem da União	Bem Reversível	Natureza	Tempo de Utilização (anos)	Vinculação Contratual	Tipo de Bem	Grupo de bens	Conta Contábil (Plano de Contas Regulatório)	Data da Avaliação	Valor Justo de mercado (R$)	Valor Residual (R$) - unitário [E] { ao final da vida útil}
01/2017	26822234000108	SALVADOR	84	43	31	IMPRESSORA	SOCICAM ADMINISTRACAO PROJETOS E REPRESE	1	Aquisição	-12.969.402	-38.512.809	Equipamentos de informática	22/03/2017			IMPRESSORA MULTIFUNCIONAL MARCA HP MODELO OFFICEJET PRO 8710 N.º DE SÉRIE CN633BM0970675	1.377,60	Próprio	Tombado	Servível	Bom	Não	Não	Móvel	5	Removível	Bens próprios - Administração	Equipamentos de Informática	1.2.3.01.05.999	30/06/2022	414,00	R$ 0,00
01/2017	26822234000108	SALVADOR	84	71	30	MONITOR	SOCICAM ADMINISTRACAO PROJETOS E REPRESE	4	Aquisição	-12.969.402	-38.512.809	Equipamentos de informática	30/06/2017			MONITOR LED 19.5 POL MARCA LG MODELO 20M37AA-B N.º DE SÉRIE 704SPRW0W318 TAG MON768	410,00	Próprio	Tombado	Servível	Bom	Não	Não	Móvel	5	Removível	Bens próprios - Administração	Equipamentos de Informática	1.2.3.01.05.999	30/06/2022	172,00	R$ 0,00
01/2017	26822234000108	SALVADOR	85	04	40	NOBREAK	INGRAM MICRO BRASIL LTDA.	5	Aquisição	-12.969.402	-38.512.809	Equipamentos de informática	30/06/2017	1400	VA	NO BREAK MARCA SMS MODELO MANAGER NET 4 / USM1400S N.º DE SÉRIE 272890006478	605,00	Próprio	Tombado	Servível	Bom	Não	Não	Móvel	5	Removível	Bens próprios - Administração	Equipamentos de Informática	1.2.3.01.05.999	30/06/2022	138,00	R$ 0,00
01/2017	26822234000108	SALVADOR	85	04	40	NOBREAK	INGRAM MICRO BRASIL LTDA.	6	Aquisição	-12.969.402	-38.512.809	Equipamentos de informática	30/06/2017	1400	VA	NO BREAK MARCA SMS MODELO MANAGER NET 4 / USM1400S N.º DE SÉRIE 272890005295	605,00	Próprio	Tombado	Servível	Bom	Não	Não	Móvel	5	Removível	Bens próprios - Administração	Equipamentos de Informática	1.2.3.01.05.999	30/06/2022	138,00	R$ 0,00
01/2017	26822234000108	SALVADOR	84	43	32	IMPRESSORA	INGRAM MICRO BRASIL LTDA	7	Aquisição	-12.969.402	-38.512.809	Equipamentos de informática	30/06/2017			IMPRESSORA DE CUPOM MARCA EPSON MODELO M244A N.º DE SÉRIE X2MR000918 TAG PRN244	705,00	Próprio	Tombado	Servível	Bom	Não	Não	Móvel	5	Removível	Bens próprios - Administração	Equipamentos de Informática	1.2.3.01.05.999	30/06/2022	274,00	R$ 0,00
01/2017	26822234000108	SALVADOR	84	71	90	COLETOR DE DADOS	INGRAM MICRO BRASIL LTDA	8	Aquisição	-12.969.402	-38.512.809	Aparelho para armazenar dados	30/06/2017			LEITOR MANUAL DE COD. DE BARRAS MARCA HONEYWELL MODELO MS9520 N.º DE SÉRIE 1710250001	495,00	Próprio	Tombado	Servível	Bom	Não	Não	Móvel	5	Removível	Bens próprios - Administração	Equipamentos de Informática	1.2.3.01.05.999	30/06/2022	120,00	R$ 0,00
01/2017	26822234000108	SALVADOR	85	30	10	CANCELA	DIMAS DE MELO PIMENTA SISTEMA DE PONTO	9	Aquisição	-12.969.402	-38.512.809	Equipamento de segurança	28/07/2017			CANCELA DE ENTRADA DO ESTACIONAMENTO COM TOTEM DIGITAL E ACESSORIOS MARCA DIMEP	25.617,01	Próprio	Tombado	Servível	Bom	Não	Não	Móvel	6	Removível	Bens próprios - Administração	Equipamentos	1.2.3.01.05.999	30/06/2022	3066,00	R$ 426,96
01/2017	26822234000108	SALVADOR	85	30	10	CANCELA	DIMAS DE MELO PIMENTA SISTEMA DE PONTO	10	Aquisição	-12.969.402	-38.512.809	Equipamento de segurança	28/07/2017			CANCELA DE SAIDA DO ESTACIONAMENTO COM TOTEM DIGITAL E ACESSORIOS MARCA DIMEP	18.305,70	Próprio	Tombado	Servível	Bom	Não	Não	Móvel	6	Removível	Bens próprios - Administração	Equipamentos	1.2.3.01.05.999	30/06/2022	3066,00	R$ 304,80
01/2017	26822234000108	SALVADOR	85	31	20	TERMINAL DE AUTO ATENDIMENTO	DIMAS DE MELO PIMENTA SISTEMA DE PONTO	11	Aquisição	-12.969.402	-38.512.809	Aparelho para auto atendimento	28/07/2017			TERMINAL DE.AUTO ATENDIMENTO COM CENTRAL MARCA DIMEP	23.520,70	Próprio	Tombado	Servível	Bom	Não	Não	Móvel	6	Removível	Bens próprios - Administração	Aparelhos	1.2.3.01.05.999	30/06/2022	11760,00	R$ 392,11
01/2017	26822234000108	SALVADOR	85	17	12	SMARTPHONE	SOCICAM ADMINISTRACAO PROJETOS E REPRESE	12	Aquisição	-12.969.402	-38.512.809	Smartphone	28/07/2017	32	GB	SMARTPHONE MOTO G5 MARCA MOTOROLA MODELO XT1672 N.º DE SÉRIE 56502086066011	875,00	Próprio	Tombado	Servível	Bom	Não	Não	Móvel	5	Removível	Bens próprios - Administração	Equipamentos de Informática	1.2.3.01.05.999	30/06/2022	220,00	R$ 14,78
01/2017	26822234000108	SALVADOR	84	71	30	MICROCOMPUTADOR	INGRAM MICRO BRASIL LTDA	13	Aquisição	-12.969.402	-38.512.809	Equipamentos de informática	24/07/2017			MICROCOMPUTADOR MARCA LENOVO MODELO S510 DESKTOP TYPE 10KY N.º DE SÉRIE PE02LK14	3.640,55	Próprio	Tombado	Servível	Bom	Não	Não	Móvel	5	Removível	Bens próprios - Administração	Equipamentos de Informática	1.2.3.01.05.999	30/06/2022	572,00	R$ 60,43
01/2017	26822234000108	SALVADOR	94	03	30	MESA	SOCICAM ADMINISTRACAO PROJETOS E REPRESE	14	Aquisição	-12.969.402	-38.512.809	Móveis e Utensílios	03/08/2017			MESA DE MADEIRA REV. MELAMINICO COM ESTR. METÁLICA E 2 GAVETAS DIMENSÃO 120X060X075	228,68	Próprio	Tombado	Servível	Bom	Não	Não	Móvel	6	Removível	Bens próprios - Administração	Móveis e utensílios	1.2.3.01.05.999	30/06/2022	191,00	R$ 117,90

Nº Contrato	CNPJ Empresa	Nome Porto/Porto Organizado	Capítulo	Posição	Subposição	Nome Item	Fornecedor	Nº do Registro Patrimonial	Modalidade de Tombamento	Latitude	Longitude	Destinação	Data de Tombamento	Capacidade	Unidade de Medida	Especificação Técnica	Valor Original de Compra (R$)	Fonte de recurso	Histórico	Situação	Estado de Conservação	Bem da União	Bem Reversível	Natureza	Tempo de Utilização (anos)	Vinculação Contratual	Tipo de Bem	Grupo de bens	Conta Contábil (Plano de Contas Regulatório)	Data da Avaliação	Valor Justo de mercado (R$)	Valor Residual (R$) - unitário [E] { ao final da vida útil}
01/2017	26822234000108	SALVADOR	94	03	30	ESTAÇÃO DE TRABALHO	SOCICAM ADMINISTRACAO PROJETOS E REPRESE	15	Aquisição	-12.969.402	-38.512.809	Móveis e Utensílios	03/08/2017			ESTAÇÃO DE TRABALHO EM MADEIRA REV. MELAMINICO TIPO L COM ESTR. METÁLICA DIMENSÃO 180X160X060X075	228,68	Próprio	Tombado	Servível	Bom	Não	Não	Móvel	6	Removível	Bens próprios - Administração	Móveis e utensílios	1.2.3.01.05.999	30/06/2022	605,00	R$ 117,90
01/2017	26822234000108	SALVADOR	94	03	30	MESA	SOCICAM ADMINISTRACAO PROJETOS E REPRESE	16	Aquisição	-12.969.402	-38.512.809	Móveis e Utensílios	03/08/2017			MESA DE MADEIRA REV. MELAMINICO COM ESTR. METÁLICA E 2 GAVETAS DIMENSÃO 120X060X075	228,68	Próprio	Tombado	Servível	Bom	Não	Não	Móvel	6	Removível	Bens próprios - Administração	Móveis e utensílios	1.2.3.01.05.999	30/06/2022	191,00	R$ 117,90
01/2017	26822234000108	SALVADOR	94	03	30	MESA	SOCICAM ADMINISTRACAO PROJETOS E REPRESE	17	Aquisição	-12.969.402	-38.512.809	Móveis e Utensílios	03/08/2017			MESA DE MADEIRA REV. MELAMINICO COM ESTR. METÁLICA E 2 GAVETAS DIMENSÃO 120X060X075	457,36	Próprio	Tombado	Servível	Bom	Não	Não	Móvel	6	Removível	Bens próprios - Administração	Móveis e utensílios	1.2.3.01.05.999	30/06/2022	191,00	R$ 236,38
01/2017	26822234000108	SALVADOR	94	03	30	ARMARIO	SOCICAM ADMINISTRACAO PROJETOS E REPRESE	18	Aquisição	-12.969.402	-38.512.809	Móveis e Utensílios	03/08/2017			ARMARIO ALTO EM MADEIRA REV. MELAMINICO COM 2 PORTAS MARCA MARTINUCCI DIMENSÃO 080X040X160	497,48	Próprio	Tombado	Servível	Bom	Não	Não	Móvel	6	Removível	Bens próprios - Administração	Móveis e utensílios	1.2.3.01.05.999	30/06/2022	261,00	R$ 256,78
01/2017	26822234000108	SALVADOR	94	03	30	ARMARIO	SOCICAM ADMINISTRACAO PROJETOS E REPRESE	19	Aquisição	-12.969.402	-38.512.809	Móveis e Utensílios	03/08/2017			ARMARIO BAIXO EM MADEIRA REV. MELAMINICO COM 2 PORTAS DIMENSÃO 080X040X080	270,64	Próprio	Tombado	Servível	Bom	Não	Não	Móvel	6	Removível	Bens próprios - Administração	Móveis e utensílios	1.2.3.01.05.999	30/06/2022	214,00	R$ 139,56
01/2017	26822234000108	SALVADOR	94	03	30	ARQUIVO	SOCICAM ADMINISTRACAO PROJETOS E REPRESE	20	Aquisição	-12.969.402	-38.512.809	Móveis e Utensílios	03/08/2017			ARQUIVO DE MADEIRA REV. MELAMINICO COM 4 GAVETAS DIMENSÃO 045X055X135	522,64	Próprio	Tombado	Servível	Bom	Não	Não	Móvel	6	Removível	Bens próprios - Administração	Móveis e utensílios	1.2.3.01.05.999	30/06/2022	294,00	R$ 269,76
01/2017	26822234000108	SALVADOR	94	01	30	CADEIRA	SOCICAM ADMINISTRACAO PROJETOS E REPRESE	21	Aquisição	-12.969.402	-38.512.809	Móveis e Utensílios	03/08/2017			CADEIRA GIRATÓRIA COM ESTR. METÁLICA REV. EM COURVIM PRETO COM BRAÇOS MARCA MARTIFLEX	177,36	Próprio	Tombado	Servível	Bom	Não	Não	Móvel	6	Removível	Bens próprios - Administração	Móveis e utensílios	1.2.3.01.05.999	30/06/2022	211,00	R$ 91,52
01/2017	26822234000108	SALVADOR	94	01	30	CADEIRA	SOCICAM ADMINISTRACAO PROJETOS E REPRESE	23	Aquisição	-12.969.402	-38.512.809	Móveis e Utensílios	03/08/2017			CADEIRA GIRATÓRIA COM ESTR. METÁLICA REV. EM COURVIM PRETO COM BRAÇOS MARCA MARTIFLEX	177,36	Próprio	Tombado	Servível	Bom	Não	Não	Móvel	6	Removível	Bens próprios - Administração	Móveis e utensílios	1.2.3.01.05.999	30/06/2022	211,00	R$ 91,52
01/2017	26822234000108	SALVADOR	94	01	30	CADEIRA	SOCICAM ADMINISTRACAO PROJETOS E REPRESE	24	Aquisição	-12.969.402	-38.512.809	Móveis e Utensílios	03/08/2017			CADEIRA GIRATÓRIA COM ESTR. METÁLICA REV. EM COURVIM PRETO COM BRAÇOS MARCA MARTIFLEX	177,36	Próprio	Tombado	Servível	Bom	Não	Não	Móvel	6	Removível	Bens próprios - Administração	Móveis e utensílios	1.2.3.01.05.999	30/06/2022	211,00	R$ 91,52
01/2017	26822234000108	SALVADOR	94	01	61	CADEIRA	MOVESC COMERCIO DE MOVEIS PARA ESCRITORI	25	Aquisição	-12.969.402	-38.512.809	Móveis e Utensílios	03/08/2017			CADEIRA FIXA COM ESTR. METÁLICA REV. EM COURVIM PRETO	84,00	Próprio	Tombado	Servível	Bom	Não	Não	Móvel	5	Removível	Bens próprios - Administração	Móveis e utensílios	1.2.3.01.05.999	30/06/2022	90,00	R$ 43,40
01/2017	26822234000108	SALVADOR	94	01	61	CADEIRA	MOVESC COMERCIO DE MOVEIS PARA ESCRITORI	26	Aquisição	-12.969.402	-38.512.809	Móveis e Utensílios	03/08/2017			CADEIRA FIXA COM ESTR. METÁLICA REV. EM COURVIM PRETO	84,00	Próprio	Tombado	Servível	Bom	Não	Não	Móvel	5	Removível	Bens próprios - Administração	Móveis e utensílios	1.2.3.01.05.999	30/06/2022	90,00	R$ 43,40
01/2017	26822234000108	SALVADOR	87	13	10	CADEIRA DE RODAS	REALMED COMERCIO DE PRODUTOS E EQUIPAM	27	Aquisição	-12.969.402	-38.512.809	Móveis e Utensílios	03/08/2017			CADEIRA DE RODAS CONVENCIONAL MARCA CDS MODELO CDS 101 NYL	690,64	Próprio	Tombado	Servível	Bom	Não	Não	Móvel	6	Removível	Bens próprios - Administração	Móveis e utensílios	1.2.3.01.05.999	30/06/2022	253,00	R$ 356,56

Nº Contrato	CNPJ Empresa	Nome Porto/Porto Organizado	Capítulo	Posição	Subposição	Nome Item	Fornecedor	Nº do Registro Patrimonial	Modalidade de Tombamento	Latitude	Longitude	Destinação	Data de Tombamento	Capacidade	Unidade de Medida	Especificação Técnica	Valor Original de Compra (R$)	Fonte de recurso	Histórico	Situação	Estado de Conservação	Bem da União	Bem Reversível	Natureza	Tempo de Utilização (anos)	Vinculação Contratual	Tipo de Bem	Grupo de bens	Conta Contábil (Plano de Contas Regulatório)	Data da Avaliação	Valor Justo de mercado (R$)	Valor Residual (R$) - unitário [E] { ao final da vida útil}
01/2017	26822234000108	SALVADOR	94	03	60	BIOMBO	SOCICAM ADMINISTRACAO PROJETOS E REPRESE	28	Aquisição	-12.969.402	-38.512.809	Móveis e Utensílios	03/08/2017			BIOMBO TRIPLO COM ESTR. METÁLICA REV. EM TECIDO	359,32	Próprio	Tombado	Servível	Bom	Não	Não	Móvel	6	Removível	Bens próprios - Administração	Móveis e utensílios	1.2.3.01.05.999	30/06/2022	358,00	R$ 185,90
01/2017	26822234000108	SALVADOR	94	04	90	MACA	SOCICAM ADMINISTRACAO PROJETOS E REPRESE	29	Aquisição	-12.969.402	-38.512.809	Móveis e Utensílios	03/08/2017			MACA HOSPITALAR TIPO DIVA COM ESTR. METÁLICA, ESTOFADA EM COURVIM PRETO E ENCOSTO RECLINAVEL	382,64	Próprio	Tombado	Servível	Bom	Não	Não	Móvel	6	Removível	Bens próprios - Administração	Móveis e utensílios	1.2.3.01.05.999	30/06/2022	446,00	R$ 197,62
01/2017	26822234000108	SALVADOR	94	01	30	CADEIRA	SOCICAM ADMINISTRACAO PROJETOS E REPRESE	32	Aquisição	-12.969.402	-38.512.809	Móveis e Utensílios	03/08/2017			CADEIRA GIRATÓRIA COM ESTR. METÁLICA REV. EM COURVIM PRETO COM BRAÇOS MARCA MARTIFLEX	184,80	Próprio	Tombado	Servível	Bom	Não	Não	Móvel	6	Removível	Bens próprios - Administração	Móveis e utensílios	1.2.3.01.05.999	30/06/2022	211,00	R$ 95,48
01/2017	26822234000108	SALVADOR	94	01	30	CADEIRA	SOCICAM ADMINISTRACAO PROJETOS E REPRESE	33	Aquisição	-12.969.402	-38.512.809	Móveis e Utensílios	03/08/2017			CADEIRA GIRATÓRIA COM ESTR. METÁLICA REV. EM COURVIM PRETO COM BRAÇOS MARCA MARTIFLEX	184,80	Próprio	Tombado	Servível	Bom	Não	Não	Móvel	6	Removível	Bens próprios - Administração	Móveis e utensílios	1.2.3.01.05.999	30/06/2022	211,00	R$ 95,48
01/2017	26822234000108	SALVADOR	94	01	30	CADEIRA	SOCICAM ADMINISTRACAO PROJETOS E REPRESE	34	Aquisição	-12.969.402	-38.512.809	Móveis e Utensílios	03/08/2017			CADEIRA GIRATÓRIA COM ESTR. METÁLICA REV. EM COURVIM PRETO COM BRAÇOS MARCA MARTIFLEX	184,80	Próprio	Tombado	Servível	Bom	Não	Não	Móvel	6	Removível	Bens próprios - Administração	Móveis e utensílios	1.2.3.01.05.999	30/06/2022	211,00	R$ 95,48
01/2017	26822234000108	SALVADOR	94	01	30	CADEIRA	SOCICAM ADMINISTRACAO PROJETOS E REPRESE	35	Aquisição	-12.969.402	-38.512.809	Móveis e Utensílios	03/08/2017			CADEIRA GIRATÓRIA COM ESTR. METÁLICA REV. EM COURVIM PRETO COM BRAÇOS MARCA MARTIFLEX	184,80	Próprio	Tombado	Servível	Bom	Não	Não	Móvel	6	Removível	Bens próprios - Administração	Móveis e utensílios	1.2.3.01.05.999	30/06/2022	211,00	R$ 95,48
01/2017	26822234000108	SALVADOR	94	01	30	CADEIRA	SOCICAM ADMINISTRACAO PROJETOS E REPRESE	36	Aquisição	-12.969.402	-38.512.809	Móveis e Utensílios	03/08/2017			CADEIRA GIRATÓRIA COM ESTR. METÁLICA REV. EM COURVIM PRETO COM BRAÇOS MARCA MARTIFLEX	184,80	Próprio	Tombado	Servível	Bom	Não	Não	Móvel	6	Removível	Bens próprios - Administração	Móveis e utensílios	1.2.3.01.05.999	30/06/2022	211,00	R$ 95,48
01/2017	26822234000108	SALVADOR	94	01	30	CADEIRA	SOCICAM ADMINISTRACAO PROJETOS E REPRESE	37	Aquisição	-12.969.402	-38.512.809	Móveis e Utensílios	03/08/2017			CADEIRA GIRATÓRIA COM ESTR. METÁLICA REV. EM COURVIM PRETO COM BRAÇOS MARCA MARTIFLEX	184,80	Próprio	Tombado	Servível	Bom	Não	Não	Móvel	6	Removível	Bens próprios - Administração	Móveis e utensílios	1.2.3.01.05.999	30/06/2022	211,00	R$ 95,48
01/2017	26822234000108	SALVADOR	94	01	30	CADEIRA	SOCICAM ADMINISTRACAO PROJETOS E REPRESE	38	Aquisição	-12.969.402	-38.512.809	Móveis e Utensílios	03/08/2017			CADEIRA GIRATÓRIA COM ESTR. METÁLICA REV. EM COURVIM PRETO COM BRAÇOS MARCA MARTIFLEX	184,80	Próprio	Tombado	Servível	Bom	Não	Não	Móvel	6	Removível	Bens próprios - Administração	Móveis e utensílios	1.2.3.01.05.999	30/06/2022	211,00	R$ 95,48
01/2017	26822234000108	SALVADOR	94	01	30	CADEIRA	SOCICAM ADMINISTRACAO PROJETOS E REPRESE	39	Aquisição	-12.969.402	-38.512.809	Móveis e Utensílios	03/08/2017			CADEIRA GIRATÓRIA COM ESTR. METÁLICA REV. EM COURVIM PRETO COM BRAÇOS MARCA MARTIFLEX	184,80	Próprio	Tombado	Servível	Bom	Não	Não	Móvel	6	Removível	Bens próprios - Administração	Móveis e utensílios	1.2.3.01.05.999	30/06/2022	211,00	R$ 95,48
01/2017	26822234000108	SALVADOR	94	01	30	CADEIRA	SOCICAM ADMINISTRACAO PROJETOS E REPRESE	40	Aquisição	-12.969.402	-38.512.809	Móveis e Utensílios	03/08/2017			CADEIRA GIRATÓRIA COM ESTR. METÁLICA REV. EM COURVIM PRETO COM BRAÇOS MARCA MARTIFLEX	184,80	Próprio	Tombado	Servível	Bom	Não	Não	Móvel	6	Removível	Bens próprios - Administração	Móveis e utensílios	1.2.3.01.05.999	30/06/2022	211,00	R$ 95,48

Nº Contrato	CNPJ Empresa	Nome Porto/Porto Organizado	Capítulo	Posição	Subposição	Nome Item	Fornecedor	Nº do Registro Patrimonial	Modalidade de Tombamento	Latitude	Longitude	Destinação	Data de Tombamento	Capacidade	Unidade de Medida	Especificação Técnica	Valor Original de Compra (R$)	Fonte de recurso	Histórico	Situação	Estado de Conservação	Bem da União	Bem Reversível	Natureza	Tempo de Utilização (anos)	Vinculação Contratual	Tipo de Bem	Grupo de bens	Conta Contábil (Plano de Contas Regulatório)	Data da Avaliação	Valor Justo de mercado (R$)	Valor Residual (R$) - unitário [E] { ao final da vida útil}
01/2017	26822234000108	SALVADOR	94	01	30	CADEIRA	SOCICAM ADMINISTRACAO PROJETOS E REPRESE	42	Aquisição	-12.969.402	-38.512.809	Móveis e Utensílios	03/08/2017			CADEIRA GIRATÓRIA COM ESTR. METÁLICA REV. EM COURVIM PRETO COM BRAÇOS MARCA MARTIFLEX	184,80	Próprio	Tombado	Servível	Bom	Não	Não	Móvel	6	Removível	Bens próprios - Administração	Móveis e utensílios	1.2.3.01.05.999	30/06/2022	211,00	R$ 95,48
01/2017	26822234000108	SALVADOR	94	01	30	CADEIRA	SOCICAM ADMINISTRACAO PROJETOS E REPRESE	43	Aquisição	-12.969.402	-38.512.809	Móveis e Utensílios	03/08/2017			CADEIRA GIRATÓRIA COM ESTR. METÁLICA REV. EM COURVIM PRETO COM BRAÇOS MARCA MARTIFLEX	184,80	Próprio	Tombado	Servível	Bom	Não	Não	Móvel	6	Removível	Bens próprios - Administração	Móveis e utensílios	1.2.3.01.05.999	30/06/2022	211,00	R$ 95,48
01/2017	26822234000108	SALVADOR	94	01	30	CADEIRA	SOCICAM ADMINISTRACAO PROJETOS E REPRESE	44	Aquisição	-12.969.402	-38.512.809	Móveis e Utensílios	03/08/2017			CADEIRA GIRATÓRIA COM ESTR. METÁLICA REV. EM COURVIM PRETO COM BRAÇOS MARCA MARTIFLEX	184,80	Próprio	Tombado	Servível	Bom	Não	Não	Móvel	6	Removível	Bens próprios - Administração	Móveis e utensílios	1.2.3.01.05.999	30/06/2022	211,00	R$ 95,48
01/2017	26822234000108	SALVADOR	94	01	30	CADEIRA	SOCICAM ADMINISTRACAO PROJETOS E REPRESE	45	Aquisição	-12.969.402	-38.512.809	Móveis e Utensílios	03/08/2017			CADEIRA GIRATÓRIA COM ESTR. METÁLICA REV. EM COURVIM PRETO COM BRAÇOS MARCA MARTIFLEX	184,80	Próprio	Tombado	Servível	Bom	Não	Não	Móvel	6	Removível	Bens próprios - Administração	Móveis e utensílios	1.2.3.01.05.999	30/06/2022	211,00	R$ 95,48
01/2017	26822234000108	SALVADOR	94	01	30	CADEIRA	SOCICAM ADMINISTRACAO PROJETOS E REPRESE	46	Aquisição	-12.969.402	-38.512.809	Móveis e Utensílios	03/08/2017			CADEIRA GIRATÓRIA COM ESTR. METÁLICA REV. EM COURVIM PRETO COM BRAÇOS MARCA MARTIFLEX	184,80	Próprio	Tombado	Servível	Bom	Não	Não	Móvel	6	Removível	Bens próprios - Administração	Móveis e utensílios	1.2.3.01.05.999	30/06/2022	211,00	R$ 95,48
01/2017	26822234000108	SALVADOR	94	01	30	CADEIRA	SOCICAM ADMINISTRACAO PROJETOS E REPRESE	47	Aquisição	-12.969.402	-38.512.809	Móveis e Utensílios	03/08/2017			CADEIRA GIRATÓRIA COM ESTR. METÁLICA REV. EM COURVIM PRETO COM BRAÇOS MARCA MARTIFLEX	184,80	Próprio	Tombado	Servível	Bom	Não	Não	Móvel	6	Removível	Bens próprios - Administração	Móveis e utensílios	1.2.3.01.05.999	30/06/2022	211,00	R$ 95,48
01/2017	26822234000108	SALVADOR	94	01	30	CADEIRA	SOCICAM ADMINISTRACAO PROJETOS E REPRESE	48	Aquisição	-12.969.402	-38.512.809	Móveis e Utensílios	03/08/2017			CADEIRA GIRATÓRIA COM ESTR. METÁLICA REV. EM COURVIM PRETO COM BRAÇOS MARCA MARTIFLEX	184,80	Próprio	Tombado	Servível	Bom	Não	Não	Móvel	6	Removível	Bens próprios - Administração	Móveis e utensílios	1.2.3.01.05.999	30/06/2022	211,00	R$ 95,48
01/2017	26822234000108	SALVADOR	94	01	30	CADEIRA	SOCICAM ADMINISTRACAO PROJETOS E REPRESE	49	Aquisição	-12.969.402	-38.512.809	Móveis e Utensílios	03/08/2017			CADEIRA GIRATÓRIA COM ESTR. METÁLICA REV. EM COURVIM PRETO COM BRAÇOS MARCA MARTIFLEX	184,80	Próprio	Tombado	Servível	Bom	Não	Não	Móvel	6	Removível	Bens próprios - Administração	Móveis e utensílios	1.2.3.01.05.999	30/06/2022	211,00	R$ 95,48
01/2017	26822234000108	SALVADOR	94	01	30	CADEIRA	SOCICAM ADMINISTRACAO PROJETOS E REPRESE	50	Aquisição	-12.969.402	-38.512.809	Móveis e Utensílios	03/08/2017			CADEIRA GIRATÓRIA COM ESTR. METÁLICA REV. EM COURVIM PRETO COM BRAÇOS MARCA MARTIFLEX	184,80	Próprio	Tombado	Servível	Bom	Não	Não	Móvel	6	Removível	Bens próprios - Administração	Móveis e utensílios	1.2.3.01.05.999	30/06/2022	211,00	R$ 95,48
01/2017	26822234000108	SALVADOR	94	03	30	MESA	SOCICAM ADMINISTRACAO PROJETOS E REPRESE	51	Aquisição	-12.969.402	-38.512.809	Móveis e Utensílios	03/08/2017			MESA DE MADEIRA REV. MELAMINICO PARA REFEITORIO COM ESTR. METÁLICA E 8 LUGARES DIMENSÃO 180X080X080	1.213,36	Próprio	Tombado	Servível	Bom	Não	Não	Móvel	6	Removível	Bens próprios - Administração	Móveis e utensílios	1.2.3.01.05.999	30/06/2022	1121,00	R$ 626,98
01/2017	26822234000108	SALVADOR	85	16	50	MICROONDAS	SOCICAM ADMINISTRACAO PROJETOS E REPRESE	52	Aquisição	-12.969.402	-38.512.809	Eletrodomestico	03/08/2017	20	LITROS	FORNO MICROONDAS MARCA PANASONIC MODELO MTO-030 N.º DE SÉRIE 62000509	404,01	Próprio	Tombado	Servível	Bom	Não	Sim	Móvel	6	Removível	Bens próprios - Administração	Aparelhos	1.2.3.01.05.999	30/06/2022	210,00	R$ 208,55

Nº Contrato	CNPJ Empresa	Nome Porto/Porto Organizado	Capítulo	Posição	Subposição	Nome Item	Fornecedor	Nº do Registro Patrimonial	Modalidade de Tombamento	Latitude	Longitude	Destinação	Data de Tombamento	Capacidade	Unidade de Medida	Especificação Técnica	Valor Original de Compra (R$)	Fonte de recurso	Histórico	Situação	Estado de Conservação	Bem da União	Bem Reversível	Natureza	Tempo de Utilização (anos)	Vinculação Contratual	Tipo de Bem	Grupo de bens	Conta Contábil (Plano de Contas Regulatório)	Data da Avaliação	Valor Justo de mercado (R$)	Valor Residual (R$) - unitário [E] { ao final da vida útil}
01/2017	26822234000108	SALVADOR	84	18	10	REFRIGERADOR	SOCICAM ADMINISTRACAO PROJETOS E REPRESE	53	Aquisição	-12.969.402	-38.512.809	Eletrodomestico	03/08/2017	260	LITROS	REFRIGERADOR CONVENCIONAL COM 2 PORTAS MARCA ELECTROLUX MODELO DC35A N.º DE SÉRIE 62308864	940,76	Próprio	Tombado	Servível	Bom	Não	Sim	Móvel	6	Removível	Bens próprios - Administração	Aparelhos	1.2.3.01.05.999	30/06/2022	966,00	R$ 486,04
01/2017	26822234000108	SALVADOR	94	01	30	CADEIRA	SOCICAM ADMINISTRACAO PROJETOS E REPRESE	54	Aquisição	-12.969.402	-38.512.809	Móveis e Utensílios	03/08/2017			CADEIRA GIRATÓRIA COM ESTR. METÁLICA REV. EM COURVIM PRETO COM BRAÇOS MARCA MARTIFLEX	186,45	Próprio	Tombado	Servível	Bom	Não	Não	Móvel	6	Removível	Bens próprios - Administração	Móveis e utensílios	1.2.3.01.05.999	30/06/2022	211,00	R$ 96,55
01/2017	26822234000108	SALVADOR	94	01	30	CADEIRA	SOCICAM ADMINISTRACAO PROJETOS E REPRESE	55	Aquisição	-12.969.402	-38.512.809	Móveis e Utensílios	03/08/2017			CADEIRA GIRATÓRIA COM ESTR. METÁLICA REV. EM COURVIM PRETO COM BRAÇOS MARCA MARTIFLEX	186,45	Próprio	Tombado	Servível	Bom	Não	Não	Móvel	6	Removível	Bens próprios - Administração	Móveis e utensílios	1.2.3.01.05.999	30/06/2022	211,00	R$ 96,55
01/2017	26822234000108	SALVADOR	94	01	30	CADEIRA	SOCICAM ADMINISTRACAO PROJETOS E REPRESE	56	Aquisição	-12.969.402	-38.512.809	Móveis e Utensílios	03/08/2017			CADEIRA GIRATÓRIA COM ESTR. METÁLICA REV. EM COURVIM PRETO COM BRAÇOS MARCA MARTIFLEX	186,45	Próprio	Tombado	Servível	Bom	Não	Não	Móvel	6	Removível	Bens próprios - Administração	Móveis e utensílios	1.2.3.01.05.999	30/06/2022	211,00	R$ 96,55
01/2017	26822234000108	SALVADOR	94	01	30	CADEIRA	SOCICAM ADMINISTRACAO PROJETOS E REPRESE	57	Aquisição	-12.969.402	-38.512.809	Móveis e Utensílios	03/08/2017			CADEIRA GIRATÓRIA COM ESTR. METÁLICA REV. EM COURVIM PRETO COM BRAÇOS MARCA MARTIFLEX	186,45	Próprio	Tombado	Servível	Bom	Não	Não	Móvel	6	Removível	Bens próprios - Administração	Móveis e utensílios	1.2.3.01.05.999	30/06/2022	211,00	R$ 96,55
01/2017	26822234000108	SALVADOR	94	01	30	CADEIRA	SOCICAM ADMINISTRACAO PROJETOS E REPRESE	58	Aquisição	-12.969.402	-38.512.809	Móveis e Utensílios	03/08/2017			CADEIRA GIRATÓRIA COM ESTR. METÁLICA REV. EM COURVIM PRETO COM BRAÇOS MARCA MARTIFLEX	186,45	Próprio	Tombado	Servível	Bom	Não	Não	Móvel	6	Removível	Bens próprios - Administração	Móveis e utensílios	1.2.3.01.05.999	30/06/2022	211,00	R$ 96,55
01/2017	26822234000108	SALVADOR	84	15	10	CONDICIONADOR DE AR	JIREH DISTRIBUIDORA E VAREJISTA EM AR CO	62	Aquisição	-12.969.402	-38.512.809	Aparelhos de ar condicionado	14/08/2017	36000	BTUS / H	CONDICIONADOR DE AR TIPO SPLIT PISO TETO MARCA CARRIER MODELO 42XWS36C5	6.174,76	Próprio	Tombado	Servível	Bom	Não	Sim	Móvel	6	Removível	Bens próprios - Administração	Máquinas	1.2.3.01.05.999	30/06/2022	2901,00	R$ 3.190,08
01/2017	26822234000108	SALVADOR	84	15	10	CONDICIONADOR DE AR	JIREH DISTRIBUIDORA E VAREJISTA EM AR CO	63	Aquisição	-12.969.402	-38.512.809	Aparelhos de ar condicionado	14/08/2017	22000	BTUS / H	CONDICIONADOR DE AR TIPO SPLIT MARCA SPRINGER MODELO 42MACA225S	2.846,09	Próprio	Tombado	Servível	Bom	Não	Sim	Móvel	6	Removível	Bens próprios - Administração	Máquinas	1.2.3.01.05.999	30/06/2022	1641,00	R$ 1.470,33
01/2017	26822234000108	SALVADOR	84	15	10	CONDICIONADOR DE AR	JIREH DISTRIBUIDORA E VAREJISTA EM AR CO	64	Aquisição	-12.969.402	-38.512.809	Aparelhos de ar condicionado	14/08/2017	9000	BTUS / H	CONDICIONADOR DE AR TIPO SPLIT MARCA SPRINGER MODELO 42MACA095S	1.319,15	Próprio	Tombado	Servível	Bom	Não	Sim	Móvel	6	Removível	Bens próprios - Administração	Máquinas	1.2.3.01.05.999	30/06/2022	830,00	R$ 681,73
01/2017	26822234000108	SALVADOR	85	04	40	NOBREAK	SCARCOM COMERCIO DE INFORMATICA LTDA ME	65	Aquisição	-12.969.402	-38.512.809	Equipamentos de informática	27/09/2017	1400	VA	NO BREAK MARCA SMS MODELO MANAGER NET 4 / USM1400S N.º DE SÉRIE 272890006481	766,53	Próprio	Tombado	Servível	Bom	Não	Não	Móvel	5	Removível	Bens próprios - Administração	Equipamentos de Informática	1.2.3.01.05.999	30/06/2022	138,00	R$ 38,07
01/2017	26822234000108	SALVADOR	85	04	40	NOBREAK	SCARCOM COMERCIO DE INFORMATICA LTDA ME	66	Aquisição	-12.969.402	-38.512.809	Equipamentos de informática	27/09/2017	1400	VA	NO BREAK MARCA SMS MODELO MANAGER NET 4 / USM1400S N.º DE SÉRIE 272890005981	766,53	Próprio	Tombado	Servível	Bom	Não	Não	Móvel	5	Removível	Bens próprios - Administração	Equipamentos de Informática	1.2.3.01.05.999	30/06/2022	138,00	R$ 38,07
01/2017	26822234000108	SALVADOR	84	71	30	MONITOR	AGIS EQUIPAMENTOS E SERVICOS INFO LTDA	82	Aquisição	-12.969.402	-38.512.809	Equipamentos de informática	10/10/2017			MONITOR LED 46 POL MARCA SAMSUNG TAG MON792	6.400,00	Próprio	Tombado	Servível	Bom	Não	Não	Móvel	5	Removível	Bens próprios - Administração	Equipamentos de Informática	1.2.3.01.05.999	30/06/2022	1494,00	R$ 426,48
01/2017	26822234000108	SALVADOR	84	71	30	MONITOR	AGIS EQUIPAMENTOS E SERVICOS INFO LTDA	83	Aquisição	-12.969.402	-38.512.809	Equipamentos de informática	10/10/2017			MONITOR LED 46 POL MARCA SAMSUNG TAG MON793	6.400,00	Próprio	Tombado	Servível	Bom	Não	Não	Móvel	5	Removível	Bens próprios - Administração	Equipamentos de Informática	1.2.3.01.05.999	30/06/2022	1494,00	R$ 426,48

Nº Contrato	CNPJ Empresa	Nome Porto/Porto Organizado	Capítulo	Posição	Subposição	Nome Item	Fornecedor	Nº do Registro Patrimonial	Modalidade de Tombamento	Latitude	Longitude	Destinação	Data de Tombamento	Capacidade	Unidade de Medida	Especificação Técnica	Valor Original de Compra (R$)	Fonte de recurso	Histórico	Situação	Estado de Conservação	Bem da União	Bem Reversível	Natureza	Tempo de Utilização (anos)	Vinculação Contratual	Tipo de Bem	Grupo de bens	Conta Contábil (Plano de Contas Regulatório)	Data da Avaliação	Valor Justo de mercado (R$)	Valor Residual (R$) - unitário [E] { ao final da vida útil}
01/2017	26822234000108	SALVADOR	84	71	30	MICROCOMPUTADOR	INGRAM MICRO BRASIL LTDA	84	Aquisição	-12.969.402	-38.512.809	Equipamentos de informática	10/10/2017			MICROCOMPUTADOR MARCA HP MODELO PRODESK 400 G4 SFF N.º DE SÉRIE BRJ731HC5M TAG WS1262	2.408,77	Próprio	Tombado	Servível	Bom	Não	Não	Móvel	5	Removível	Bens próprios - Administração	Equipamentos de Informática	1.2.3.01.05.999	30/06/2022	616,00	R$ 160,37
01/2017	26822234000108	SALVADOR	84	71	30	MICROCOMPUTADOR	INGRAM MICRO BRASIL LTDA	85	Aquisição	-12.969.402	-38.512.809	Equipamentos de informática	10/10/2017			MICROCOMPUTADOR MARCA HP MODELO PRODESK 400 G4 SFF N.º DE SÉRIE BRJ731HC3M TAG WS1263	2.408,77	Próprio	Tombado	Servível	Bom	Não	Não	Móvel	5	Removível	Bens próprios - Administração	Equipamentos de Informática	1.2.3.01.05.999	30/06/2022	616,00	R$ 160,37
01/2017	26822234000108	SALVADOR	84	71	30	MICROCOMPUTADOR	INGRAM MICRO BRASIL LTDA	86	Aquisição	-12.969.402	-38.512.809	Equipamentos de informática	10/10/2017			MICROCOMPUTADOR MARCA HP MODELO PRODESK 400 G4 SFF N.º DE SÉRIE BRJ731HC2G TAG WS1264	2.408,77	Próprio	Tombado	Servível	Bom	Não	Não	Móvel	5	Removível	Bens próprios - Administração	Equipamentos de Informática	1.2.3.01.05.999	30/06/2022	616,00	R$ 160,37
01/2017	26822234000108	SALVADOR	84	28	33	ESTEIRA	ROLETES BRASIL COMERCIAL LTDA ME	87	Aquisição	-12.969.402	-38.512.809	Equipamento de transporte de bagagem	30/10/2017			ESTEIRA TRANSPORTADORA TIPO ROLETES LIVRES EM ALUMINIO MARCA ROLETES BRASIL DIMENSÃO 200X115X035	1.170,00	Próprio	Tombado	Servível	Bom	Não	Não	Móvel	6	Removível	Bens próprios - Operação	Máquinas	1.2.3.01.05.999	30/06/2022	6298,00	R$ 624,00
01/2017	26822234000108	SALVADOR	84	28	33	ESTEIRA	ROLETES BRASIL COMERCIAL LTDA ME	88	Aquisição	-12.969.402	-38.512.809	Equipamento de transporte de bagagem	30/10/2017	100	KG	ESTEIRA TRANSPORTADORA TIPO ROLETES LIVRES EM ALUMINIO MARCA ROLETES BRASIL DIMENSÃO 100X080X075	1.968,00	Próprio	Tombado	Servível	Bom	Não	Não	Móvel	6	Removível	Bens próprios - Operação	Máquinas	1.2.3.01.05.999	30/06/2022	1509,00	R$ 1.049,60
01/2017	26822234000108	SALVADOR	84	28	33	ESTEIRA	ROLETES BRASIL COMERCIAL LTDA ME	89	Aquisição	-12.969.402	-38.512.809	Equipamento de transporte de bagagem	30/10/2017			ESTEIRA TRANSPORTADORA TIPO ROLETES LIVRES EM ALUMINIO MARCA ROLETES BRASIL DIMENSÃO 110X115X035	3.936,00	Próprio	Tombado	Servível	Bom	Não	Não	Móvel	6	Removível	Bens próprios - Operação	Máquinas	1.2.3.01.05.999	30/06/2022	3779,00	R$ 2.099,20
01/2017	26822234000108	SALVADOR	84	71	30	MONITOR	SND DITR DE PROD DE INFROMATICA SA	90	Aquisição	-12.969.402	-38.512.809	Equipamentos de informática	30/10/2017			MONITOR LED 21.5 POL MARCA SAMSUNG MODELO S22E310HY N.º DE SÉRIE Y29WHX5J800265D TAG MON795	599,00	Próprio	Tombado	Servível	Bom	Não	Não	Móvel	5	Removível	Bens próprios - Administração	Equipamentos de Informática	1.2.3.01.05.999	30/06/2022	148,00	R$ 40,12
01/2017	26822234000108	SALVADOR	84	71	30	MONITOR	SND DITR DE PROD DE INFROMATICA SA	91	Aquisição	-12.969.402	-38.512.809	Equipamentos de informática	30/10/2017			MONITOR LED 21.5 POL MARCA SAMSUNG MODELO S22E310HY N.º DE SÉRIE Y29WHX5J800197J TAG MON794	599,00	Próprio	Tombado	Servível	Bom	Não	Não	Móvel	5	Removível	Bens próprios - Administração	Equipamentos de Informática	1.2.3.01.05.999	30/06/2022	148,00	R$ 40,12
01/2017	26822234000108	SALVADOR	84	71	30	MONITOR	SND DITR DE PROD DE INFROMATICA SA	92	Aquisição	-12.969.402	-38.512.809	Equipamentos de informática	30/10/2017			MONITOR LED 21.5 POL MARCA SAMSUNG MODELO S22E310HY N.º DE SÉRIE Y29WHX5J800874V TAG MON797	599,00	Próprio	Tombado	Servível	Bom	Não	Não	Móvel	5	Removível	Bens próprios - Administração	Equipamentos de Informática	1.2.3.01.05.999	30/06/2022	148,00	R$ 40,12
01/2017	26822234000108	SALVADOR	84	71	30	MONITOR	SND DITR DE PROD DE INFROMATICA SA	93	Aquisição	-12.969.402	-38.512.809	Equipamentos de informática	30/10/2017			MONITOR LED 21.5 POL MARCA SAMSUNG MODELO S22E310HY N.º DE SÉRIE Y29WHX5J800958T TAG MON796	599,00	Próprio	Tombado	Servível	Bom	Não	Não	Móvel	5	Removível	Bens próprios - Administração	Equipamentos de Informática	1.2.3.01.05.999	30/06/2022	148,00	R$ 40,12
01/2017	26822234000108	SALVADOR	87	13	10	CADEIRA DE RODAS	REALMED COMERCIO DE PRODUTOS E EQUIPAM	94	Aquisição	-12.969.402	-38.512.809	Móveis e Utensílios	03/08/2017			CADEIRA DE RODAS CONVENCIONAL MARCA CDS MODELO CDS 101 NYL	0,01	Próprio	Não Tombado	Servível	Bom	Não	Não	Móvel	6	Removível	Bens Próprios - Administração	Móveis e utensílios	1.2.3.01.05.999	30/06/2022	253,00	R$ 0,00

Nº Contrato	CNPJ Empresa	Nome Porto/Porto Organizado	Capítulo	Posição	Subposição	Nome Item	Fornecedor	Nº do Registro Patrimonial	Modalidade de Tombamento	Latitude	Longitude	Destinação	Data de Tombamento	Capacidade	Unidade de Medida	Especificação Técnica	Valor Original de Compra (R$)	Fonte de recurso	Histórico	Situação	Estado de Conservação	Bem da União	Bem Reversível	Natureza	Tempo de Utilização (anos)	Vinculação Contratual	Tipo de Bem	Grupo de bens	Conta Contábil (Plano de Contas Regulatório)	Data da Avaliação	Valor Justo de mercado (R$)	Valor Residual (R$) - unitário [E] { ao final da vida útil}
01/2017	26822234 000108	SALVADOR	87	13	10	CADEIRA DE RODAS	REALMED COMERCIO DE PRODUTOS E EQUIPAM	97	Aquisição	-12.969.402	-38.512.809	Móveis e Utensílios	03/08/2017			CADEIRA DE RODAS CONVENCIONAL MARCA CDS MODELO CDS 101 NYL	0,01	Próprio	Não Tombado	Servível	Bom	Não	Não	Móvel	6	Removível	Bens Próprios - Administr ação	Móveis e utensílios	1.2.3.01.05.999	30/06/2022	253,00	R$ 0,00
01/2017	26822234 000108	SALVADOR	87	13	10	CADEIRA DE RODAS	REALMED COMERCIO DE PRODUTOS E EQUIPAM	98	Aquisição	-12.969.402	-38.512.809	Móveis e Utensílios	03/08/2017			CADEIRA DE RODAS CONVENCIONAL MARCA CDS MODELO CDS 101 NYL	0,01	Próprio	Não Tombado	Servível	Bom	Não	Não	Móvel	6	Removível	Bens Próprios - Administr ação	Móveis e utensílios	1.2.3.01.05.999	30/06/2022	253,00	R$ 0,00
01/2017	26822234 000108	SALVADOR	87	13	10	CADEIRA DE RODAS	SOCICAM ADMINISTRA CAO PROJETOS E REPRESE	99	Aquisição	-12.969.402	-38.512.809	Móveis e Utensílios	19/10/2017			CADEIRA DE RODAS CONVENCIONAL MARCA PROLIFE	0,01	Próprio	Não Tombado	Servível	Bom	Não	Não	Móvel	8	Removível	Bens Próprios - Administr ação	Móveis e utensílios	1.2.3.01.05.999	30/06/2022	388,00	R$ 0,00
01/2017	26822234 000108	SALVADOR	94	01	80	LONGARINA	FLEXMOVEIS COMERCIO DE MOVEIS PARA ESCRI	100	Aquisição	-12.969.402	-38.512.809	Móveis e Utensílios	31/10/2017			LONGARINA METÁLICA EM POLIPROPILENO AZUL COM 3 LUGARES MARCA REALPLAST	314,00	Próprio	Tombado	Servível	Bom	Não	Não	Móvel	6	Removível	Bens próprios - Administr ação	Móveis e utensílios	1.2.3.01.05.999	30/06/2022	197,00	R$ 167,28
01/2017	26822234 000108	SALVADOR	94	01	80	LONGARINA	FLEXMOVEIS COMERCIO DE MOVEIS PARA ESCRI	101	Aquisição	-12.969.402	-38.512.809	Móveis e Utensílios	31/10/2017			LONGARINA METÁLICA EM POLIPROPILENO AZUL COM 3 LUGARES MARCA REALPLAST	314,00	Próprio	Tombado	Servível	Bom	Não	Não	Móvel	6	Removível	Bens próprios - Administr ação	Móveis e utensílios	1.2.3.01.05.999	30/06/2022	197,00	R$ 167,28
01/2017	26822234 000108	SALVADOR	94	01	80	LONGARINA	FLEXMOVEIS COMERCIO DE MOVEIS PARA ESCRI	102	Aquisição	-12.969.402	-38.512.809	Móveis e Utensílios	31/10/2017			LONGARINA METÁLICA EM POLIPROPILENO AZUL COM 3 LUGARES MARCA REALPLAST	314,00	Próprio	Tombado	Servível	Bom	Não	Não	Móvel	6	Removível	Bens próprios - Administr ação	Móveis e utensílios	1.2.3.01.05.999	30/06/2022	197,00	R$ 167,28
01/2017	26822234 000108	SALVADOR	94	01	80	LONGARINA	FLEXMOVEIS COMERCIO DE MOVEIS PARA ESCRI	103	Aquisição	-12.969.402	-38.512.809	Móveis e Utensílios	31/10/2017			LONGARINA METÁLICA EM POLIPROPILENO AZUL COM 3 LUGARES MARCA REALPLAST	314,00	Próprio	Tombado	Servível	Bom	Não	Não	Móvel	6	Removível	Bens próprios - Administr ação	Móveis e utensílios	1.2.3.01.05.999	30/06/2022	197,00	R$ 167,28
01/2017	26822234 000108	SALVADOR	94	01	80	LONGARINA	FLEXMOVEIS COMERCIO DE MOVEIS PARA ESCRI	104	Aquisição	-12.969.402	-38.512.809	Móveis e Utensílios	31/10/2017			LONGARINA METÁLICA EM POLIPROPILENO AZUL COM 3 LUGARES MARCA REALPLAST	314,00	Próprio	Tombado	Servível	Bom	Não	Não	Móvel	6	Removível	Bens próprios - Administr ação	Móveis e utensílios	1.2.3.01.05.999	30/06/2022	197,00	R$ 167,28
01/2017	26822234 000108	SALVADOR	94	01	80	LONGARINA	FLEXMOVEIS COMERCIO DE MOVEIS PARA ESCRI	105	Aquisição	-12.969.402	-38.512.809	Móveis e Utensílios	31/10/2017			LONGARINA METÁLICA EM POLIPROPILENO AZUL COM 3 LUGARES MARCA REALPLAST	314,00	Próprio	Tombado	Servível	Bom	Não	Não	Móvel	6	Removível	Bens próprios - Administr ação	Móveis e utensílios	1.2.3.01.05.999	30/06/2022	197,00	R$ 167,28
01/2017	26822234 000108	SALVADOR	94	01	80	LONGARINA	FLEXMOVEIS COMERCIO DE MOVEIS PARA ESCRI	106	Aquisição	-12.969.402	-38.512.809	Móveis e Utensílios	31/10/2017			LONGARINA METÁLICA EM POLIPROPILENO AZUL COM 3 LUGARES MARCA REALPLAST	314,00	Próprio	Tombado	Servível	Bom	Não	Não	Móvel	6	Removível	Bens próprios - Administr ação	Móveis e utensílios	1.2.3.01.05.999	30/06/2022	197,00	R$ 167,28
01/2017	26822234 000108	SALVADOR	94	01	80	LONGARINA	FLEXMOVEIS COMERCIO DE MOVEIS PARA ESCRI	107	Aquisição	-12.969.402	-38.512.809	Móveis e Utensílios	31/10/2017			LONGARINA METÁLICA EM POLIPROPILENO AZUL COM 3 LUGARES MARCA REALPLAST	314,00	Próprio	Tombado	Servível	Bom	Não	Não	Móvel	6	Removível	Bens próprios - Administr ação	Móveis e utensílios	1.2.3.01.05.999	30/06/2022	197,00	R$ 167,28
01/2017	26822234 000108	SALVADOR	94	01	80	LONGARINA	FLEXMOVEIS COMERCIO DE MOVEIS PARA ESCRI	108	Aquisição	-12.969.402	-38.512.809	Móveis e Utensílios	31/10/2017			LONGARINA METÁLICA EM POLIPROPILENO AZUL COM 3 LUGARES MARCA REALPLAST	314,00	Próprio	Tombado	Servível	Bom	Não	Não	Móvel	6	Removível	Bens próprios - Administr ação	Móveis e utensílios	1.2.3.01.05.999	30/06/2022	197,00	R$ 167,28
01/2017	26822234 000108	SALVADOR	94	01	80	LONGARINA	FLEXMOVEIS COMERCIO DE MOVEIS PARA ESCRI	109	Aquisição	-12.969.402	-38.512.809	Móveis e Utensílios	31/10/2017			LONGARINA METÁLICA EM POLIPROPILENO AZUL COM 3 LUGARES MARCA REALPLAST	314,00	Próprio	Tombado	Servível	Bom	Não	Não	Móvel	6	Removível	Bens próprios - Administr ação	Móveis e utensílios	1.2.3.01.05.999	30/06/2022	197,00	R$ 167,28

Nº Contrato	CNPJ Empresa	Nome Porto/Porto Organizado	Capítulo	Posição	Subposição	Nome Item	Fornecedor	Nº do Registro Patrimonial	Modalidade de Tombamento	Latitude	Longitude	Destinação	Data de Tombamento	Capacidade	Unidade de Medida	Especificação Técnica	Valor Original de Compra (R$)	Fonte de recurso	Histórico	Situação	Estado de Conservação	Bem da União	Bem Reversível	Natureza	Tempo de Utilização (anos)	Vinculação Contratual	Tipo de Bem	Grupo de bens	Conta Contábil (Plano de Contas Regulatório)	Data da Avaliação	Valor Justo de mercado (R$)	Valor Residual (R$) - unitário [E] { ao final da vida útil}
01/2017	26822234000108	SALVADOR	94	01	80	LONGARINA	FLEXMOVEIS COMERCIO DE MOVEIS PARA ESCRI	110	Aquisição	-12.969.402	-38.512.809	Móveis e Utensílios	31/10/2017			LONGARINA METÁLICA EM POLIPROPILENO AZUL COM 3 LUGARES MARCA REALPLAST	314,00	Próprio	Tombado	Servível	Bom	Não	Não	Móvel	6	Removível	Bens próprios - Administração	Móveis e utensílios	1.2.3.01.05.999	30/06/2022	197,00	R$ 167,28
01/2017	26822234000108	SALVADOR	94	01	80	LONGARINA	FLEXMOVEIS COMERCIO DE MOVEIS PARA ESCRI	111	Aquisição	-12.969.402	-38.512.809	Móveis e Utensílios	31/10/2017			LONGARINA METÁLICA EM POLIPROPILENO AZUL COM 3 LUGARES MARCA REALPLAST	314,00	Próprio	Tombado	Servível	Bom	Não	Não	Móvel	6	Removível	Bens próprios - Administração	Móveis e utensílios	1.2.3.01.05.999	30/06/2022	197,00	R$ 167,28
01/2017	26822234000108	SALVADOR	94	01	80	LONGARINA	FLEXMOVEIS COMERCIO DE MOVEIS PARA ESCRI	112	Aquisição	-12.969.402	-38.512.809	Móveis e Utensílios	31/10/2017			LONGARINA METÁLICA EM POLIPROPILENO AZUL COM 3 LUGARES MARCA REALPLAST	314,00	Próprio	Tombado	Servível	Bom	Não	Não	Móvel	6	Removível	Bens próprios - Administração	Móveis e utensílios	1.2.3.01.05.999	30/06/2022	197,00	R$ 167,28
01/2017	26822234000108	SALVADOR	94	01	80	LONGARINA	FLEXMOVEIS COMERCIO DE MOVEIS PARA ESCRI	113	Aquisição	-12.969.402	-38.512.809	Móveis e Utensílios	31/10/2017			LONGARINA METÁLICA EM POLIPROPILENO AZUL COM 3 LUGARES MARCA REALPLAST	314,00	Próprio	Tombado	Servível	Bom	Não	Não	Móvel	6	Removível	Bens próprios - Administração	Móveis e utensílios	1.2.3.01.05.999	30/06/2022	197,00	R$ 167,28
01/2017	26822234000108	SALVADOR	94	01	80	LONGARINA	FLEXMOVEIS COMERCIO DE MOVEIS PARA ESCRI	114	Aquisição	-12.969.402	-38.512.809	Móveis e Utensílios	31/10/2017			LONGARINA METÁLICA EM POLIPROPILENO AZUL COM 3 LUGARES MARCA REALPLAST	314,00	Próprio	Tombado	Servível	Bom	Não	Não	Móvel	6	Removível	Bens próprios - Administração	Móveis e utensílios	1.2.3.01.05.999	30/06/2022	197,00	R$ 167,28
01/2017	26822234000108	SALVADOR	94	01	80	LONGARINA	FLEXMOVEIS COMERCIO DE MOVEIS PARA ESCRI	115	Aquisição	-12.969.402	-38.512.809	Móveis e Utensílios	31/10/2017			LONGARINA METÁLICA EM POLIPROPILENO AZUL COM 3 LUGARES MARCA REALPLAST	314,00	Próprio	Tombado	Servível	Bom	Não	Não	Móvel	6	Removível	Bens próprios - Administração	Móveis e utensílios	1.2.3.01.05.999	30/06/2022	197,00	R$ 167,28
01/2017	26822234000108	SALVADOR	94	01	80	LONGARINA	FLEXMOVEIS COMERCIO DE MOVEIS PARA ESCRI	116	Aquisição	-12.969.402	-38.512.809	Móveis e Utensílios	31/10/2017			LONGARINA METÁLICA EM POLIPROPILENO AZUL COM 3 LUGARES MARCA REALPLAST	314,00	Próprio	Tombado	Servível	Bom	Não	Não	Móvel	6	Removível	Bens próprios - Administração	Móveis e utensílios	1.2.3.01.05.999	30/06/2022	197,00	R$ 167,28
01/2017	26822234000108	SALVADOR	94	01	80	LONGARINA	FLEXMOVEIS COMERCIO DE MOVEIS PARA ESCRI	117	Aquisição	-12.969.402	-38.512.809	Móveis e Utensílios	31/10/2017			LONGARINA METÁLICA EM POLIPROPILENO AZUL COM 3 LUGARES MARCA REALPLAST	314,00	Próprio	Tombado	Servível	Bom	Não	Não	Móvel	6	Removível	Bens próprios - Administração	Móveis e utensílios	1.2.3.01.05.999	30/06/2022	197,00	R$ 167,28
01/2017	26822234000108	SALVADOR	94	01	80	LONGARINA	FLEXMOVEIS COMERCIO DE MOVEIS PARA ESCRI	118	Aquisição	-12.969.402	-38.512.809	Móveis e Utensílios	31/10/2017			LONGARINA METÁLICA EM POLIPROPILENO AZUL COM 3 LUGARES MARCA REALPLAST	314,00	Próprio	Tombado	Servível	Bom	Não	Não	Móvel	6	Removível	Bens próprios - Administração	Móveis e utensílios	1.2.3.01.05.999	30/06/2022	197,00	R$ 167,28
01/2017	26822234000108	SALVADOR	94	01	80	LONGARINA	FLEXMOVEIS COMERCIO DE MOVEIS PARA ESCRI	119	Aquisição	-12.969.402	-38.512.809	Móveis e Utensílios	31/10/2017			LONGARINA METÁLICA EM POLIPROPILENO AZUL COM 3 LUGARES MARCA REALPLAST	314,00	Próprio	Tombado	Servível	Bom	Não	Não	Móvel	6	Removível	Bens próprios - Administração	Móveis e utensílios	1.2.3.01.05.999	30/06/2022	197,00	R$ 167,28
01/2017	26822234000108	SALVADOR	94	01	80	LONGARINA	FLEXMOVEIS COMERCIO DE MOVEIS PARA ESCRI	120	Aquisição	-12.969.402	-38.512.809	Móveis e Utensílios	31/10/2017			LONGARINA METÁLICA EM POLIPROPILENO AZUL COM 3 LUGARES MARCA REALPLAST	314,00	Próprio	Tombado	Servível	Bom	Não	Não	Móvel	6	Removível	Bens próprios - Administração	Móveis e utensílios	1.2.3.01.05.999	30/06/2022	197,00	R$ 167,28
01/2017	26822234000108	SALVADOR	94	01	80	LONGARINA	FLEXMOVEIS COMERCIO DE MOVEIS PARA ESCRI	121	Aquisição	-12.969.402	-38.512.809	Móveis e Utensílios	31/10/2017			LONGARINA METÁLICA EM POLIPROPILENO AZUL COM 3 LUGARES MARCA REALPLAST	314,00	Próprio	Tombado	Servível	Bom	Não	Não	Móvel	6	Removível	Bens próprios - Administração	Móveis e utensílios	1.2.3.01.05.999	30/06/2022	197,00	R$ 167,28
01/2017	26822234000108	SALVADOR	94	01	80	LONGARINA	FLEXMOVEIS COMERCIO DE MOVEIS PARA ESCRI	122	Aquisição	-12.969.402	-38.512.809	Móveis e Utensílios	31/10/2017			LONGARINA METÁLICA EM POLIPROPILENO AZUL COM 3 LUGARES MARCA REALPLAST	314,00	Próprio	Tombado	Servível	Bom	Não	Não	Móvel	6	Removível	Bens próprios - Administração	Móveis e utensílios	1.2.3.01.05.999	30/06/2022	197,00	R$ 167,28

Nº Contrato	CNPJ Empresa	Nome Porto/Porto Organizado	Capítulo	Posição	Subposição	Nome Item	Fornecedor	Nº do Registro Patrimonial	Modalidade de Tombamento	Latitude	Longitude	Destinação	Data de Tombamento	Capacidade	Unidade de Medida	Especificação Técnica	Valor Original de Compra (R$)	Fonte de recurso	Histórico	Situação	Estado de Conservação	Bem da União	Bem Reversível	Natureza	Tempo de Utilização (anos)	Vinculação Contratual	Tipo de Bem	Grupo de bens	Conta Contábil (Plano de Contas Regulatório)	Data da Avaliação	Valor Justo de mercado (R$)	Valor Residual (R$) - unitário [E] { ao final da vida útil}
01/2017	26822234 000108	SALVADOR	94	01	80	LONGARINA	FLEXMOVEIS COMERCIO DE MOVEIS PARA ESCRI	123	Aquisição	-12.969.402	-38.512.809	Móveis e Utensílios	31/10/2017			LONGARINA METÁLICA EM POLIPROPILENO AZUL COM 3 LUGARES MARCA REALPLAST	314,00	Próprio	Tombado	Servível	Bom	Não	Não	Móvel	6	Removível	Bens próprios - Administração	Móveis e utensílios	1.2.3.01.05.999	30/06/2022	197,00	R$ 167,28
01/2017	26822234 000108	SALVADOR	94	01	80	LONGARINA	FLEXMOVEIS COMERCIO DE MOVEIS PARA ESCRI	124	Aquisição	-12.969.402	-38.512.809	Móveis e Utensílios	31/10/2017			LONGARINA METÁLICA EM POLIPROPILENO AZUL COM 3 LUGARES MARCA REALPLAST	314,00	Próprio	Tombado	Servível	Bom	Não	Não	Móvel	6	Removível	Bens próprios - Administração	Móveis e utensílios	1.2.3.01.05.999	30/06/2022	197,00	R$ 167,28
01/2017	26822234 000108	SALVADOR	94	01	80	LONGARINA	FLEXMOVEIS COMERCIO DE MOVEIS PARA ESCRI	125	Aquisição	-12.969.402	-38.512.809	Móveis e Utensílios	31/10/2017			LONGARINA METÁLICA EM POLIPROPILENO AZUL COM 3 LUGARES MARCA REALPLAST	314,00	Próprio	Tombado	Servível	Bom	Não	Não	Móvel	6	Removível	Bens próprios - Administração	Móveis e utensílios	1.2.3.01.05.999	30/06/2022	197,00	R$ 167,28
01/2017	26822234 000108	SALVADOR	94	01	80	LONGARINA	FLEXMOVEIS COMERCIO DE MOVEIS PARA ESCRI	126	Aquisição	-12.969.402	-38.512.809	Móveis e Utensílios	31/10/2017			LONGARINA METÁLICA EM POLIPROPILENO AZUL COM 3 LUGARES MARCA REALPLAST	314,00	Próprio	Tombado	Servível	Bom	Não	Não	Móvel	6	Removível	Bens próprios - Administração	Móveis e utensílios	1.2.3.01.05.999	30/06/2022	197,00	R$ 167,28
01/2017	26822234 000108	SALVADOR	94	01	80	LONGARINA	FLEXMOVEIS COMERCIO DE MOVEIS PARA ESCRI	127	Aquisição	-12.969.402	-38.512.809	Móveis e Utensílios	31/10/2017			LONGARINA METÁLICA EM POLIPROPILENO AZUL COM 3 LUGARES MARCA REALPLAST	314,00	Próprio	Tombado	Servível	Bom	Não	Não	Móvel	6	Removível	Bens próprios - Administração	Móveis e utensílios	1.2.3.01.05.999	30/06/2022	197,00	R$ 167,28
01/2017	26822234 000108	SALVADOR	94	01	80	LONGARINA	FLEXMOVEIS COMERCIO DE MOVEIS PARA ESCRI	128	Aquisição	-12.969.402	-38.512.809	Móveis e Utensílios	31/10/2017			LONGARINA METÁLICA EM POLIPROPILENO AZUL COM 3 LUGARES MARCA REALPLAST	314,00	Próprio	Tombado	Servível	Bom	Não	Não	Móvel	6	Removível	Bens próprios - Administração	Móveis e utensílios	1.2.3.01.05.999	30/06/2022	197,00	R$ 167,28
01/2017	26822234 000108	SALVADOR	94	01	80	LONGARINA	FLEXMOVEIS COMERCIO DE MOVEIS PARA ESCRI	129	Aquisição	-12.969.402	-38.512.809	Móveis e Utensílios	31/10/2017			LONGARINA METÁLICA EM POLIPROPILENO AZUL COM 3 LUGARES MARCA REALPLAST	314,00	Próprio	Tombado	Servível	Bom	Não	Não	Móvel	6	Removível	Bens próprios - Administração	Móveis e utensílios	1.2.3.01.05.999	30/06/2022	197,00	R$ 167,28
01/2017	26822234 000108	SALVADOR	94	01	80	LONGARINA	FLEXMOVEIS COMERCIO DE MOVEIS PARA ESCRI	130	Aquisição	-12.969.402	-38.512.809	Móveis e Utensílios	31/10/2017			LONGARINA METÁLICA EM POLIPROPILENO AZUL COM 3 LUGARES MARCA REALPLAST	314,00	Próprio	Tombado	Servível	Bom	Não	Não	Móvel	6	Removível	Bens próprios - Administração	Móveis e utensílios	1.2.3.01.05.999	30/06/2022	197,00	R$ 167,28
01/2017	26822234 000108	SALVADOR	94	01	80	LONGARINA	FLEXMOVEIS COMERCIO DE MOVEIS PARA ESCRI	131	Aquisição	-12.969.402	-38.512.809	Móveis e Utensílios	31/10/2017			LONGARINA METÁLICA EM POLIPROPILENO AZUL COM 3 LUGARES MARCA REALPLAST	314,00	Próprio	Tombado	Servível	Bom	Não	Não	Móvel	6	Removível	Bens próprios - Administração	Móveis e utensílios	1.2.3.01.05.999	30/06/2022	197,00	R$ 167,28
01/2017	26822234 000108	SALVADOR	94	01	80	LONGARINA	FLEXMOVEIS COMERCIO DE MOVEIS PARA ESCRI	132	Aquisição	-12.969.402	-38.512.809	Móveis e Utensílios	31/10/2017			LONGARINA METÁLICA EM POLIPROPILENO AZUL COM 3 LUGARES MARCA REALPLAST	314,00	Próprio	Tombado	Servível	Bom	Não	Não	Móvel	6	Removível	Bens próprios - Administração	Móveis e utensílios	1.2.3.01.05.999	30/06/2022	197,00	R$ 167,28
01/2017	26822234 000108	SALVADOR	94	01	80	LONGARINA	FLEXMOVEIS COMERCIO DE MOVEIS PARA ESCRI	133	Aquisição	-12.969.402	-38.512.809	Móveis e Utensílios	31/10/2017			LONGARINA METÁLICA EM POLIPROPILENO AZUL COM 3 LUGARES MARCA REALPLAST	314,00	Próprio	Tombado	Servível	Bom	Não	Não	Móvel	6	Removível	Bens próprios - Administração	Móveis e utensílios	1.2.3.01.05.999	30/06/2022	197,00	R$ 167,28
01/2017	26822234 000108	SALVADOR	94	01	80	LONGARINA	FLEXMOVEIS COMERCIO DE MOVEIS PARA ESCRI	134	Aquisição	-12.969.402	-38.512.809	Móveis e Utensílios	31/10/2017			LONGARINA METÁLICA EM POLIPROPILENO AZUL COM 3 LUGARES MARCA REALPLAST	314,00	Próprio	Tombado	Servível	Bom	Não	Não	Móvel	6	Removível	Bens próprios - Administração	Móveis e utensílios	1.2.3.01.05.999	30/06/2022	197,00	R$ 167,28
01/2017	26822234 000108	SALVADOR	94	01	80	LONGARINA	FLEXMOVEIS COMERCIO DE MOVEIS PARA ESCRI	135	Aquisição	-12.969.402	-38.512.809	Móveis e Utensílios	31/10/2017			LONGARINA METÁLICA EM POLIPROPILENO AZUL COM 3 LUGARES MARCA REALPLAST	314,00	Próprio	Tombado	Servível	Bom	Não	Não	Móvel	6	Removível	Bens próprios - Administração	Móveis e utensílios	1.2.3.01.05.999	30/06/2022	197,00	R$ 167,28

Nº Contrato	CNPJ Empresa	Nome Porto/Porto Organizado	Capítulo	Posição	Subposição	Nome Item	Fornecedor	Nº do Registro Patrimonial	Modalidade de Tombamento	Latitude	Longitude	Destinação	Data de Tombamento	Capacidade	Unidade de Medida	Especificação Técnica	Valor Original de Compra (R$)	Fonte de recurso	Histórico	Situação	Estado de Conservação	Bem da União	Bem Reversível	Natureza	Tempo de Utilização (anos)	Vinculação Contratual	Tipo de Bem	Grupo de bens	Conta Contábil (Plano de Contas Regulatório)	Data da Avaliação	Valor Justo de mercado (R$)	Valor Residual (R$) - unitário [E] { ao final da vida útil}
01/2017	26822234 000108	SALVADOR	94	01	80	LONGARINA	FLEXMOVEIS COMERCIO DE MOVEIS PARA ESCRI	136	Aquisição	-12.969.402	-38.512.809	Móveis e Utensílios	31/10/2017			LONGARINA METÁLICA EM POLIPROPILENO AZUL COM 3 LUGARES MARCA REALPLAST	314,00	Próprio	Tombado	Servível	Bom	Não	Não	Móvel	6	Removível	Bens próprios - Administração	Móveis e utensílios	1.2.3.01.05.999	30/06/2022	197,00	R$ 167,28
01/2017	26822234 000108	SALVADOR	94	01	80	LONGARINA	FLEXMOVEIS COMERCIO DE MOVEIS PARA ESCRI	137	Aquisição	-12.969.402	-38.512.809	Móveis e Utensílios	31/10/2017			LONGARINA METÁLICA EM POLIPROPILENO AZUL COM 3 LUGARES MARCA REALPLAST	314,00	Próprio	Tombado	Servível	Bom	Não	Não	Móvel	6	Removível	Bens próprios - Administração	Móveis e utensílios	1.2.3.01.05.999	30/06/2022	197,00	R$ 167,28
01/2017	26822234 000108	SALVADOR	94	01	80	LONGARINA	FLEXMOVEIS COMERCIO DE MOVEIS PARA ESCRI	138	Aquisição	-12.969.402	-38.512.809	Móveis e Utensílios	31/10/2017			LONGARINA METÁLICA EM POLIPROPILENO AZUL COM 3 LUGARES MARCA REALPLAST	314,00	Próprio	Tombado	Servível	Bom	Não	Não	Móvel	6	Removível	Bens próprios - Administração	Móveis e utensílios	1.2.3.01.05.999	30/06/2022	197,00	R$ 167,28
01/2017	26822234 000108	SALVADOR	94	01	80	LONGARINA	FLEXMOVEIS COMERCIO DE MOVEIS PARA ESCRI	139	Aquisição	-12.969.402	-38.512.809	Móveis e Utensílios	31/10/2017			LONGARINA METÁLICA EM POLIPROPILENO AZUL COM 3 LUGARES MARCA REALPLAST	314,00	Próprio	Tombado	Servível	Bom	Não	Não	Móvel	6	Removível	Bens próprios - Administração	Móveis e utensílios	1.2.3.01.05.999	30/06/2022	197,00	R$ 167,28
01/2017	26822234 000108	SALVADOR	94	01	80	LONGARINA	FLEXMOVEIS COMERCIO DE MOVEIS PARA ESCRI	140	Aquisição	-12.969.402	-38.512.809	Móveis e Utensílios	31/10/2017			LONGARINA METÁLICA EM POLIPROPILENO AZUL COM 3 LUGARES MARCA REALPLAST	314,00	Próprio	Tombado	Servível	Bom	Não	Não	Móvel	6	Removível	Bens próprios - Administração	Móveis e utensílios	1.2.3.01.05.999	30/06/2022	197,00	R$ 167,28
01/2017	26822234 000108	SALVADOR	94	01	80	LONGARINA	FLEXMOVEIS COMERCIO DE MOVEIS PARA ESCRI	141	Aquisição	-12.969.402	-38.512.809	Móveis e Utensílios	31/10/2017			LONGARINA METÁLICA EM POLIPROPILENO AZUL COM 3 LUGARES MARCA REALPLAST	314,00	Próprio	Tombado	Servível	Bom	Não	Não	Móvel	6	Removível	Bens próprios - Administração	Móveis e utensílios	1.2.3.01.05.999	30/06/2022	197,00	R$ 167,28
01/2017	26822234 000108	SALVADOR	94	01	80	LONGARINA	FLEXMOVEIS COMERCIO DE MOVEIS PARA ESCRI	142	Aquisição	-12.969.402	-38.512.809	Móveis e Utensílios	31/10/2017			LONGARINA METÁLICA EM POLIPROPILENO AZUL COM 3 LUGARES MARCA REALPLAST	314,00	Próprio	Tombado	Servível	Bom	Não	Não	Móvel	6	Removível	Bens próprios - Administração	Móveis e utensílios	1.2.3.01.05.999	30/06/2022	197,00	R$ 167,28
01/2017	26822234 000108	SALVADOR	94	01	80	LONGARINA	FLEXMOVEIS COMERCIO DE MOVEIS PARA ESCRI	143	Aquisição	-12.969.402	-38.512.809	Móveis e Utensílios	31/10/2017			LONGARINA METÁLICA EM POLIPROPILENO AZUL COM 3 LUGARES MARCA REALPLAST	314,00	Próprio	Tombado	Servível	Bom	Não	Não	Móvel	6	Removível	Bens próprios - Administração	Móveis e utensílios	1.2.3.01.05.999	30/06/2022	197,00	R$ 167,28
01/2017	26822234 000108	SALVADOR	94	01	80	LONGARINA	FLEXMOVEIS COMERCIO DE MOVEIS PARA ESCRI	144	Aquisição	-12.969.402	-38.512.809	Móveis e Utensílios	31/10/2017			LONGARINA METÁLICA EM POLIPROPILENO AZUL COM 3 LUGARES MARCA REALPLAST	314,00	Próprio	Tombado	Servível	Bom	Não	Não	Móvel	6	Removível	Bens próprios - Administração	Móveis e utensílios	1.2.3.01.05.999	30/06/2022	197,00	R$ 167,28
01/2017	26822234 000108	SALVADOR	94	01	80	LONGARINA	FLEXMOVEIS COMERCIO DE MOVEIS PARA ESCRI	145	Aquisição	-12.969.402	-38.512.809	Móveis e Utensílios	31/10/2017			LONGARINA METÁLICA EM POLIPROPILENO AZUL COM 3 LUGARES MARCA REALPLAST	314,00	Próprio	Tombado	Servível	Bom	Não	Não	Móvel	6	Removível	Bens próprios - Administração	Móveis e utensílios	1.2.3.01.05.999	30/06/2022	197,00	R$ 167,28
01/2017	26822234 000108	SALVADOR	94	01	80	LONGARINA	FLEXMOVEIS COMERCIO DE MOVEIS PARA ESCRI	146	Aquisição	-12.969.402	-38.512.809	Móveis e Utensílios	31/10/2017			LONGARINA METÁLICA EM POLIPROPILENO AZUL COM 3 LUGARES MARCA REALPLAST	314,00	Próprio	Tombado	Servível	Bom	Não	Não	Móvel	6	Removível	Bens próprios - Administração	Móveis e utensílios	1.2.3.01.05.999	30/06/2022	197,00	R$ 167,28
01/2017	26822234 000108	SALVADOR	94	01	80	LONGARINA	FLEXMOVEIS COMERCIO DE MOVEIS PARA ESCRI	147	Aquisição	-12.969.402	-38.512.809	Móveis e Utensílios	31/10/2017			LONGARINA METÁLICA EM POLIPROPILENO AZUL COM 3 LUGARES MARCA REALPLAST	314,00	Próprio	Tombado	Servível	Bom	Não	Não	Móvel	6	Removível	Bens próprios - Administração	Móveis e utensílios	1.2.3.01.05.999	30/06/2022	197,00	R$ 167,28
01/2017	26822234 000108	SALVADOR	94	01	80	LONGARINA	FLEXMOVEIS COMERCIO DE MOVEIS PARA ESCRI	148	Aquisição	-12.969.402	-38.512.809	Móveis e Utensílios	31/10/2017			LONGARINA METÁLICA EM POLIPROPILENO AZUL COM 3 LUGARES MARCA REALPLAST	314,00	Próprio	Tombado	Servível	Bom	Não	Não	Móvel	6	Removível	Bens próprios - Administração	Móveis e utensílios	1.2.3.01.05.999	30/06/2022	197,00	R$ 167,28

Nº Contrato	CNPJ Empresa	Nome Porto/Porto Organizado	Capítulo	Posição	Subposição	Nome Item	Fornecedor	Nº do Registro Patrimonial	Modalidade de Tombamento	Latitude	Longitude	Destinação	Data de Tombamento	Capacidade	Unidade de Medida	Especificação Técnica	Valor Original de Compra (R$)	Fonte de recurso	Histórico	Situação	Estado de Conservação	Bem da União	Bem Reversível	Natureza	Tempo de Utilização (anos)	Vinculação Contratual	Tipo de Bem	Grupo de bens	Conta Contábil (Plano de Contas Regulatório)	Data da Avaliação	Valor Justo de mercado (R$)	Valor Residual (R$) - unitário [E] { ao final da vida útil}
01/2017	26822234 000108	SALVADOR	94	01	80	LONGARINA	FLEXMOVEIS COMERCIO DE MOVEIS PARA ESCRI	149	Aquisição	-12.969.402	-38.512.809	Móveis e Utensílios	31/10/2017			LONGARINA METÁLICA EM POLIPROPILENO AZUL COM 3 LUGARES MARCA REALPLAST	314,00	Próprio	Tombado	Servível	Bom	Não	Não	Móvel	6	Removível	Bens próprios - Administração	Móveis e utensílios	1.2.3.01.05.999	30/06/2022	197,00	R$ 167,28
01/2017	26822234 000108	SALVADOR	84	71	50	SERVIDOR	FLEXMOVEIS COMERCIO DE MOVEIS PARA ESCRI	150	Aquisição	-12.969.402	-38.512.809	Equipamentos de informática	31/10/2017			SERVIDOR MARCA HP MODELO PROLIANT DL160 GEN 9 N.º DE SÉRIE BRC735956M	4.890,00	Próprio	Tombado	Servível	Bom	Não	Não	Móvel	5	Removível	Bens próprios - Administração	Equipamentos de Informática	1.2.3.01.05.999	30/06/2022	2200,00	R$ 326,00
01/2017	26822234 000108	SALVADOR	84	71	70	MEMORIA PARA MICRO	FLEXMOVEIS COMERCIO DE MOVEIS PARA ESCRI	151	Aquisição	-12.969.402	-38.512.809	Equipamentos de informática	31/10/2017			MEMORIA HPE 8GB SINGLE RANK MARCA HP MODELO PC4-2400T	1.020,00	Próprio	Tombado	Servível	Bom	Não	Não	Móvel	5	Removível	Bens próprios - Administração	Equipamentos de Informática	1.2.3.01.05.999	30/06/2022	495,00	R$ 68,00
01/2017	26822234 000108	SALVADOR	84	71	70	MEMORIA PARA MICRO	FLEXMOVEIS COMERCIO DE MOVEIS PARA ESCRI	152	Aquisição	-12.969.402	-38.512.809	Equipamentos de informática	31/10/2017			MEMORIA HPE 16GB SINGLE RANK MARCA HP MODELO PC4-2400T	1.456,00	Próprio	Tombado	Servível	Bom	Não	Não	Móvel	5	Removível	Bens próprios - Administração	Equipamentos de Informática	1.2.3.01.05.999	30/06/2022	495,00	R$ 96,88
01/2017	26822234 000108	SALVADOR	84	71	70	HD INTERNO	FLEXMOVEIS COMERCIO DE MOVEIS PARA ESCRI	153	Aquisição	-12.969.402	-38.512.809	Equipamentos de informática	31/10/2017			HD INTERNO HPE 8 TB 6G SATA 7.2K MARCA HP MODELO 512E	3.585,00	Próprio	Tombado	Servível	Bom	Não	Não	Móvel	5	Removível	Bens próprios - Administração	Equipamentos de Informática	1.2.3.01.05.999	30/06/2022	1086,00	R$ 239,00
01/2017	26822234 000108	SALVADOR	84	71	70	HD INTERNO	FLEXMOVEIS COMERCIO DE MOVEIS PARA ESCRI	154	Aquisição	-12.969.402	-38.512.809	Equipamentos de informática	31/10/2017			HD INTERNO HPE 4 TB 6G SATA MARCA HP MODELO MB4000GFEMK N.º DE SÉRIE N8G4XUDY	3.585,00	Próprio	Tombado	Servível	Bom	Não	Não	Móvel	5	Removível	Bens próprios - Administração	Equipamentos de Informática	1.2.3.01.05.999	30/06/2022	987,00	R$ 239,00
01/2017	26822234 000108	SALVADOR	84	71	70	HD INTERNO	FLEXMOVEIS COMERCIO DE MOVEIS PARA ESCRI	155	Aquisição	-12.969.402	-38.512.809	Equipamentos de informática	31/10/2017			HD INTERNO HPE 4 TB 6G SATA MARCA SEAGATE MODELO ST4000VX007 N.º DE SÉRIE ZDH2BTTM	113,00	Próprio	Tombado	Servível	Bom	Não	Não	Móvel	5	Removível	Bens próprios - Administração	Equipamentos de Informática	1.2.3.01.05.999	30/06/2022	218,00	R$ 7,72
01/2017	26822234 000108	SALVADOR	73	26	90	ORGANIZADOR DE FILA	FLEXMOVEIS COMERCIO DE MOVEIS PARA ESCRI	156	Aquisição	-12.969.402	-38.512.809	Móveis e Utensílios	31/10/2017			ORGANIZADOR DE FILA TIPO PEDESTAL EM AÇO INOX COM FITA RETRATIL MARCA EASYLINE MODELO NEON	168,00	Próprio	Tombado	Servível	Bom	Não	Não	Móvel	5	Removível	Bens próprios - Administração	Móveis e utensílios	1.2.3.01.05.999	30/06/2022	110,00	R$ 89,60
01/2017	26822234 000108	SALVADOR	73	26	90	ORGANIZADOR DE FILA	FLEXMOVEIS COMERCIO DE MOVEIS PARA ESCRI	157	Aquisição	-12.969.402	-38.512.809	Móveis e Utensílios	31/10/2017			ORGANIZADOR DE FILA TIPO PEDESTAL EM AÇO INOX COM FITA RETRATIL MARCA EASYLINE MODELO NEON	168,00	Próprio	Tombado	Servível	Bom	Não	Não	Móvel	5	Removível	Bens próprios - Administração	Móveis e utensílios	1.2.3.01.05.999	30/06/2022	110,00	R$ 89,60
01/2017	26822234 000108	SALVADOR	73	26	90	ORGANIZADOR DE FILA	FLEXMOVEIS COMERCIO DE MOVEIS PARA ESCRI	158	Aquisição	-12.969.402	-38.512.809	Móveis e Utensílios	31/10/2017			ORGANIZADOR DE FILA TIPO PEDESTAL EM AÇO INOX COM FITA RETRATIL MARCA EASYLINE MODELO NEON	168,00	Próprio	Tombado	Servível	Bom	Não	Não	Móvel	5	Removível	Bens próprios - Administração	Móveis e utensílios	1.2.3.01.05.999	30/06/2022	110,00	R$ 89,60
01/2017	26822234 000108	SALVADOR	73	26	90	ORGANIZADOR DE FILA	FLEXMOVEIS COMERCIO DE MOVEIS PARA ESCRI	159	Aquisição	-12.969.402	-38.512.809	Móveis e Utensílios	31/10/2017			ORGANIZADOR DE FILA TIPO PEDESTAL EM AÇO INOX COM FITA RETRATIL MARCA EASYLINE MODELO NEON	168,00	Próprio	Tombado	Servível	Bom	Não	Não	Móvel	5	Removível	Bens próprios - Administração	Móveis e utensílios	1.2.3.01.05.999	30/06/2022	110,00	R$ 89,60
01/2017	26822234 000108	SALVADOR	73	26	90	ORGANIZADOR DE FILA	FLEXMOVEIS COMERCIO DE MOVEIS PARA ESCRI	160	Aquisição	-12.969.402	-38.512.809	Móveis e Utensílios	31/10/2017			ORGANIZADOR DE FILA TIPO PEDESTAL EM AÇO INOX COM FITA RETRATIL MARCA EASYLINE MODELO NEON	168,00	Próprio	Tombado	Servível	Bom	Não	Não	Móvel	5	Removível	Bens próprios - Administração	Móveis e utensílios	1.2.3.01.05.999	30/06/2022	110,00	R$ 89,60
01/2017	26822234 000108	SALVADOR	73	26	90	ORGANIZADOR DE FILA	FLEXMOVEIS COMERCIO DE MOVEIS PARA ESCRI	161	Aquisição	-12.969.402	-38.512.809	Móveis e Utensílios	31/10/2017			ORGANIZADOR DE FILA TIPO PEDESTAL EM AÇO INOX COM FITA RETRATIL MARCA EASYLINE MODELO NEON	168,00	Próprio	Tombado	Servível	Bom	Não	Não	Móvel	5	Removível	Bens próprios - Administração	Móveis e utensílios	1.2.3.01.05.999	30/06/2022	110,00	R$ 89,60

Nº Contrato	CNPJ Empresa	Nome Porto/Porto Organizado	Capítulo	Posição	Subposição	Nome Item	Fornecedor	Nº do Registro Patrimonial	Modalidade de Tombamento	Latitude	Longitude	Destinação	Data de Tombamento	Capacidade	Unidade de Medida	Especificação Técnica	Valor Original de Compra (R$)	Fonte de recurso	Histórico	Situação	Estado de Conservação	Bem da União	Bem Reversível	Natureza	Tempo de Utilização (anos)	Vinculação Contratual	Tipo de Bem	Grupo de bens	Conta Contábil (Plano de Contas Regulatório)	Data da Avaliação	Valor Justo de mercado (R$)	Valor Residual (R$) - unitário [E] { ao final da vida útil}
01/2017	26822234000108	SALVADOR	73	26	90	ORGANIZADOR DE FILA	FLEXMOVEIS COMERCIO DE MOVEIS PARA ESCRI	162	Aquisição	-12.969.402	-38.512.809	Móveis e Utensílios	31/10/2017			ORGANIZADOR DE FILA TIPO PEDESTAL EM AÇO INOX COM FITA RETRATIL MARCA EASYLINE MODELO NEON	168,00	Próprio	Tombado	Servível	Bom	Não	Não	Móvel	5	Removível	Bens próprios - Administração	Móveis e utensílios	1.2.3.01.05.999	30/06/2022	110,00	R$ 89,60
01/2017	26822234000108	SALVADOR	73	26	90	ORGANIZADOR DE FILA	FLEXMOVEIS COMERCIO DE MOVEIS PARA ESCRI	163	Aquisição	-12.969.402	-38.512.809	Móveis e Utensílios	31/10/2017			ORGANIZADOR DE FILA TIPO PEDESTAL EM AÇO INOX COM FITA RETRATIL MARCA EASYLINE MODELO NEON	168,00	Próprio	Tombado	Servível	Bom	Não	Não	Móvel	5	Removível	Bens próprios - Administração	Móveis e utensílios	1.2.3.01.05.999	30/06/2022	110,00	R$ 89,60
01/2017	26822234000108	SALVADOR	73	26	90	ORGANIZADOR DE FILA	FLEXMOVEIS COMERCIO DE MOVEIS PARA ESCRI	164	Aquisição	-12.969.402	-38.512.809	Móveis e Utensílios	31/10/2017			ORGANIZADOR DE FILA TIPO PEDESTAL EM AÇO INOX COM FITA RETRATIL MARCA EASYLINE MODELO NEON	168,00	Próprio	Tombado	Servível	Bom	Não	Não	Móvel	5	Removível	Bens próprios - Administração	Móveis e utensílios	1.2.3.01.05.999	30/06/2022	110,00	R$ 89,60
01/2017	26822234000108	SALVADOR	73	26	90	ORGANIZADOR DE FILA	FLEXMOVEIS COMERCIO DE MOVEIS PARA ESCRI	165	Aquisição	-12.969.402	-38.512.809	Móveis e Utensílios	31/10/2017			ORGANIZADOR DE FILA TIPO PEDESTAL EM AÇO INOX COM FITA RETRATIL MARCA EASYLINE MODELO NEON	168,00	Próprio	Tombado	Servível	Bom	Não	Não	Móvel	5	Removível	Bens próprios - Administração	Móveis e utensílios	1.2.3.01.05.999	30/06/2022	110,00	R$ 89,60
01/2017	26822234000108	SALVADOR	73	26	90	ORGANIZADOR DE FILA	FLEXMOVEIS COMERCIO DE MOVEIS PARA ESCRI	166	Aquisição	-12.969.402	-38.512.809	Móveis e Utensílios	31/10/2017			ORGANIZADOR DE FILA TIPO PEDESTAL EM AÇO INOX COM FITA RETRATIL MARCA EASYLINE MODELO NEON	168,00	Próprio	Tombado	Servível	Bom	Não	Não	Móvel	5	Removível	Bens próprios - Administração	Móveis e utensílios	1.2.3.01.05.999	30/06/2022	110,00	R$ 89,60
01/2017	26822234000108	SALVADOR	73	26	90	ORGANIZADOR DE FILA	FLEXMOVEIS COMERCIO DE MOVEIS PARA ESCRI	167	Aquisição	-12.969.402	-38.512.809	Móveis e Utensílios	31/10/2017			ORGANIZADOR DE FILA TIPO PEDESTAL EM AÇO INOX COM FITA RETRATIL MARCA EASYLINE MODELO NEON	168,00	Próprio	Tombado	Servível	Bom	Não	Não	Móvel	5	Removível	Bens próprios - Administração	Móveis e utensílios	1.2.3.01.05.999	30/06/2022	110,00	R$ 89,60
01/2017	26822234000108	SALVADOR	73	26	90	ORGANIZADOR DE FILA	FLEXMOVEIS COMERCIO DE MOVEIS PARA ESCRI	168	Aquisição	-12.969.402	-38.512.809	Móveis e Utensílios	31/10/2017			ORGANIZADOR DE FILA TIPO PEDESTAL EM AÇO INOX COM FITA RETRATIL MARCA EASYLINE MODELO NEON	168,00	Próprio	Tombado	Servível	Bom	Não	Não	Móvel	5	Removível	Bens próprios - Administração	Móveis e utensílios	1.2.3.01.05.999	30/06/2022	110,00	R$ 89,60
01/2017	26822234000108	SALVADOR	73	26	90	ORGANIZADOR DE FILA	FLEXMOVEIS COMERCIO DE MOVEIS PARA ESCRI	169	Aquisição	-12.969.402	-38.512.809	Móveis e Utensílios	31/10/2017			ORGANIZADOR DE FILA TIPO PEDESTAL EM AÇO INOX COM FITA RETRATIL MARCA EASYLINE MODELO NEON	168,00	Próprio	Tombado	Servível	Bom	Não	Não	Móvel	5	Removível	Bens próprios - Administração	Móveis e utensílios	1.2.3.01.05.999	30/06/2022	110,00	R$ 89,60
01/2017	26822234000108	SALVADOR	73	26	90	ORGANIZADOR DE FILA	FLEXMOVEIS COMERCIO DE MOVEIS PARA ESCRI	170	Aquisição	-12.969.402	-38.512.809	Móveis e Utensílios	31/10/2017			ORGANIZADOR DE FILA TIPO PEDESTAL EM AÇO INOX COM FITA RETRATIL MARCA EASYLINE MODELO NEON	168,00	Próprio	Tombado	Servível	Bom	Não	Não	Móvel	5	Removível	Bens próprios - Administração	Móveis e utensílios	1.2.3.01.05.999	30/06/2022	110,00	R$ 89,60
01/2017	26822234000108	SALVADOR	73	26	90	ORGANIZADOR DE FILA	FLEXMOVEIS COMERCIO DE MOVEIS PARA ESCRI	171	Aquisição	-12.969.402	-38.512.809	Móveis e Utensílios	31/10/2017			ORGANIZADOR DE FILA TIPO PEDESTAL EM AÇO INOX COM FITA RETRATIL MARCA EASYLINE MODELO NEON	168,00	Próprio	Tombado	Servível	Bom	Não	Não	Móvel	5	Removível	Bens próprios - Administração	Móveis e utensílios	1.2.3.01.05.999	30/06/2022	110,00	R$ 89,60
01/2017	26822234000108	SALVADOR	73	26	90	ORGANIZADOR DE FILA	FLEXMOVEIS COMERCIO DE MOVEIS PARA ESCRI	172	Aquisição	-12.969.402	-38.512.809	Móveis e Utensílios	31/10/2017			ORGANIZADOR DE FILA TIPO PEDESTAL EM AÇO INOX COM FITA RETRATIL MARCA EASYLINE MODELO NEON	168,00	Próprio	Tombado	Servível	Bom	Não	Não	Móvel	5	Removível	Bens próprios - Administração	Móveis e utensílios	1.2.3.01.05.999	30/06/2022	110,00	R$ 89,60
01/2017	26822234000108	SALVADOR	73	26	90	ORGANIZADOR DE FILA	FLEXMOVEIS COMERCIO DE MOVEIS PARA ESCRI	173	Aquisição	-12.969.402	-38.512.809	Móveis e Utensílios	31/10/2017			ORGANIZADOR DE FILA TIPO PEDESTAL EM AÇO INOX COM FITA RETRATIL MARCA EASYLINE MODELO NEON	168,00	Próprio	Tombado	Servível	Bom	Não	Não	Móvel	5	Removível	Bens próprios - Administração	Móveis e utensílios	1.2.3.01.05.999	30/06/2022	110,00	R$ 89,60
01/2017	26822234000108	SALVADOR	73	26	90	ORGANIZADOR DE FILA	FLEXMOVEIS COMERCIO DE MOVEIS PARA ESCRI	174	Aquisição	-12.969.402	-38.512.809	Móveis e Utensílios	31/10/2017			ORGANIZADOR DE FILA TIPO PEDESTAL EM AÇO INOX COM FITA RETRATIL MARCA EASYLINE MODELO NEON	168,00	Próprio	Tombado	Servível	Bom	Não	Não	Móvel	5	Removível	Bens próprios - Administração	Móveis e utensílios	1.2.3.01.05.999	30/06/2022	110,00	R$ 89,60

Nº Contrato	CNPJ Empresa	Nome Porto/Porto Organizado	Capítulo	Posição	Subposição	Nome Item	Fornecedor	Nº do Registro Patrimonial	Modalidade de Tombamento	Latitude	Longitude	Destinação	Data de Tombamento	Capacidade	Unidade de Medida	Especificação Técnica	Valor Original de Compra (R$)	Fonte de recurso	Histórico	Situação	Estado de Conservação	Bem da União	Bem Reversível	Natureza	Tempo de Utilização (anos)	Vinculação Contratual	Tipo de Bem	Grupo de bens	Conta Contábil (Plano de Contas Regulatório)	Data da Avaliação	Valor Justo de mercado (R$)	Valor Residual (R$) - unitário [E] { ao final da vida útil}
01/2017	26822234000108	SALVADOR	73	26	90	ORGANIZADOR DE FILA	FLEXMOVEIS COMERCIO DE MOVEIS PARA ESCRI	175	Aquisição	-12.969.402	-38.512.809	Móveis e Utensílios	31/10/2017			ORGANIZADOR DE FILA TIPO PEDESTAL EM AÇO INOX COM FITA RETRATIL MARCA EASYLINE MODELO NEON	168,00	Próprio	Tombado	Servível	Bom	Não	Não	Móvel	5	Removível	Bens próprios - Administração	Móveis e utensílios	1.2.3.01.05.999	30/06/2022	110,00	R$ 89,60
01/2017	26822234000108	SALVADOR	73	26	90	ORGANIZADOR DE FILA	FLEXMOVEIS COMERCIO DE MOVEIS PARA ESCRI	176	Aquisição	-12.969.402	-38.512.809	Móveis e Utensílios	31/10/2017			ORGANIZADOR DE FILA TIPO PEDESTAL EM AÇO INOX COM FITA RETRATIL MARCA EASYLINE MODELO NEON	168,00	Próprio	Tombado	Servível	Bom	Não	Não	Móvel	5	Removível	Bens próprios - Administração	Móveis e utensílios	1.2.3.01.05.999	30/06/2022	110,00	R$ 89,60
01/2017	26822234000108	SALVADOR	73	26	90	ORGANIZADOR DE FILA	FLEXMOVEIS COMERCIO DE MOVEIS PARA ESCRI	177	Aquisição	-12.969.402	-38.512.809	Móveis e Utensílios	31/10/2017			ORGANIZADOR DE FILA TIPO PEDESTAL EM AÇO INOX COM FITA RETRATIL MARCA EASYLINE MODELO NEON	168,00	Próprio	Tombado	Servível	Bom	Não	Não	Móvel	5	Removível	Bens próprios - Administração	Móveis e utensílios	1.2.3.01.05.999	30/06/2022	110,00	R$ 89,60
01/2017	26822234000108	SALVADOR	73	26	90	ORGANIZADOR DE FILA	FLEXMOVEIS COMERCIO DE MOVEIS PARA ESCRI	178	Aquisição	-12.969.402	-38.512.809	Móveis e Utensílios	31/10/2017			ORGANIZADOR DE FILA TIPO PEDESTAL EM AÇO INOX COM FITA RETRATIL MARCA EASYLINE MODELO NEON	168,00	Próprio	Tombado	Servível	Bom	Não	Não	Móvel	5	Removível	Bens próprios - Administração	Móveis e utensílios	1.2.3.01.05.999	30/06/2022	110,00	R$ 89,60
01/2017	26822234000108	SALVADOR	73	26	90	ORGANIZADOR DE FILA	FLEXMOVEIS COMERCIO DE MOVEIS PARA ESCRI	179	Aquisição	-12.969.402	-38.512.809	Móveis e Utensílios	31/10/2017			ORGANIZADOR DE FILA TIPO PEDESTAL EM AÇO INOX COM FITA RETRATIL MARCA EASYLINE MODELO NEON	168,00	Próprio	Tombado	Servível	Bom	Não	Não	Móvel	5	Removível	Bens próprios - Administração	Móveis e utensílios	1.2.3.01.05.999	30/06/2022	110,00	R$ 89,60
01/2017	26822234000108	SALVADOR	73	26	90	ORGANIZADOR DE FILA	FLEXMOVEIS COMERCIO DE MOVEIS PARA ESCRI	180	Aquisição	-12.969.402	-38.512.809	Móveis e Utensílios	31/10/2017			ORGANIZADOR DE FILA TIPO PEDESTAL EM AÇO INOX COM FITA RETRATIL MARCA EASYLINE MODELO NEON	168,00	Próprio	Tombado	Servível	Bom	Não	Não	Móvel	5	Removível	Bens próprios - Administração	Móveis e utensílios	1.2.3.01.05.999	30/06/2022	110,00	R$ 89,60
01/2017	26822234000108	SALVADOR	73	26	90	ORGANIZADOR DE FILA	FLEXMOVEIS COMERCIO DE MOVEIS PARA ESCRI	181	Aquisição	-12.969.402	-38.512.809	Móveis e Utensílios	31/10/2017			ORGANIZADOR DE FILA TIPO PEDESTAL EM AÇO INOX COM FITA RETRATIL MARCA EASYLINE MODELO NEON	168,00	Próprio	Tombado	Servível	Bom	Não	Não	Móvel	5	Removível	Bens próprios - Administração	Móveis e utensílios	1.2.3.01.05.999	30/06/2022	110,00	R$ 89,60
01/2017	26822234000108	SALVADOR	73	26	90	ORGANIZADOR DE FILA	FLEXMOVEIS COMERCIO DE MOVEIS PARA ESCRI	182	Aquisição	-12.969.402	-38.512.809	Móveis e Utensílios	31/10/2017			ORGANIZADOR DE FILA TIPO PEDESTAL EM AÇO INOX COM FITA RETRATIL MARCA EASYLINE MODELO NEON	168,00	Próprio	Tombado	Servível	Bom	Não	Não	Móvel	5	Removível	Bens próprios - Administração	Móveis e utensílios	1.2.3.01.05.999	30/06/2022	110,00	R$ 89,60
01/2017	26822234000108	SALVADOR	73	26	90	ORGANIZADOR DE FILA	FLEXMOVEIS COMERCIO DE MOVEIS PARA ESCRI	183	Aquisição	-12.969.402	-38.512.809	Móveis e Utensílios	31/10/2017			ORGANIZADOR DE FILA TIPO PEDESTAL EM AÇO INOX COM FITA RETRATIL MARCA EASYLINE MODELO NEON	168,00	Próprio	Tombado	Servível	Bom	Não	Não	Móvel	5	Removível	Bens próprios - Administração	Móveis e utensílios	1.2.3.01.05.999	30/06/2022	110,00	R$ 89,60
01/2017	26822234000108	SALVADOR	73	26	90	ORGANIZADOR DE FILA	FLEXMOVEIS COMERCIO DE MOVEIS PARA ESCRI	184	Aquisição	-12.969.402	-38.512.809	Móveis e Utensílios	31/10/2017			ORGANIZADOR DE FILA TIPO PEDESTAL EM AÇO INOX COM FITA RETRATIL MARCA EASYLINE MODELO NEON	168,00	Próprio	Tombado	Servível	Bom	Não	Não	Móvel	5	Removível	Bens próprios - Administração	Móveis e utensílios	1.2.3.01.05.999	30/06/2022	110,00	R$ 89,60
01/2017	26822234000108	SALVADOR	73	26	90	ORGANIZADOR DE FILA	FLEXMOVEIS COMERCIO DE MOVEIS PARA ESCRI	185	Aquisição	-12.969.402	-38.512.809	Móveis e Utensílios	31/10/2017			ORGANIZADOR DE FILA TIPO PEDESTAL EM AÇO INOX COM FITA RETRATIL MARCA EASYLINE MODELO NEON	168,00	Próprio	Tombado	Servível	Bom	Não	Não	Móvel	5	Removível	Bens próprios - Administração	Móveis e utensílios	1.2.3.01.05.999	30/06/2022	110,00	R$ 89,60
01/2017	26822234000108	SALVADOR	73	26	90	ORGANIZADOR DE FILA	FLEXMOVEIS COMERCIO DE MOVEIS PARA ESCRI	186	Aquisição	-12.969.402	-38.512.809	Móveis e Utensílios	31/10/2017			ORGANIZADOR DE FILA TIPO PEDESTAL EM AÇO INOX COM FITA RETRATIL MARCA EASYLINE MODELO NEON	168,00	Próprio	Tombado	Servível	Bom	Não	Não	Móvel	5	Removível	Bens próprios - Administração	Móveis e utensílios	1.2.3.01.05.999	30/06/2022	110,00	R$ 89,60
01/2017	26822234000108	SALVADOR	73	26	90	ORGANIZADOR DE FILA	FLEXMOVEIS COMERCIO DE MOVEIS PARA ESCRI	187	Aquisição	-12.969.402	-38.512.809	Móveis e Utensílios	31/10/2017			ORGANIZADOR DE FILA TIPO PEDESTAL EM AÇO INOX COM FITA RETRATIL MARCA EASYLINE MODELO NEON	168,00	Próprio	Tombado	Servível	Bom	Não	Não	Móvel	5	Removível	Bens próprios - Administração	Móveis e utensílios	1.2.3.01.05.999	30/06/2022	110,00	R$ 89,60

Nº Contrato	CNPJ Empresa	Nome Porto/Porto Organizado	Capítulo	Posição	Subposição	Nome Item	Fornecedor	Nº do Registro Patrimonial	Modalidade de Tombamento	Latitude	Longitude	Destinação	Data de Tombamento	Capacidade	Unidade de Medida	Especificação Técnica	Valor Original de Compra (R$)	Fonte de recurso	Histórico	Situação	Estado de Conservação	Bem da União	Bem Reversível	Natureza	Tempo de Utilização (anos)	Vinculação Contratual	Tipo de Bem	Grupo de bens	Conta Contábil (Plano de Contas Regulatório)	Data da Avaliação	Valor Justo de mercado (R$)	Valor Residual (R$) - unitário [E] { ao final da vida útil}
01/2017	26822234000108	SALVADOR	73	26	90	ORGANIZADOR DE FILA	FLEXMOVEIS COMERCIO DE MOVEIS PARA ESCRI	188	Aquisição	-12.969.402	-38.512.809	Móveis e Utensílios	31/10/2017			ORGANIZADOR DE FILA TIPO PEDESTAL EM AÇO INOX COM FITA RETRATIL MARCA EASYLINE MODELO NEON	168,00	Próprio	Tombado	Servível	Bom	Não	Não	Móvel	5	Removível	Bens próprios - Administração	Móveis e utensílios	1.2.3.01.05.999	30/06/2022	110,00	R$ 89,60
01/2017	26822234000108	SALVADOR	73	26	90	ORGANIZADOR DE FILA	FLEXMOVEIS COMERCIO DE MOVEIS PARA ESCRI	189	Aquisição	-12.969.402	-38.512.809	Móveis e Utensílios	31/10/2017			ORGANIZADOR DE FILA TIPO PEDESTAL EM AÇO INOX COM FITA RETRATIL MARCA EASYLINE MODELO NEON	168,00	Próprio	Tombado	Servível	Bom	Não	Não	Móvel	5	Removível	Bens próprios - Administração	Móveis e utensílios	1.2.3.01.05.999	30/06/2022	110,00	R$ 89,60
01/2017	26822234000108	SALVADOR	73	26	90	ORGANIZADOR DE FILA	FLEXMOVEIS COMERCIO DE MOVEIS PARA ESCRI	190	Aquisição	-12.969.402	-38.512.809	Móveis e Utensílios	31/10/2017			ORGANIZADOR DE FILA TIPO PEDESTAL EM AÇO INOX COM FITA RETRATIL MARCA EASYLINE MODELO NEON	168,00	Próprio	Tombado	Servível	Bom	Não	Não	Móvel	5	Removível	Bens próprios - Administração	Móveis e utensílios	1.2.3.01.05.999	30/06/2022	110,00	R$ 89,60
01/2017	26822234000108	SALVADOR	73	26	90	ORGANIZADOR DE FILA	FLEXMOVEIS COMERCIO DE MOVEIS PARA ESCRI	191	Aquisição	-12.969.402	-38.512.809	Móveis e Utensílios	31/10/2017			ORGANIZADOR DE FILA TIPO PEDESTAL EM AÇO INOX COM FITA RETRATIL MARCA EASYLINE MODELO NEON	168,00	Próprio	Tombado	Servível	Bom	Não	Não	Móvel	5	Removível	Bens próprios - Administração	Móveis e utensílios	1.2.3.01.05.999	30/06/2022	110,00	R$ 89,60
01/2017	26822234000108	SALVADOR	73	26	90	ORGANIZADOR DE FILA	FLEXMOVEIS COMERCIO DE MOVEIS PARA ESCRI	192	Aquisição	-12.969.402	-38.512.809	Móveis e Utensílios	31/10/2017			ORGANIZADOR DE FILA TIPO PEDESTAL EM AÇO INOX COM FITA RETRATIL MARCA EASYLINE MODELO NEON	168,00	Próprio	Tombado	Servível	Bom	Não	Não	Móvel	5	Removível	Bens próprios - Administração	Móveis e utensílios	1.2.3.01.05.999	30/06/2022	110,00	R$ 89,60
01/2017	26822234000108	SALVADOR	73	26	90	ORGANIZADOR DE FILA	FLEXMOVEIS COMERCIO DE MOVEIS PARA ESCRI	193	Aquisição	-12.969.402	-38.512.809	Móveis e Utensílios	31/10/2017			ORGANIZADOR DE FILA TIPO PEDESTAL EM AÇO INOX COM FITA RETRATIL MARCA EASYLINE MODELO NEON	168,00	Próprio	Tombado	Servível	Bom	Não	Não	Móvel	5	Removível	Bens próprios - Administração	Móveis e utensílios	1.2.3.01.05.999	30/06/2022	110,00	R$ 89,60
01/2017	26822234000108	SALVADOR	73	26	90	ORGANIZADOR DE FILA	FLEXMOVEIS COMERCIO DE MOVEIS PARA ESCRI	194	Aquisição	-12.969.402	-38.512.809	Móveis e Utensílios	31/10/2017			ORGANIZADOR DE FILA TIPO PEDESTAL EM AÇO INOX COM FITA RETRATIL MARCA EASYLINE MODELO NEON	168,00	Próprio	Tombado	Servível	Bom	Não	Não	Móvel	5	Removível	Bens próprios - Administração	Móveis e utensílios	1.2.3.01.05.999	30/06/2022	110,00	R$ 89,60
01/2017	26822234000108	SALVADOR	73	26	90	ORGANIZADOR DE FILA	FLEXMOVEIS COMERCIO DE MOVEIS PARA ESCRI	195	Aquisição	-12.969.402	-38.512.809	Móveis e Utensílios	31/10/2017			ORGANIZADOR DE FILA TIPO PEDESTAL EM AÇO INOX COM FITA RETRATIL MARCA EASYLINE MODELO NEON	168,00	Próprio	Tombado	Servível	Bom	Não	Não	Móvel	5	Removível	Bens próprios - Administração	Móveis e utensílios	1.2.3.01.05.999	30/06/2022	110,00	R$ 89,60
01/2017	26822234000108	SALVADOR	73	26	90	ORGANIZADOR DE FILA	FLEXMOVEIS COMERCIO DE MOVEIS PARA ESCRI	196	Aquisição	-12.969.402	-38.512.809	Móveis e Utensílios	31/10/2017			ORGANIZADOR DE FILA TIPO PEDESTAL EM AÇO INOX COM FITA RETRATIL MARCA EASYLINE MODELO NEON	168,00	Próprio	Tombado	Servível	Bom	Não	Não	Móvel	5	Removível	Bens próprios - Administração	Móveis e utensílios	1.2.3.01.05.999	30/06/2022	110,00	R$ 89,60
01/2017	26822234000108	SALVADOR	73	26	90	ORGANIZADOR DE FILA	FLEXMOVEIS COMERCIO DE MOVEIS PARA ESCRI	197	Aquisição	-12.969.402	-38.512.809	Móveis e Utensílios	31/10/2017			ORGANIZADOR DE FILA TIPO PEDESTAL EM AÇO INOX COM FITA RETRATIL MARCA EASYLINE MODELO NEON	168,00	Próprio	Tombado	Servível	Bom	Não	Não	Móvel	5	Removível	Bens próprios - Administração	Móveis e utensílios	1.2.3.01.05.999	30/06/2022	110,00	R$ 89,60
01/2017	26822234000108	SALVADOR	73	26	90	ORGANIZADOR DE FILA	FLEXMOVEIS COMERCIO DE MOVEIS PARA ESCRI	198	Aquisição	-12.969.402	-38.512.809	Móveis e Utensílios	31/10/2017			ORGANIZADOR DE FILA TIPO PEDESTAL EM AÇO INOX COM FITA RETRATIL MARCA EASYLINE MODELO NEON	168,00	Próprio	Tombado	Servível	Bom	Não	Não	Móvel	5	Removível	Bens próprios - Administração	Móveis e utensílios	1.2.3.01.05.999	30/06/2022	110,00	R$ 89,60
01/2017	26822234000108	SALVADOR	73	26	90	ORGANIZADOR DE FILA	FLEXMOVEIS COMERCIO DE MOVEIS PARA ESCRI	199	Aquisição	-12.969.402	-38.512.809	Móveis e Utensílios	31/10/2017			ORGANIZADOR DE FILA TIPO PEDESTAL EM AÇO INOX COM FITA RETRATIL MARCA EASYLINE MODELO NEON	168,00	Próprio	Tombado	Servível	Bom	Não	Não	Móvel	5	Removível	Bens próprios - Administração	Móveis e utensílios	1.2.3.01.05.999	30/06/2022	110,00	R$ 89,60
01/2017	26822234000108	SALVADOR	73	26	90	ORGANIZADOR DE FILA	FLEXMOVEIS COMERCIO DE MOVEIS PARA ESCRI	200	Aquisição	-12.969.402	-38.512.809	Móveis e Utensílios	31/10/2017			ORGANIZADOR DE FILA TIPO PEDESTAL EM AÇO INOX COM FITA RETRATIL MARCA EASYLINE MODELO NEON	168,00	Próprio	Tombado	Servível	Bom	Não	Não	Móvel	5	Removível	Bens próprios - Administração	Móveis e utensílios	1.2.3.01.05.999	30/06/2022	110,00	R$ 89,60

Nº Contrato	CNPJ Empresa	Nome Porto/Porto Organizado	Capítulo	Posição	Subposição	Nome Item	Fornecedor	Nº do Registro Patrimonial	Modalidade de Tombamento	Latitude	Longitude	Destinação	Data de Tombamento	Capacidade	Unidade de Medida	Especificação Técnica	Valor Original de Compra (R$)	Fonte de recurso	Histórico	Situação	Estado de Conservação	Bem da União	Bem Reversível	Natureza	Tempo de Utilização (anos)	Vinculação Contratual	Tipo de Bem	Grupo de bens	Conta Contábil (Plano de Contas Regulatório)	Data da Avaliação	Valor Justo de mercado (R$)	Valor Residual (R$) - unitário [E] { ao final da vida útil}
01/2017	26822234000108	SALVADOR	73	26	90	ORGANIZADOR DE FILA	FLEXMOVEIS COMERCIO DE MOVEIS PARA ESCRI	201	Aquisição	-12.969.402	-38.512.809	Móveis e Utensílios	31/10/2017			ORGANIZADOR DE FILA TIPO PEDESTAL EM AÇO INOX COM FITA RETRATIL MARCA EASYLINE MODELO NEON	168,00	Próprio	Tombado	Servível	Bom	Não	Não	Móvel	5	Removível	Bens próprios - Administração	Móveis e utensílios	1.2.3.01.05.999	30/06/2022	110,00	R$ 89,60
01/2017	26822234000108	SALVADOR	73	26	90	ORGANIZADOR DE FILA	FLEXMOVEIS COMERCIO DE MOVEIS PARA ESCRI	202	Aquisição	-12.969.402	-38.512.809	Móveis e Utensílios	31/10/2017			ORGANIZADOR DE FILA TIPO PEDESTAL EM AÇO INOX COM FITA RETRATIL MARCA EASYLINE MODELO NEON	168,00	Próprio	Tombado	Servível	Bom	Não	Não	Móvel	5	Removível	Bens próprios - Administração	Móveis e utensílios	1.2.3.01.05.999	30/06/2022	110,00	R$ 89,60
01/2017	26822234000108	SALVADOR	73	26	90	ORGANIZADOR DE FILA	FLEXMOVEIS COMERCIO DE MOVEIS PARA ESCRI	203	Aquisição	-12.969.402	-38.512.809	Móveis e Utensílios	31/10/2017			ORGANIZADOR DE FILA TIPO PEDESTAL EM AÇO INOX COM FITA RETRATIL MARCA EASYLINE MODELO NEON	168,00	Próprio	Tombado	Servível	Bom	Não	Não	Móvel	5	Removível	Bens próprios - Administração	Móveis e utensílios	1.2.3.01.05.999	30/06/2022	110,00	R$ 89,60
01/2017	26822234000108	SALVADOR	73	26	90	ORGANIZADOR DE FILA	FLEXMOVEIS COMERCIO DE MOVEIS PARA ESCRI	204	Aquisição	-12.969.402	-38.512.809	Móveis e Utensílios	31/10/2017			ORGANIZADOR DE FILA TIPO PEDESTAL EM AÇO INOX COM FITA RETRATIL MARCA EASYLINE MODELO NEON	168,00	Próprio	Tombado	Servível	Bom	Não	Não	Móvel	5	Removível	Bens próprios - Administração	Móveis e utensílios	1.2.3.01.05.999	30/06/2022	110,00	R$ 89,60
01/2017	26822234000108	SALVADOR	73	26	90	ORGANIZADOR DE FILA	FLEXMOVEIS COMERCIO DE MOVEIS PARA ESCRI	205	Aquisição	-12.969.402	-38.512.809	Móveis e Utensílios	31/10/2017			ORGANIZADOR DE FILA TIPO PEDESTAL EM AÇO INOX COM FITA RETRATIL MARCA EASYLINE MODELO NEON	168,00	Próprio	Tombado	Servível	Bom	Não	Não	Móvel	5	Removível	Bens próprios - Administração	Móveis e utensílios	1.2.3.01.05.999	30/06/2022	110,00	R$ 89,60
01/2017	26822234000108	SALVADOR	85	18	50	AMPLIFICADOR DE POTÊNCIA	FLEXMOVEIS COMERCIO DE MOVEIS PARA ESCRI	208	Aquisição	-12.969.402	-38.512.809	Aparelho para amplificar som	08/11/2017			AMPLIFICADOR DE POTENCIA MARCA SANSARA MODELO SL1300 N.º DE SÉRIE 171017409	4.010,82	Próprio	Tombado	Servível	Bom	Não	Não	Móvel	5	Removível	Bens próprios - Administração	Aparelhos	1.2.3.01.05.999	30/06/2022	1911,00	R$ 334,07
01/2017	26822234000108	SALVADOR	85	18	40	PRE-AMPLIFICADOR	FLEXMOVEIS COMERCIO DE MOVEIS PARA ESCRI	209	Aquisição	-12.969.402	-38.512.809	Aparelho para amplificar som	08/11/2017			PRE-AMPLIFICADOR DE CHAMADA COM SINALIZADOR SONORO GONGO MARCA SANSARA MODELO SPG300 N.º DE SÉRIE 201017577	4.010,82	Próprio	Tombado	Servível	Bom	Não	Não	Móvel	5	Removível	Bens próprios - Administração	Aparelhos	1.2.3.01.05.999	30/06/2022	748,00	R$ 334,07
01/2017	26822234000108	SALVADOR	85	18	50	AMPLIFICADOR DE POTÊNCIA	FLEXMOVEIS COMERCIO DE MOVEIS PARA ESCRI	210	Aquisição	-12.969.402	-38.512.809	Aparelho para amplificar som	08/11/2017			AMPLIFICADOR DE POTENCIA MARCA SANSARA MODELO SL1300 N.º DE SÉRIE 171017410	1.231,23	Próprio	Tombado	Servível	Bom	Não	Não	Móvel	5	Removível	Bens próprios - Administração	Aparelhos	1.2.3.01.05.999	30/06/2022	1911,00	R$ 102,63
01/2017	26822234000108	SALVADOR	85	18	40	PRE-AMPLIFICADOR	FLEXMOVEIS COMERCIO DE MOVEIS PARA ESCRI	211	Aquisição	-12.969.402	-38.512.809	Aparelho para amplificar som	08/11/2017			PRE-AMPLIFICADOR DE CHAMADA COM SINALIZADOR SONORO GONGO MARCA SANSARA MODELO SPG300 N.º DE SÉRIE 201017578	1.231,23	Próprio	Tombado	Servível	Bom	Não	Não	Móvel	5	Removível	Bens próprios - Administração	Aparelhos	1.2.3.01.05.999	30/06/2022	748,00	R$ 102,63
01/2017	26822234000108	SALVADOR	85	18	40	MONITOR DE SINAL	FLEXMOVEIS COMERCIO DE MOVEIS PARA ESCRI	212	Aquisição	-12.969.402	-38.512.809	Aparelho para amplificar som	08/11/2017			MONITOR DE SINAL DE SAIDA COM 16 LINHAS MARCA SANSARA MODELO SMR300 N.º DE SÉRIE 280917299	1.598,73	Próprio	Tombado	Servível	Bom	Não	Não	Móvel	5	Removível	Bens próprios - Administração	Aparelhos	1.2.3.01.05.999	30/06/2022	377,00	R$ 132,98
01/2017	26822234000108	SALVADOR	84	27	90	PALETEIRA	FLEXMOVEIS COMERCIO DE MOVEIS PARA ESCRI	213	Aquisição	-12.969.402	-38.512.809	Equipamento para movimemtação de pallets	16/11/2017	2	TON	PALETEIRA HIDRAULICA MANUAL MARCA MARCON	1.247,94	Próprio	Tombado	Servível	Bom	Não	Não	Móvel	6	Removível	Bens próprios - Operação	Máquinas	1.2.3.01.05.999	30/06/2022	918,00	R$ 675,94
01/2017	26822234000108	SALVADOR	84	71	50	SERVIDOR	FLEXMOVEIS COMERCIO DE MOVEIS PARA ESCRI	214	Aquisição	-12.969.402	-38.512.809	Equipamentos de informática	23/11/2017			SERVIDOR MARCA HP MODELO PROLIANT ML30 GEN 9 N.º DE SÉRIE BRC732941L	2.974,00	Próprio	Tombado	Servível	Bom	Não	Não	Móvel	5	Removível	Bens próprios - Administração	Equipamentos de Informática	1.2.3.01.05.999	30/06/2022	815,00	R$ 247,65
01/2017	26822234000108	SALVADOR	84	71	30	MICROCOMPUTADOR	FLEXMOVEIS COMERCIO DE MOVEIS PARA ESCRI	215	Aquisição	-12.969.402	-38.512.809	Equipamentos de informática	24/11/2017			MICROCOMPUTADOR MARCA LENOVO MODELO THINKCENTRE M83 TYPE 10AH N.º DE SÉRIE PE02MTDL	2.489,00	Próprio	Tombado	Servível	Bom	Não	Não	Móvel	5	Removível	Bens próprios - Administração	Equipamentos de Informática	1.2.3.01.05.999	30/06/2022	540,00	R$ 207,60

Nº Contrato	CNPJ Empresa	Nome Porto/Porto Organizado	Capítulo	Posição	Subposição	Nome Item	Fornecedor	Nº do Registro Patrimonial	Modalidade de Tombamento	Latitude	Longitude	Destinação	Data de Tombamento	Capacidade	Unidade de Medida	Especificação Técnica	Valor Original de Compra (R$)	Fonte de recurso	Histórico	Situação	Estado de Conservação	Bem da União	Bem Reversível	Natureza	Tempo de Utilização (anos)	Vinculação Contratual	Tipo de Bem	Grupo de bens	Conta Contábil (Plano de Contas Regulatório)	Data da Avaliação	Valor Justo de mercado (R$)	Valor Residual (R$) - unitário [E] { ao final da vida útil}
01/2017	26822234000108	SALVADOR	84	71	30	MONITOR	FLEXMOVEIS COMERCIO DE MOVEIS PARA ESCRI	216	Aquisição	-12.969.402	-38.512.809	Equipamentos de informática	24/11/2017			MONITOR LED 18.5 POL MARCA AOC MODELO E970SWL N.º DE SÉRIE KCYGAXA008585	378,00	Próprio	Tombado	Servível	Bom	Não	Não	Móvel	6	Removível	Bens próprios - Administração	Equipamentos de Informática	1.2.3.01.05.999	30/06/2022	126,00	R$ 31,50
01/2017	26822234000108	SALVADOR	84	73	30	RACK DE INFORMÁTICA	FLEXMOVEIS COMERCIO DE MOVEIS PARA ESCRI	218	Aquisição	-12.969.402	-38.512.809	Móveis e Utensílios	30/11/2017			RACK DE INFORMATICA METALICO COM 1 PORTA DIMENSÃO 060X060X210	2.792,65	Próprio	Tombado	Servível	Bom	Não	Não	Móvel	6	Removível	Bens próprios - Administração	Móveis e utensílios	1.2.3.01.05.999	30/06/2022	794,00	R$ 232,95
01/2017	26822234000108	SALVADOR	85	18	10	MICROFONE	FLEXMOVEIS COMERCIO DE MOVEIS PARA ESCRI	219	Aquisição	-12.969.402	-38.512.809	Aparelho para amplificar som	30/11/2017			MICROFONE SEM FIO UHF HEADSET MARCA TAG MODELO TM-559	1.016,94	Próprio	Tombado	Servível	Bom	Não	Não	Móvel	6	Removível	Bens próprios - Administração	Aparelhos	1.2.3.01.05.999	30/06/2022	357,00	R$ 551,09
01/2017	26822234000108	SALVADOR	85	18	10	MICROFONE	FLEXMOVEIS COMERCIO DE MOVEIS PARA ESCRI	220	Aquisição	-12.969.402	-38.512.809	Aparelho para amplificar som	30/11/2017			MICROFONE SEM FIO UHF HEADSET MARCA TAG MODELO TM-559	1.016,94	Próprio	Tombado	Servível	Bom	Não	Não	Móvel	6	Removível	Bens próprios - Administração	Aparelhos	1.2.3.01.05.999	30/06/2022	357,00	R$ 551,09
01/2017	26822234000108	SALVADOR	84	71	30	MICROCOMPUTADOR	FLEXMOVEIS COMERCIO DE MOVEIS PARA ESCRI	221	Aquisição	-12.969.402	-38.512.809	Equipamentos de informática	30/11/2017			MINI PC BLUETECH MARCA LIVA MODELO X2 N.º DE SÉRIE 14426544 TAG WS1285	1.175,00	Próprio	Tombado	Servível	Bom	Não	Não	Móvel	5	Removível	Bens próprios - Administração	Equipamentos de Informática	1.2.3.01.05.999	30/06/2022	275,00	R$ 98,10
01/2017	26822234000108	SALVADOR	85	17	62	TELEVISOR	FLEXMOVEIS COMERCIO DE MOVEIS PARA ESCRI	222	Aquisição	-12.969.402	-38.512.809	Aparelho de reproduzir imagens	30/11/2017			TELEVISOR LED 43 POL COM CONVERSOR DIGITAL MARCA LG MODELO 43LV300C-SA N.º DE SÉRIE 709AZGF0C991	1.625,00	Próprio	Tombado	Servível	Bom	Não	Não	Móvel	5	Removível	Bens próprios - Administração	Aparelhos	1.2.3.01.05.999	30/06/2022	981,00	R$ 880,30
01/2017	26822234000108	SALVADOR	85	17	62	TELEVISOR	FLEXMOVEIS COMERCIO DE MOVEIS PARA ESCRI	223	Aquisição	-12.969.402	-38.512.809	Aparelho de reproduzir imagens	30/11/2017			TELEVISOR LED 43 POL COM CONVERSOR DIGITAL MARCA LG MODELO 43LV300C-SA N.º DE SÉRIE 709AZDB0D018	1.625,00	Próprio	Tombado	Servível	Bom	Não	Não	Móvel	5	Removível	Bens próprios - Administração	Aparelhos	1.2.3.01.05.999	30/06/2022	981,00	R$ 880,30
01/2017	26822234000108	SALVADOR	85	17	62	TELEVISOR	FLEXMOVEIS COMERCIO DE MOVEIS PARA ESCRI	224	Aquisição	-12.969.402	-38.512.809	Aparelho de reproduzir imagens	22/12/2017			TELEVISOR LCD 40 POL MARCA SAMSUNG	1.699,00	Próprio	Tombado	Servível	Bom	Não	Não	Móvel	6	Removível	Bens próprios - Administração	Aparelhos	1.2.3.01.05.999	30/06/2022	630,00	R$ 934,36
01/2017	26822234000108	SALVADOR	84	27	90	PALETEIRA	FLEXMOVEIS COMERCIO DE MOVEIS PARA ESCRI	225	Aquisição	-12.969.402	-38.512.809	Equipamento para movimentação de pallets	16/11/2017	2	TON	PALETEIRA HIDRAULICA MANUAL MARCA MARCON	1.247,94	Próprio	Tombado	Servível	Bom	Não	Não	Móvel	6	Removível	Bens próprios - Operação	Máquinas	1.2.3.01.05.999	30/06/2022	918,00	R$ 686,34
01/2017	26822234000108	SALVADOR	90	22	19	APARELHO DE RAIO-X PARA BAGAGEM	FLEXMOVEIS COMERCIO DE MOVEIS PARA ESCRI	226	Aquisição	-12.969.402	-38.512.809	Aparelho de inspeção de bagagens	01/10/2017			APARELHO DE RAIO-X PARA BAGAGEM DE MAO MARCA SMITHS HEIMANN MODELO HI-SCAN 6040C N.º DE SÉRIE 147082	83.800,00	Próprio	Tombado	Servível	Bom	Não	Não	Móvel	6	Removível	Bens próprios - Operação	Máquinas	1.2.3.01.05.999	30/06/2022	93074,00	R$ 45.391,85
01/2017	26822234000108	SALVADOR	90	22	19	APARELHO DE RAIO-X PARA BAGAGEM	FLEXMOVEIS COMERCIO DE MOVEIS PARA ESCRI	227	Aquisição	-12.969.402	-38.512.809	Aparelho de inspeção de bagagens	01/10/2017	120 - 0,7	VAC - KVA	APARELHO DE RAIO-X PARA BAGAGEM DE MAO MARCA SMITHS HEIMANN MODELO HI-SCAN 6040C N.º DE SÉRIE 146963 DIMENSÃO 115X085X130	83.800,00	Próprio	Tombado	Servível	Bom	Não	Não	Móvel	6	Removível	Bens próprios - Operação	Máquinas	1.2.3.01.05.999	30/06/2022	93074,00	R$ 45.391,85
01/2017	26822234000108	SALVADOR	90	22	19	APARELHO DE RAIO-X PARA BAGAGEM	FLEXMOVEIS COMERCIO DE MOVEIS PARA ESCRI	228	Aquisição	-12.969.402	-38.512.809	Aparelho de inspeção de bagagens	01/10/2017	120 - 0,7	VAC - KVA	APARELHO DE RAIO-X PARA BAGAGEM DE MAO MARCA SMITHS HEIMANN MODELO HI-SCAN 6040C N.º DE SÉRIE 146962 DIMENSÃO 115X085X130	83.800,00	Próprio	Tombado	Servível	Bom	Não	Não	Móvel	6	Removível	Bens próprios - Operação	Máquinas	1.2.3.01.05.999	30/06/2022	93074,00	R$ 45.391,85

Nº Contrato	CNPJ Empresa	Nome Porto/Porto Organizado	Capítulo	Posição	Subposição	Nome Item	Fornecedor	Nº do Registro Patrimonial	Modalidade de Tombamento	Latitude	Longitude	Destinação	Data de Tombamento	Capacidade	Unidade de Medida	Especificação Técnica	Valor Original de Compra (R$)	Fonte de recurso	Histórico	Situação	Estado de Conservação	Bem da União	Bem Reversível	Natureza	Tempo de Utilização (anos)	Vinculação Contratual	Tipo de Bem	Grupo de bens	Conta Contábil (Plano de Contas Regulatório)	Data da Avaliação	Valor Justo de mercado (R$)	Valor Residual (R$) - unitário [E] { ao final da vida útil}
01/2017	26822234000108	SALVADOR	90	22	19	APARELHO DE RAIO-X PARA BAGAGEM	FLEXMOVEIS COMERCIO DE MOVEIS PARA ESCRI	229	Aquisição	-12.969.402	-38.512.809	Aparelho de inspeção de bagagens	01/10/2017	120 - 0,7	VAC - KVA	APARELHO DE RAIO-X PARA BAGAGEM DE MAO MARCA SMITHS HEIMANN MODELO HI-SCAN 6040C N.º DE SÉRIE 146471 DIMENSÃO 115X085X130	147.400,00	Próprio	Tombado	Servível	Bom	Não	Não	Móvel	6	Removível	Bens próprios - Operação	Máquinas	1.2.3.01.05.999	30/06/2022	93074,00	R$ 79.841,85
01/2017	26822234000108	SALVADOR	85	25	80	SISTEMA DE MONITORAMENTO CFTV	FLEXMOVEIS COMERCIO DE MOVEIS PARA ESCRI	230	Aquisição	-12.969.402	-38.512.809	Equipamento de segurança	05/10/2017			SISTEMA DE MONITORAMENTO CFTV MARCA AVIGILON MODELO CONTROL CENTER	357.311,60	Próprio	Tombado	Servível	Bom	Não	Não	Móvel	6	Removível	Bens próprios - Administração	Equipamentos	1.2.3.01.05.999	30/06/2022	241613,00	R$ 29.776,15
01/2017	26822234000108	SALVADOR	85	09	80	ENCERADEIRA	FLEXMOVEIS COMERCIO DE MOVEIS PARA ESCRI	231	Aquisição	-12.969.402	-38.512.809	Equipamentos de limpeza	23/11/2017	1460	W	ENCERADEIRA INDUSTRIAL COM ESCOVA MARCA CLEANER MODELO CL-500PLUS DIMENSÃO 510 MM	2.375,00	Próprio	Tombado	Servível	Bom	Não	Sim	Móvel	6	Removível	Bens próprios - Administração	Aparelhos	1.2.3.01.05.999	30/06/2022	903,00	R$ 1.286,55
01/2017	26822234000108	SALVADOR	85	43	70	DETECTOR DE METAIS TIPO PORTAL	FLEXMOVEIS COMERCIO DE MOVEIS PARA ESCRI	232	Aquisição	-12.969.402	-38.512.809	Detector de Metais	01/10/2017			DETECTOR DE METAIS TIPO PORTAL MARCA CEIA MODELO HI-PE MULTI ZONE PLUS SMD600PL N.º DE SÉRIE 21306051088	23.977,94	Próprio	Tombado	Servível	Bom	Não	Não	Móvel	6	Removível	Bens próprios - Operação	Máquinas	1.2.3.01.05.999	30/06/2022	35301,00	R$ 12.987,84
01/2017	26822234000108	SALVADOR	85	43	70	DETECTOR DE METAIS TIPO PORTAL	FLEXMOVEIS COMERCIO DE MOVEIS PARA ESCRI	233	Aquisição	-12.969.402	-38.512.809	Detector de Metais	01/10/2017			DETECTOR DE METAIS TIPO PORTAL MARCA CEIA MODELO HI-PE MULTI ZONE PLUS SMD600PL N.º DE SÉRIE 21306051085	23.977,94	Próprio	Tombado	Servível	Bom	Não	Não	Móvel	6	Removível	Bens próprios - Operação	Máquinas	1.2.3.01.05.999	30/06/2022	35301,00	R$ 12.987,84
01/2017	26822234000108	SALVADOR	85	43	70	DETECTOR DE METAIS TIPO PORTAL	FLEXMOVEIS COMERCIO DE MOVEIS PARA ESCRI	234	Aquisição	-12.969.402	-38.512.809	Detector de Metais	01/10/2017			DETECTOR DE METAIS TIPO PORTAL MARCA CEIA MODELO HI-PE MULTI ZONE PLUS SMD600PL N.º DE SÉRIE 21306051087	23.977,94	Próprio	Tombado	Servível	Bom	Não	Não	Móvel	6	Removível	Bens próprios - Operação	Máquinas	1.2.3.01.05.999	30/06/2022	35301,00	R$ 12.987,84
01/2017	26822234000108	SALVADOR	84	71	30	MICROCOMPUTADOR	KABUM COMERCIO ELETRONICO S.A..	235	Aquisição	-12.969.402	-38.512.809	Equipamentos de informática	04/07/2017			MICROCOMPUTADOR INTEL CORE I3-6100, 4GB HD 500GB	1.543,28	Próprio	Tombado	Servível	Excelente	Não	Não	Móvel	5	Removível	Bens Próprios - Administração	Equipamentos de Informática	1.2.3.01.05.999	30/06/2022	695,00	R$ 51,51
01/2017	26822234000108	SALVADOR	94	01	80	LONGARINA	FLEXMOVEIS COMERCIO DE MOVEIS PARA ESCRI	236	Aquisição	-12.969.402	-38.512.809	Móveis e Utensílios	31/10/2017			LONGARINA METÁLICA EM POLIPROPILENO AZUL COM 3 LUGARES MARCA REALPLAST	314,00	Próprio	Tombado	Servível	Excelente	Não	Não	Móvel	5	Removível	Bens próprios - Administração	Móveis e utensílios	1.2.3.01.05.999	30/06/2022	230,00	R$ 167,28
01/2017	26822234000108	SALVADOR	94	01	80	LONGARINA	FLEXMOVEIS COMERCIO DE MOVEIS PARA ESCRI	237	Aquisição	-12.969.402	-38.512.809	Móveis e Utensílios	31/10/2017			LONGARINA METÁLICA EM POLIPROPILENO AZUL COM 3 LUGARES MARCA REALPLAST	314,00	Próprio	Tombado	Servível	Excelente	Não	Não	Móvel	5	Removível	Bens próprios - Administração	Móveis e utensílios	1.2.3.01.05.999	30/06/2022	230,00	R$ 167,28
01/2017	26822234000108	SALVADOR	94	01	80	LONGARINA	FLEXMOVEIS COMERCIO DE MOVEIS PARA ESCRI	238	Aquisição	-12.969.402	-38.512.809	Móveis e Utensílios	31/10/2017			LONGARINA METÁLICA EM POLIPROPILENO AZUL COM 3 LUGARES MARCA REALPLAST	314,00	Próprio	Tombado	Servível	Excelente	Não	Não	Móvel	5	Removível	Bens próprios - Administração	Móveis e utensílios	1.2.3.01.05.999	30/06/2022	230,00	R$ 167,28
01/2017	26822234000108	SALVADOR	94	01	80	LONGARINA	FLEXMOVEIS COMERCIO DE MOVEIS PARA ESCRI	239	Aquisição	-12.969.402	-38.512.809	Móveis e Utensílios	31/10/2017			LONGARINA METÁLICA EM POLIPROPILENO AZUL COM 3 LUGARES MARCA REALPLAST	314,00	Próprio	Tombado	Servível	Excelente	Não	Não	Móvel	5	Removível	Bens próprios - Administração	Móveis e utensílios	1.2.3.01.05.999	30/06/2022	230,00	R$ 167,28
01/2017	26822234000108	SALVADOR	94	01	80	LONGARINA	FLEXMOVEIS COMERCIO DE MOVEIS PARA ESCRI	240	Aquisição	-12.969.402	-38.512.809	Móveis e Utensílios	31/10/2017			LONGARINA METÁLICA EM POLIPROPILENO AZUL COM 3 LUGARES MARCA REALPLAST	314,00	Próprio	Tombado	Servível	Excelente	Não	Não	Móvel	5	Removível	Bens próprios - Administração	Móveis e utensílios	1.2.3.01.05.999	30/06/2022	230,00	R$ 167,28

Nº Contrato	CNPJ Empresa	Nome Porto/Porto Organizado	Capítulo	Posição	Subposição	Nome Item	Fornecedor	Nº do Registro Patrimonial	Modalidade de Tombamento	Latitude	Longitude	Destinação	Data de Tombamento	Capacidade	Unidade de Medida	Especificação Técnica	Valor Original de Compra (R$)	Fonte de recurso	Histórico	Situação	Estado de Conservação	Bem da União	Bem Reversível	Natureza	Tempo de Utilização (anos)	Vinculação Contratual	Tipo de Bem	Grupo de bens	Conta Contábil (Plano de Contas Regulatório)	Data da Avaliação	Valor Justo de mercado (R$)	Valor Residual (R$) - unitário [E] { ao final da vida útil}
01/2017	26822234 000108	SALVADOR	94	01	80	LONGARINA	FLEXMOVEIS COMERCIO DE MOVEIS PARA ESCRI	241	Aquisição	-12.969.402	-38.512.809	Móveis e Utensílios	31/10/2017			LONGARINA METÁLICA EM POLIPROPILENO AZUL COM 3 LUGARES MARCA REALPLAST	314,00	Próprio	Tombado	Servível	Excelente	Não	Não	Móvel	5	Removível	Bens próprios - Administração	Móveis e utensílios	1.2.3.01.05.999	30/06/2022	230,00	R$ 167,28
01/2017	26822234 000108	SALVADOR	94	01	80	LONGARINA	FLEXMOVEIS COMERCIO DE MOVEIS PARA ESCRI	242	Aquisição	-12.969.402	-38.512.809	Móveis e Utensílios	31/10/2017			LONGARINA METÁLICA EM POLIPROPILENO AZUL COM 3 LUGARES MARCA REALPLAST	314,00	Próprio	Tombado	Servível	Excelente	Não	Não	Móvel	5	Removível	Bens próprios - Administração	Móveis e utensílios	1.2.3.01.05.999	30/06/2022	230,00	R$ 167,28
01/2017	26822234 000108	SALVADOR	94	01	80	LONGARINA	FLEXMOVEIS COMERCIO DE MOVEIS PARA ESCRI	243	Aquisição	-12.969.402	-38.512.809	Móveis e Utensílios	31/10/2017			LONGARINA METÁLICA EM POLIPROPILENO AZUL COM 3 LUGARES MARCA REALPLAST	314,00	Próprio	Tombado	Servível	Excelente	Não	Não	Móvel	5	Removível	Bens próprios - Administração	Móveis e utensílios	1.2.3.01.05.999	30/06/2022	230,00	R$ 167,28
01/2017	26822234 000108	SALVADOR	94	01	80	LONGARINA	FLEXMOVEIS COMERCIO DE MOVEIS PARA ESCRI	244	Aquisição	-12.969.402	-38.512.809	Móveis e Utensílios	31/10/2017			LONGARINA METÁLICA EM POLIPROPILENO AZUL COM 3 LUGARES MARCA REALPLAST	314,00	Próprio	Tombado	Servível	Excelente	Não	Não	Móvel	5	Removível	Bens próprios - Administração	Móveis e utensílios	1.2.3.01.05.999	30/06/2022	230,00	R$ 167,28
01/2017	26822234 000108	SALVADOR	94	01	80	LONGARINA	FLEXMOVEIS COMERCIO DE MOVEIS PARA ESCRI	245	Aquisição	-12.969.402	-38.512.809	Móveis e Utensílios	31/10/2017			LONGARINA METÁLICA EM POLIPROPILENO AZUL COM 3 LUGARES MARCA REALPLAST	314,00	Próprio	Tombado	Servível	Excelente	Não	Não	Móvel	5	Removível	Bens próprios - Administração	Móveis e utensílios	1.2.3.01.05.999	30/06/2022	230,00	R$ 167,28
01/2017	26822234 000108	SALVADOR	94	01	80	LONGARINA	FLEXMOVEIS COMERCIO DE MOVEIS PARA ESCRI	246	Aquisição	-12.969.402	-38.512.809	Móveis e Utensílios	31/10/2017			LONGARINA METÁLICA EM POLIPROPILENO AZUL COM 3 LUGARES MARCA REALPLAST	314,00	Próprio	Tombado	Servível	Excelente	Não	Não	Móvel	5	Removível	Bens próprios - Administração	Móveis e utensílios	1.2.3.01.05.999	30/06/2022	230,00	R$ 167,28
01/2017	26822234 000108	SALVADOR	94	01	80	LONGARINA	FLEXMOVEIS COMERCIO DE MOVEIS PARA ESCRI	247	Aquisição	-12.969.402	-38.512.809	Móveis e Utensílios	31/10/2017			LONGARINA METÁLICA EM POLIPROPILENO AZUL COM 3 LUGARES MARCA REALPLAST	314,00	Próprio	Tombado	Servível	Excelente	Não	Não	Móvel	5	Removível	Bens próprios - Administração	Móveis e utensílios	1.2.3.01.05.999	30/06/2022	230,00	R$ 167,28
01/2017	26822234 000108	SALVADOR	94	01	80	LONGARINA	FLEXMOVEIS COMERCIO DE MOVEIS PARA ESCRI	248	Aquisição	-12.969.402	-38.512.809	Móveis e Utensílios	31/10/2017			LONGARINA METÁLICA EM POLIPROPILENO AZUL COM 3 LUGARES MARCA REALPLAST	314,00	Próprio	Tombado	Servível	Excelente	Não	Não	Móvel	5	Removível	Bens próprios - Administração	Móveis e utensílios	1.2.3.01.05.999	30/06/2022	230,00	R$ 167,28
01/2017	26822234 000108	SALVADOR	94	01	80	LONGARINA	FLEXMOVEIS COMERCIO DE MOVEIS PARA ESCRI	249	Aquisição	-12.969.402	-38.512.809	Móveis e Utensílios	31/10/2017			LONGARINA METÁLICA EM POLIPROPILENO AZUL COM 3 LUGARES MARCA REALPLAST	314,00	Próprio	Tombado	Servível	Excelente	Não	Não	Móvel	5	Removível	Bens próprios - Administração	Móveis e utensílios	1.2.3.01.05.999	30/06/2022	230,00	R$ 167,28
01/2017	26822234 000108	SALVADOR	94	01	80	LONGARINA	FLEXMOVEIS COMERCIO DE MOVEIS PARA ESCRI	250	Aquisição	-12.969.402	-38.512.809	Móveis e Utensílios	31/10/2017			LONGARINA METÁLICA EM POLIPROPILENO AZUL COM 3 LUGARES MARCA REALPLAST	314,00	Próprio	Tombado	Servível	Excelente	Não	Não	Móvel	5	Removível	Bens próprios - Administração	Móveis e utensílios	1.2.3.01.05.999	30/06/2022	230,00	R$ 167,28
01/2017	26822234 000108	SALVADOR	94	01	80	LONGARINA	FLEXMOVEIS COMERCIO DE MOVEIS PARA ESCRI	251	Aquisição	-12.969.402	-38.512.809	Móveis e Utensílios	31/10/2017			LONGARINA METÁLICA EM POLIPROPILENO AZUL COM 3 LUGARES MARCA REALPLAST	314,00	Próprio	Tombado	Servível	Excelente	Não	Não	Móvel	5	Removível	Bens próprios - Administração	Móveis e utensílios	1.2.3.01.05.999	30/06/2022	230,00	R$ 167,28
01/2017	26822234 000108	SALVADOR	94	01	80	LONGARINA	FLEXMOVEIS COMERCIO DE MOVEIS PARA ESCRI	252	Aquisição	-12.969.402	-38.512.809	Móveis e Utensílios	31/10/2017			LONGARINA METÁLICA EM POLIPROPILENO AZUL COM 3 LUGARES MARCA REALPLAST	314,00	Próprio	Tombado	Servível	Excelente	Não	Não	Móvel	5	Removível	Bens próprios - Administração	Móveis e utensílios	1.2.3.01.05.999	30/06/2022	230,00	R$ 167,28
01/2017	26822234 000108	SALVADOR	94	01	80	LONGARINA	FLEXMOVEIS COMERCIO DE MOVEIS PARA ESCRI	253	Aquisição	-12.969.402	-38.512.809	Móveis e Utensílios	31/10/2017			LONGARINA METÁLICA EM POLIPROPILENO AZUL COM 3 LUGARES MARCA REALPLAST	314,00	Próprio	Tombado	Servível	Excelente	Não	Não	Móvel	5	Removível	Bens próprios - Administração	Móveis e utensílios	1.2.3.01.05.999	30/06/2022	230,00	R$ 167,28

Nº Contrato	CNPJ Empresa	Nome Porto/Porto Organizado	Capítulo	Posição	Subposição	Nome Item	Fornecedor	Nº do Registro Patrimonial	Modalidade de Tombamento	Latitude	Longitude	Destinação	Data de Tombamento	Capacidade	Unidade de Medida	Especificação Técnica	Valor Original de Compra (R$)	Fonte de recurso	Histórico	Situação	Estado de Conservação	Bem da União	Bem Reversível	Natureza	Tempo de Utilização (anos)	Vinculação Contratual	Tipo de Bem	Grupo de bens	Conta Contábil (Plano de Contas Regulatório)	Data da Avaliação	Valor Justo de mercado (R$)	Valor Residual (R$) - unitário [E] { ao final da vida útil}
01/2017	26822234000108	SALVADOR	94	01	80	LONGARINA	FLEXMOVEIS COMERCIO DE MOVEIS PARA ESCRI	254	Aquisição	-12.969.402	-38.512.809	Móveis e Utensílios	31/10/2017			LONGARINA METÁLICA EM POLIPROPILENO AZUL COM 3 LUGARES MARCA REALPLAST	314,00	Próprio	Tombado	Servível	Excelente	Não	Não	Móvel	5	Removível	Bens próprios - Administração	Móveis e utensílios	1.2.3.01.05.999	30/06/2022	230,00	R$ 167,28
01/2017	26822234000108	SALVADOR	94	01	80	LONGARINA	FLEXMOVEIS COMERCIO DE MOVEIS PARA ESCRI	255	Aquisição	-12.969.402	-38.512.809	Móveis e Utensílios	31/10/2017			LONGARINA METÁLICA EM POLIPROPILENO AZUL COM 3 LUGARES MARCA REALPLAST	314,00	Próprio	Tombado	Servível	Excelente	Não	Não	Móvel	5	Removível	Bens próprios - Administração	Móveis e utensílios	1.2.3.01.05.999	30/06/2022	230,00	R$ 167,28
01/2017	26822234000108	SALVADOR	94	01	80	LONGARINA	FLEXMOVEIS COMERCIO DE MOVEIS PARA ESCRI	256	Aquisição	-12.969.402	-38.512.809	Móveis e Utensílios	31/10/2017			LONGARINA METÁLICA EM POLIPROPILENO AZUL COM 3 LUGARES MARCA REALPLAST	314,00	Próprio	Tombado	Servível	Excelente	Não	Não	Móvel	5	Removível	Bens próprios - Administração	Móveis e utensílios	1.2.3.01.05.999	30/06/2022	230,00	R$ 167,28
01/2017	26822234000108	SALVADOR	94	01	80	LONGARINA	FLEXMOVEIS COMERCIO DE MOVEIS PARA ESCRI	257	Aquisição	-12.969.402	-38.512.809	Móveis e Utensílios	31/10/2017			LONGARINA METÁLICA EM POLIPROPILENO AZUL COM 3 LUGARES MARCA REALPLAST	314,00	Próprio	Tombado	Servível	Excelente	Não	Não	Móvel	5	Removível	Bens próprios - Administração	Móveis e utensílios	1.2.3.01.05.999	30/06/2022	230,00	R$ 167,28
01/2017	26822234000108	SALVADOR	94	01	80	LONGARINA	FLEXMOVEIS COMERCIO DE MOVEIS PARA ESCRI	258	Aquisição	-12.969.402	-38.512.809	Móveis e Utensílios	31/10/2017			LONGARINA METÁLICA EM POLIPROPILENO AZUL COM 3 LUGARES MARCA REALPLAST	314,00	Próprio	Tombado	Servível	Excelente	Não	Não	Móvel	5	Removível	Bens próprios - Administração	Móveis e utensílios	1.2.3.01.05.999	30/06/2022	230,00	R$ 167,28
01/2017	26822234000108	SALVADOR	94	01	80	LONGARINA	FLEXMOVEIS COMERCIO DE MOVEIS PARA ESCRI	259	Aquisição	-12.969.402	-38.512.809	Móveis e Utensílios	31/10/2017			LONGARINA METÁLICA EM POLIPROPILENO AZUL COM 3 LUGARES MARCA REALPLAST	314,00	Próprio	Tombado	Servível	Excelente	Não	Não	Móvel	5	Removível	Bens próprios - Administração	Móveis e utensílios	1.2.3.01.05.999	30/06/2022	230,00	R$ 167,28
01/2017	26822234000108	SALVADOR	94	01	80	LONGARINA	FLEXMOVEIS COMERCIO DE MOVEIS PARA ESCRI	260	Aquisição	-12.969.402	-38.512.809	Móveis e Utensílios	31/10/2017			LONGARINA METÁLICA EM POLIPROPILENO AZUL COM 3 LUGARES MARCA REALPLAST	314,00	Próprio	Tombado	Servível	Excelente	Não	Não	Móvel	5	Removível	Bens próprios - Administração	Móveis e utensílios	1.2.3.01.05.999	30/06/2022	230,00	R$ 167,28
01/2017	26822234000108	SALVADOR	94	01	80	LONGARINA	FLEXMOVEIS COMERCIO DE MOVEIS PARA ESCRI	261	Aquisição	-12.969.402	-38.512.809	Móveis e Utensílios	31/10/2017			LONGARINA METÁLICA EM POLIPROPILENO AZUL COM 3 LUGARES MARCA REALPLAST	314,00	Próprio	Tombado	Servível	Excelente	Não	Não	Móvel	5	Removível	Bens próprios - Administração	Móveis e utensílios	1.2.3.01.05.999	30/06/2022	230,00	R$ 167,28
01/2017	26822234000108	SALVADOR	94	01	80	LONGARINA	FLEXMOVEIS COMERCIO DE MOVEIS PARA ESCRI	262	Aquisição	-12.969.402	-38.512.809	Móveis e Utensílios	31/10/2017			LONGARINA METÁLICA EM POLIPROPILENO AZUL COM 3 LUGARES MARCA REALPLAST	314,00	Próprio	Tombado	Servível	Excelente	Não	Não	Móvel	5	Removível	Bens próprios - Administração	Móveis e utensílios	1.2.3.01.05.999	30/06/2022	230,00	R$ 167,28
01/2017	26822234000108	SALVADOR	94	01	80	LONGARINA	FLEXMOVEIS COMERCIO DE MOVEIS PARA ESCRI	263	Aquisição	-12.969.402	-38.512.809	Móveis e Utensílios	31/10/2017			LONGARINA METÁLICA EM POLIPROPILENO AZUL COM 3 LUGARES MARCA REALPLAST	314,00	Próprio	Tombado	Servível	Excelente	Não	Não	Móvel	5	Removível	Bens próprios - Administração	Móveis e utensílios	1.2.3.01.05.999	30/06/2022	230,00	R$ 167,28
01/2017	26822234000108	SALVADOR	94	01	80	LONGARINA	FLEXMOVEIS COMERCIO DE MOVEIS PARA ESCRI	264	Aquisição	-12.969.402	-38.512.809	Móveis e Utensílios	31/10/2017			LONGARINA METÁLICA EM POLIPROPILENO AZUL COM 3 LUGARES MARCA REALPLAST	314,00	Próprio	Tombado	Servível	Excelente	Não	Não	Móvel	5	Removível	Bens próprios - Administração	Móveis e utensílios	1.2.3.01.05.999	30/06/2022	230,00	R$ 167,28
01/2017	26822234000108	SALVADOR	94	01	80	LONGARINA	FLEXMOVEIS COMERCIO DE MOVEIS PARA ESCRI	265	Aquisição	-12.969.402	-38.512.809	Móveis e Utensílios	31/10/2017			LONGARINA METÁLICA EM POLIPROPILENO AZUL COM 3 LUGARES MARCA REALPLAST	314,00	Próprio	Tombado	Servível	Excelente	Não	Não	Móvel	5	Removível	Bens próprios - Administração	Móveis e utensílios	1.2.3.01.05.999	30/06/2022	230,00	R$ 167,28
01/2017	26822234000108	SALVADOR	94	01	80	LONGARINA	FLEXMOVEIS COMERCIO DE MOVEIS PARA ESCRI	266	Aquisição	-12.969.402	-38.512.809	Móveis e Utensílios	31/10/2017			LONGARINA METÁLICA EM POLIPROPILENO AZUL COM 3 LUGARES MARCA REALPLAST	314,00	Próprio	Tombado	Servível	Excelente	Não	Não	Móvel	5	Removível	Bens próprios - Administração	Móveis e utensílios	1.2.3.01.05.999	30/06/2022	230,00	R$ 167,28

Nº Contrato	CNPJ Empresa	Nome Porto/Porto Organizado	Capítulo	Posição	Subposição	Nome Item	Fornecedor	Nº do Registro Patrimonial	Modalidade de Tombamento	Latitude	Longitude	Destinação	Data de Tombamento	Capacidade	Unidade de Medida	Especificação Técnica	Valor Original de Compra (R$)	Fonte de recurso	Histórico	Situação	Estado de Conservação	Bem da União	Bem Reversível	Natureza	Tempo de Utilização (anos)	Vinculação Contratual	Tipo de Bem	Grupo de bens	Conta Contábil (Plano de Contas Regulatório)	Data da Avaliação	Valor Justo de mercado (R$)	Valor Residual (R$) - unitário [E] { ao final da vida útil}
01/2017	26822234000108	SALVADOR	94	01	80	LONGARINA	FLEXMOVEIS COMERCIO DE MOVEIS PARA ESCRI	267	Aquisição	-12.969.402	-38.512.809	Móveis e Utensílios	31/10/2017			LONGARINA METÁLICA EM POLIPROPILENO AZUL COM 3 LUGARES MARCA REALPLAST	314,00	Próprio	Tombado	Servível	Excelente	Não	Não	Móvel	5	Removível	Bens próprios - Administração	Móveis e utensílios	1.2.3.01.05.999	30/06/2022	230,00	R$ 167,28
01/2017	26822234000108	SALVADOR	94	01	80	LONGARINA	FLEXMOVEIS COMERCIO DE MOVEIS PARA ESCRI	268	Aquisição	-12.969.402	-38.512.809	Móveis e Utensílios	31/10/2017			LONGARINA METÁLICA EM POLIPROPILENO AZUL COM 3 LUGARES MARCA REALPLAST	314,00	Próprio	Tombado	Servível	Excelente	Não	Não	Móvel	5	Removível	Bens próprios - Administração	Móveis e utensílios	1.2.3.01.05.999	30/06/2022	230,00	R$ 167,28
01/2017	26822234000108	SALVADOR	94	01	80	LONGARINA	FLEXMOVEIS COMERCIO DE MOVEIS PARA ESCRI	269	Aquisição	-12.969.402	-38.512.809	Móveis e Utensílios	31/10/2017			LONGARINA METÁLICA EM POLIPROPILENO AZUL COM 3 LUGARES MARCA REALPLAST	314,00	Próprio	Tombado	Servível	Excelente	Não	Não	Móvel	5	Removível	Bens próprios - Administração	Móveis e utensílios	1.2.3.01.05.999	30/06/2022	230,00	R$ 167,28
01/2017	26822234000108	SALVADOR	94	01	80	LONGARINA	FLEXMOVEIS COMERCIO DE MOVEIS PARA ESCRI	270	Aquisição	-12.969.402	-38.512.809	Móveis e Utensílios	31/10/2017			LONGARINA METÁLICA EM POLIPROPILENO AZUL COM 3 LUGARES MARCA REALPLAST	314,00	Próprio	Tombado	Servível	Excelente	Não	Não	Móvel	5	Removível	Bens próprios - Administração	Móveis e utensílios	1.2.3.01.05.999	30/06/2022	230,00	R$ 167,28
01/2017	26822234000108	SALVADOR	94	01	80	LONGARINA	FLEXMOVEIS COMERCIO DE MOVEIS PARA ESCRI	271	Aquisição	-12.969.402	-38.512.809	Móveis e Utensílios	31/10/2017			LONGARINA METÁLICA EM POLIPROPILENO AZUL COM 3 LUGARES MARCA REALPLAST	314,00	Próprio	Tombado	Servível	Excelente	Não	Não	Móvel	5	Removível	Bens próprios - Administração	Móveis e utensílios	1.2.3.01.05.999	30/06/2022	230,00	R$ 167,28
01/2017	26822234000108	SALVADOR	94	01	80	LONGARINA	FLEXMOVEIS COMERCIO DE MOVEIS PARA ESCRI	272	Aquisição	-12.969.402	-38.512.809	Móveis e Utensílios	31/10/2017			LONGARINA METÁLICA EM POLIPROPILENO AZUL COM 3 LUGARES MARCA REALPLAST	314,00	Próprio	Tombado	Servível	Excelente	Não	Não	Móvel	5	Removível	Bens próprios - Administração	Móveis e utensílios	1.2.3.01.05.999	30/06/2022	230,00	R$ 167,28
01/2017	26822234000108	SALVADOR	94	01	80	LONGARINA	FLEXMOVEIS COMERCIO DE MOVEIS PARA ESCRI	273	Aquisição	-12.969.402	-38.512.809	Móveis e Utensílios	31/10/2017			LONGARINA METÁLICA EM POLIPROPILENO AZUL COM 3 LUGARES MARCA REALPLAST	314,00	Próprio	Tombado	Servível	Excelente	Não	Não	Móvel	5	Removível	Bens próprios - Administração	Móveis e utensílios	1.2.3.01.05.999	30/06/2022	230,00	R$ 167,28
01/2017	26822234000108	SALVADOR	94	01	80	LONGARINA	FLEXMOVEIS COMERCIO DE MOVEIS PARA ESCRI	274	Aquisição	-12.969.402	-38.512.809	Móveis e Utensílios	31/10/2017			LONGARINA METÁLICA EM POLIPROPILENO AZUL COM 3 LUGARES MARCA REALPLAST	314,00	Próprio	Tombado	Servível	Excelente	Não	Não	Móvel	5	Removível	Bens próprios - Administração	Móveis e utensílios	1.2.3.01.05.999	30/06/2022	230,00	R$ 167,28
01/2017	26822234000108	SALVADOR	94	01	80	LONGARINA	FLEXMOVEIS COMERCIO DE MOVEIS PARA ESCRI	275	Aquisição	-12.969.402	-38.512.809	Móveis e Utensílios	31/10/2017			LONGARINA METÁLICA EM POLIPROPILENO AZUL COM 3 LUGARES MARCA REALPLAST	314,00	Próprio	Tombado	Servível	Excelente	Não	Não	Móvel	5	Removível	Bens próprios - Administração	Móveis e utensílios	1.2.3.01.05.999	30/06/2022	230,00	R$ 167,28
01/2017	26822234000108	SALVADOR	94	01	80	LONGARINA	FLEXMOVEIS COMERCIO DE MOVEIS PARA ESCRI	276	Aquisição	-12.969.402	-38.512.809	Móveis e Utensílios	31/10/2017			LONGARINA METÁLICA EM POLIPROPILENO AZUL COM 3 LUGARES MARCA REALPLAST	314,00	Próprio	Tombado	Servível	Excelente	Não	Não	Móvel	5	Removível	Bens próprios - Administração	Móveis e utensílios	1.2.3.01.05.999	30/06/2022	230,00	R$ 167,28
01/2017	26822234000108	SALVADOR	94	01	80	LONGARINA	FLEXMOVEIS COMERCIO DE MOVEIS PARA ESCRI	277	Aquisição	-12.969.402	-38.512.809	Móveis e Utensílios	31/10/2017			LONGARINA METÁLICA EM POLIPROPILENO AZUL COM 3 LUGARES MARCA REALPLAST	314,00	Próprio	Tombado	Servível	Excelente	Não	Não	Móvel	5	Removível	Bens próprios - Administração	Móveis e utensílios	1.2.3.01.05.999	30/06/2022	230,00	R$ 167,28
01/2017	26822234000108	SALVADOR	94	01	80	LONGARINA	FLEXMOVEIS COMERCIO DE MOVEIS PARA ESCRI	278	Aquisição	-12.969.402	-38.512.809	Móveis e Utensílios	31/10/2017			LONGARINA METÁLICA EM POLIPROPILENO AZUL COM 3 LUGARES MARCA REALPLAST	314,00	Próprio	Tombado	Servível	Excelente	Não	Não	Móvel	5	Removível	Bens próprios - Administração	Móveis e utensílios	1.2.3.01.05.999	30/06/2022	230,00	R$ 167,28
01/2017	26822234000108	SALVADOR	94	01	80	LONGARINA	FLEXMOVEIS COMERCIO DE MOVEIS PARA ESCRI	279	Aquisição	-12.969.402	-38.512.809	Móveis e Utensílios	31/10/2017			LONGARINA METÁLICA EM POLIPROPILENO AZUL COM 3 LUGARES MARCA REALPLAST	314,00	Próprio	Tombado	Servível	Excelente	Não	Não	Móvel	5	Removível	Bens próprios - Administração	Móveis e utensílios	1.2.3.01.05.999	30/06/2022	230,00	R$ 167,28

Nº Contrato	CNPJ Empresa	Nome Porto/Porto Organizado	Capítulo	Posição	Subposição	Nome Item	Fornecedor	Nº do Registro Patrimonial	Modalidade de Tombamento	Latitude	Longitude	Destinação	Data de Tombamento	Capacidade	Unidade de Medida	Especificação Técnica	Valor Original de Compra (R$)	Fonte de recurso	Histórico	Situação	Estado de Conservação	Bem da União	Bem Reversível	Natureza	Tempo de Utilização (anos)	Vinculação Contratual	Tipo de Bem	Grupo de bens	Conta Contábil (Plano de Contas Regulatório)	Data da Avaliação	Valor Justo de mercado (R$)	Valor Residual (R$) - unitário [E] { ao final da vida útil}
01/2017	26822234000108	SALVADOR	94	01	80	LONGARINA	FLEXMOVEIS COMERCIO DE MOVEIS PARA ESCRI	280	Aquisição	-12.969.402	-38.512.809	Móveis e Utensílios	31/10/2017			LONGARINA METÁLICA EM POLIPROPILENO AZUL COM 3 LUGARES MARCA REALPLAST	314,00	Próprio	Tombado	Servível	Excelente	Não	Não	Móvel	5	Removível	Bens próprios - Administração	Móveis e utensílios	1.2.3.01.05.999	30/06/2022	230,00	R$ 167,28
01/2017	26822234000108	SALVADOR	94	01	80	LONGARINA	FLEXMOVEIS COMERCIO DE MOVEIS PARA ESCRI	281	Aquisição	-12.969.402	-38.512.809	Móveis e Utensílios	31/10/2017			LONGARINA METÁLICA EM POLIPROPILENO AZUL COM 3 LUGARES MARCA REALPLAST	314,00	Próprio	Tombado	Servível	Excelente	Não	Não	Móvel	5	Removível	Bens próprios - Administração	Móveis e utensílios	1.2.3.01.05.999	30/06/2022	230,00	R$ 167,28
01/2017	26822234000108	SALVADOR	94	01	80	LONGARINA	FLEXMOVEIS COMERCIO DE MOVEIS PARA ESCRI	282	Aquisição	-12.969.402	-38.512.809	Móveis e Utensílios	31/10/2017			LONGARINA METÁLICA EM POLIPROPILENO AZUL COM 3 LUGARES MARCA REALPLAST	314,00	Próprio	Tombado	Servível	Excelente	Não	Não	Móvel	5	Removível	Bens próprios - Administração	Móveis e utensílios	1.2.3.01.05.999	30/06/2022	230,00	R$ 167,28
01/2017	26822234000108	SALVADOR	94	01	80	LONGARINA	FLEXMOVEIS COMERCIO DE MOVEIS PARA ESCRI	283	Aquisição	-12.969.402	-38.512.809	Móveis e Utensílios	31/10/2017			LONGARINA METÁLICA EM POLIPROPILENO AZUL COM 3 LUGARES MARCA REALPLAST	314,00	Próprio	Tombado	Servível	Excelente	Não	Não	Móvel	5	Removível	Bens próprios - Administração	Móveis e utensílios	1.2.3.01.05.999	30/06/2022	230,00	R$ 167,28
01/2017	26822234000108	SALVADOR	94	01	80	LONGARINA	FLEXMOVEIS COMERCIO DE MOVEIS PARA ESCRI	284	Aquisição	-12.969.402	-38.512.809	Móveis e Utensílios	31/10/2017			LONGARINA METÁLICA EM POLIPROPILENO AZUL COM 3 LUGARES MARCA REALPLAST	314,00	Próprio	Tombado	Servível	Excelente	Não	Não	Móvel	5	Removível	Bens próprios - Administração	Móveis e utensílios	1.2.3.01.05.999	30/06/2022	230,00	R$ 167,28
01/2017	26822234000108	SALVADOR	94	01	80	LONGARINA	FLEXMOVEIS COMERCIO DE MOVEIS PARA ESCRI	285	Aquisição	-12.969.402	-38.512.809	Móveis e Utensílios	31/10/2017			LONGARINA METÁLICA EM POLIPROPILENO AZUL COM 3 LUGARES MARCA REALPLAST	314,00	Próprio	Tombado	Servível	Excelente	Não	Não	Móvel	5	Removível	Bens próprios - Administração	Móveis e utensílios	1.2.3.01.05.999	30/06/2022	230,00	R$ 167,28
01/2017	26822234000108	SALVADOR	94	01	80	LONGARINA	FLEXMOVEIS COMERCIO DE MOVEIS PARA ESCRI	286	Aquisição	-12.969.402	-38.512.809	Móveis e Utensílios	31/10/2017			LONGARINA METÁLICA EM POLIPROPILENO AZUL COM 3 LUGARES MARCA REALPLAST	314,00	Próprio	Tombado	Servível	Excelente	Não	Não	Móvel	5	Removível	Bens próprios - Administração	Móveis e utensílios	1.2.3.01.05.999	30/06/2022	230,00	R$ 175,14
01/2017	26822234000108	SALVADOR	94	01	80	LONGARINA	FLEXMOVEIS COMERCIO DE MOVEIS PARA ESCRI	287	Aquisição	-12.969.402	-38.512.809	Móveis e Utensílios	31/10/2017			LONGARINA METÁLICA EM POLIPROPILENO AZUL COM 3 LUGARES MARCA REALPLAST	314,00	Próprio	Tombado	Servível	Excelente	Não	Não	Móvel	5	Removível	Bens próprios - Administração	Móveis e utensílios	1.2.3.01.05.999	30/06/2022	230,00	R$ 175,14
01/2017	26822234000108	SALVADOR	94	01	80	LONGARINA	FLEXMOVEIS COMERCIO DE MOVEIS PARA ESCRI	288	Aquisição	-12.969.402	-38.512.809	Móveis e Utensílios	31/10/2017			LONGARINA METÁLICA EM POLIPROPILENO AZUL COM 3 LUGARES MARCA REALPLAST	314,00	Próprio	Tombado	Servível	Excelente	Não	Não	Móvel	5	Removível	Bens próprios - Administração	Móveis e utensílios	1.2.3.01.05.999	30/06/2022	230,00	R$ 175,14
01/2017	26822234000108	SALVADOR	94	01	80	LONGARINA	FLEXMOVEIS COMERCIO DE MOVEIS PARA ESCRI	289	Aquisição	-12.969.402	-38.512.809	Móveis e Utensílios	31/10/2017			LONGARINA METÁLICA EM POLIPROPILENO AZUL COM 3 LUGARES MARCA REALPLAST	314,00	Próprio	Tombado	Servível	Excelente	Não	Não	Móvel	5	Removível	Bens próprios - Administração	Móveis e utensílios	1.2.3.01.05.999	30/06/2022	230,00	R$ 175,14
01/2017	26822234000108	SALVADOR	94	01	80	LONGARINA	FLEXMOVEIS COMERCIO DE MOVEIS PARA ESCRI	290	Aquisição	-12.969.402	-38.512.809	Móveis e Utensílios	31/10/2017			LONGARINA METÁLICA EM POLIPROPILENO AZUL COM 3 LUGARES MARCA REALPLAST	314,00	Próprio	Tombado	Servível	Excelente	Não	Não	Móvel	5	Removível	Bens próprios - Administração	Móveis e utensílios	1.2.3.01.05.999	30/06/2022	230,00	R$ 175,14
01/2017	26822234000108	SALVADOR	94	01	80	LONGARINA	FLEXMOVEIS COMERCIO DE MOVEIS PARA ESCRI	291	Aquisição	-12.969.402	-38.512.809	Móveis e Utensílios	31/10/2017			LONGARINA METÁLICA EM POLIPROPILENO AZUL COM 3 LUGARES MARCA REALPLAST	314,00	Próprio	Tombado	Servível	Excelente	Não	Não	Móvel	5	Removível	Bens próprios - Administração	Móveis e utensílios	1.2.3.01.05.999	30/06/2022	230,00	R$ 175,14
01/2017	26822234000108	SALVADOR	94	01	80	LONGARINA	FLEXMOVEIS COMERCIO DE MOVEIS PARA ESCRI	292	Aquisição	-12.969.402	-38.512.809	Móveis e Utensílios	31/10/2017			LONGARINA METÁLICA EM POLIPROPILENO AZUL COM 3 LUGARES MARCA REALPLAST	314,00	Próprio	Tombado	Servível	Excelente	Não	Não	Móvel	5	Removível	Bens próprios - Administração	Móveis e utensílios	1.2.3.01.05.999	30/06/2022	230,00	R$ 175,14

Nº Contrato	CNPJ Empresa	Nome Porto/Porto Organizado	Capítulo	Posição	Subposição	Nome Item	Fornecedor	Nº do Registro Patrimonial	Modalidade de Tombamento	Latitude	Longitude	Destinação	Data de Tombamento	Capacidade	Unidade de Medida	Especificação Técnica	Valor Original de Compra (R$)	Fonte de recurso	Histórico	Situação	Estado de Conservação	Bem da União	Bem Reversível	Natureza	Tempo de Utilização (anos)	Vinculação Contratual	Tipo de Bem	Grupo de bens	Conta Contábil (Plano de Contas Regulatório)	Data da Avaliação	Valor Justo de mercado (R$)	Valor Residual (R$) - unitário [E] { ao final da vida útil}
01/2017	26822234000108	SALVADOR	94	01	80	LONGARINA	FLEXMOVEIS COMERCIO DE MOVEIS PARA ESCRI	293	Aquisição	-12.969.402	-38.512.809	Móveis e Utensílios	31/10/2017			LONGARINA METÁLICA EM POLIPROPILENO AZUL COM 3 LUGARES MARCA REALPLAST	314,00	Próprio	Tombado	Servível	Excelente	Não	Não	Móvel	5	Removível	Bens próprios - Administração	Móveis e utensílios	1.2.3.01.05.999	30/06/2022	230,00	R$ 175,14
01/2017	26822234000108	SALVADOR	94	01	80	LONGARINA	FLEXMOVEIS COMERCIO DE MOVEIS PARA ESCRI	294	Aquisição	-12.969.402	-38.512.809	Móveis e Utensílios	31/10/2017			LONGARINA METÁLICA EM POLIPROPILENO AZUL COM 3 LUGARES MARCA REALPLAST	314,00	Próprio	Tombado	Servível	Excelente	Não	Não	Móvel	5	Removível	Bens próprios - Administração	Móveis e utensílios	1.2.3.01.05.999	30/06/2022	230,00	R$ 175,14
01/2017	26822234000108	SALVADOR	94	01	80	LONGARINA	FLEXMOVEIS COMERCIO DE MOVEIS PARA ESCRI	295	Aquisição	-12.969.402	-38.512.809	Móveis e Utensílios	31/10/2017			LONGARINA METÁLICA EM POLIPROPILENO AZUL COM 3 LUGARES MARCA REALPLAST	314,00	Próprio	Tombado	Servível	Excelente	Não	Não	Móvel	5	Removível	Bens próprios - Administração	Móveis e utensílios	1.2.3.01.05.999	30/06/2022	230,00	R$ 175,14
01/2017	26822234000108	SALVADOR	84	71	30	MICROCOMPUTADOR	AGIS EQUIPAMENTOS E SERVICOS INFO LTDA	296	Aquisição	-12.969.402	-38.512.809	Equipamentos de informática	03/01/2018			MICROCOMPUTADOR MARCA LENOVO MODELO THINKCENTRE M83 TYPE 10AH N.º DE SÉRIE PE02MMCL TAG WS1283	2.146,82	Próprio	Tombado	Servível	Excelente	Não	Não	Móvel	5	Removível	Bens próprios - Administração	Equipamentos de Informática	1.2.3.01.05.999	30/06/2022	540,00	R$ 214,70
01/2017	26822234000108	SALVADOR	84	71	30	MONITOR	AGIS EQUIPAMENTOS E SERVICOS INFO LTDA	297	Aquisição	-12.969.402	-38.512.809	Equipamentos de informática	03/01/2018			MONITOR LED 18.5 POL MARCA AOC MODELO E970SWL N.º DE SÉRIE KCYH7XA004603	375,00	Próprio	Tombado	Servível	Bom	Não	Não	Móvel	6	Removível	Bens próprios - Administração	Equipamentos de Informática	1.2.3.01.05.999	30/06/2022	126,00	R$ 37,50
01/2017	26822234000108	SALVADOR	94	03	30	MESA	SOCICAM ADMINISTRACAO PROJETOS E REPRESE	298	Aquisição	-12.969.402	-38.512.809	Móveis e Utensílios	03/08/2017			MESA DE MADEIRA REV. MELAMINICO PARA REFEITORIO COM ESTR. METÁLICA E 8 LUGARES DIMENSÃO 180X080X080	2.200,00	Próprio	Tombado	Servível	Excelente	Não	Não	Móvel	5	Removível	Bens próprios - Administração	Móveis e utensílios	1.2.3.01.05.999	30/06/2022	1308,00	R$ 1.228,51
01/2017	26822234000108	SALVADOR	85	25	80	CÂMERA DE MONITORAMENTO	POLICOM TELECOMUNICACOES 2001 LTDA	336	Aquisição	-12.969.402	-38.512.809	Equipamento de segurança	18/04/2018			CAMERA - SISTEMA MONITORAMENTO MARCA GERP MODELO 2MP	750,00	Próprio	Tombado	Servível	Excelente	Não	Não	Móvel	4	Removível	Bens próprios - Administração	Equipamentos	1.2.3.01.05.999	30/06/2022	572,00	R$ 125,00
01/2017	26822234000108	SALVADOR	94	03	20	ROUPEIRO	WTEC MOVEIS E EQUIPAMENTOS TECNICOS LTDA	394	Aquisição	-12.969.402	-38.512.809	Móveis e Utensílios	05/04/2018			ROUPEIRO ALTO EM AÇO COM 4 PORTAS MARCA BICCATECA DIMENSÃO 030X045X180	530,57	Próprio	Tombado	Servível	Excelente	Não	Não	Móvel	5	Removível	Bens próprios - Administração	Móveis e utensílios	1.2.3.01.05.999	30/06/2022	1096,00	R$ 309,57
01/2017	26822234000108	SALVADOR	94	03	20	ROUPEIRO	WTEC MOVEIS E EQUIPAMENTOS TECNICOS LTDA	395	Aquisição	-12.969.402	-38.512.809	Móveis e Utensílios	05/04/2018			ROUPEIRO ALTO EM AÇO COM 4 PORTAS MARCA BICCATECA DIMENSÃO 030X045X180	530,57	Próprio	Tombado	Servível	Excelente	Não	Não	Móvel	5	Removível	Bens próprios - Administração	Móveis e utensílios	1.2.3.01.05.999	30/06/2022	1096,00	R$ 309,57
01/2017	26822234000108	SALVADOR	94	03	20	ROUPEIRO	WTEC MOVEIS E EQUIPAMENTOS TECNICOS LTDA	396	Aquisição	-12.969.402	-38.512.809	Móveis e Utensílios	05/04/2018			ROUPEIRO ALTO EM AÇO COM 4 PORTAS MARCA BICCATECA DIMENSÃO 030X045X180	530,57	Próprio	Tombado	Servível	Excelente	Não	Não	Móvel	5	Removível	Bens próprios - Administração	Móveis e utensílios	1.2.3.01.05.999	30/06/2022	1096,00	R$ 309,57
01/2017	26822234000108	SALVADOR	94	03	20	ROUPEIRO	WTEC MOVEIS E EQUIPAMENTOS TECNICOS LTDA	397	Aquisição	-12.969.402	-38.512.809	Móveis e Utensílios	05/04/2018			ROUPEIRO ALTO EM AÇO COM 4 PORTAS MARCA BICCATECA DIMENSÃO 030X045X180	530,57	Próprio	Tombado	Servível	Excelente	Não	Não	Móvel	5	Removível	Bens próprios - Administração	Móveis e utensílios	1.2.3.01.05.999	30/06/2022	1096,00	R$ 309,57
01/2017	26822234000108	SALVADOR	94	03	20	ROUPEIRO	WTEC MOVEIS E EQUIPAMENTOS TECNICOS LTDA	398	Aquisição	-12.969.402	-38.512.809	Móveis e Utensílios	05/04/2018			ROUPEIRO ALTO EM AÇO COM 4 PORTAS MARCA BICCATECA DIMENSÃO 030X045X180	530,57	Próprio	Tombado	Servível	Excelente	Não	Não	Móvel	5	Removível	Bens próprios - Administração	Móveis e utensílios	1.2.3.01.05.999	30/06/2022	1096,00	R$ 309,57
01/2017	26822234000108	SALVADOR	94	03	20	ROUPEIRO	WTEC MOVEIS E EQUIPAMENTOS TECNICOS LTDA	399	Aquisição	-12.969.402	-38.512.809	Móveis e Utensílios	05/04/2018			ROUPEIRO ALTO EM AÇO COM 4 PORTAS MARCA BICCATECA DIMENSÃO 030X045X180	530,57	Próprio	Tombado	Servível	Excelente	Não	Não	Móvel	5	Removível	Bens próprios - Administração	Móveis e utensílios	1.2.3.01.05.999	30/06/2022	1096,00	R$ 309,57

Nº Contrato	CNPJ Empresa	Nome Porto/Porto Organizado	Capítulo	Posição	Subposição	Nome Item	Fornecedor	Nº do Registro Patrimonial	Modalidade de Tombamento	Latitude	Longitude	Destinação	Data de Tombamento	Capacidade	Unidade de Medida	Especificação Técnica	Valor Original de Compra (R$)	Fonte de recurso	Histórico	Situação	Estado de Conservação	Bem da União	Bem Reversível	Natureza	Tempo de Utilização (anos)	Vinculação Contratual	Tipo de Bem	Grupo de bens	Conta Contábil (Plano de Contas Regulatório)	Data da Avaliação	Valor Justo de mercado (R$)	Valor Residual (R$) - unitário [E] { ao final da vida útil}
01/2017	26822234000108	SALVADOR	94	03	20	ROUPEIRO	WTEC MOVEIS E EQUIPAMENTOS TECNICOS LTDA	400	Aquisição	-12.969.402	-38.512.809	Móveis e Utensílios	05/04/2018			ROUPEIRO ALTO EM AÇO COM 4 PORTAS MARCA BICCATECA DIMENSÃO 030X045X180	530,57	Próprio	Tombado	Servível	Excelente	Não	Não	Móvel	5	Removível	Bens próprios - Administração	Móveis e utensílios	1.2.3.01.05.999	30/06/2022	1096,00	R$ 309,57
01/2017	26822234000108	SALVADOR	94	03	20	ROUPEIRO	WTEC MOVEIS E EQUIPAMENTOS TECNICOS LTDA	401	Aquisição	-12.969.402	-38.512.809	Móveis e Utensílios	05/04/2018			ROUPEIRO ALTO EM AÇO COM 4 PORTAS MARCA BICCATECA DIMENSÃO 030X045X180	530,57	Próprio	Tombado	Servível	Excelente	Não	Não	Móvel	5	Removível	Bens próprios - Administração	Móveis e utensílios	1.2.3.01.05.999	30/06/2022	1096,00	R$ 309,57
01/2017	26822234000108	SALVADOR	94	03	20	ROUPEIRO	WTEC MOVEIS E EQUIPAMENTOS TECNICOS LTDA	402	Aquisição	-12.969.402	-38.512.809	Móveis e Utensílios	05/04/2018			ROUPEIRO ALTO EM AÇO COM 4 PORTAS MARCA BICCATECA DIMENSÃO 030X045X180	530,57	Próprio	Tombado	Servível	Excelente	Não	Não	Móvel	5	Removível	Bens próprios - Administração	Móveis e utensílios	1.2.3.01.05.999	30/06/2022	1096,00	R$ 309,57
01/2017	26822234000108	SALVADOR	94	03	20	ROUPEIRO	WTEC MOVEIS E EQUIPAMENTOS TECNICOS LTDA	403	Aquisição	-12.969.402	-38.512.809	Móveis e Utensílios	05/04/2018			ROUPEIRO ALTO EM AÇO COM 4 PORTAS MARCA BICCATECA DIMENSÃO 030X045X180	530,57	Próprio	Tombado	Servível	Excelente	Não	Não	Móvel	5	Removível	Bens próprios - Administração	Móveis e utensílios	1.2.3.01.05.999	30/06/2022	1096,00	R$ 309,57
01/2017	26822234000108	SALVADOR	94	03	20	ROUPEIRO	WTEC MOVEIS E EQUIPAMENTOS TECNICOS LTDA	404	Aquisição	-12.969.402	-38.512.809	Móveis e Utensílios	05/04/2018			ROUPEIRO ALTO EM AÇO COM 4 PORTAS MARCA BICCATECA DIMENSÃO 030X045X180	530,57	Próprio	Tombado	Servível	Excelente	Não	Não	Móvel	5	Removível	Bens próprios - Administração	Móveis e utensílios	1.2.3.01.05.999	30/06/2022	1096,00	R$ 309,57
01/2017	26822234000108	SALVADOR	94	03	20	ROUPEIRO	WTEC MOVEIS E EQUIPAMENTOS TECNICOS LTDA	405	Aquisição	-12.969.402	-38.512.809	Móveis e Utensílios	05/04/2018			ROUPEIRO ALTO EM AÇO COM 4 PORTAS MARCA BICCATECA DIMENSÃO 030X045X180	530,57	Próprio	Tombado	Servível	Excelente	Não	Não	Móvel	5	Removível	Bens próprios - Administração	Móveis e utensílios	1.2.3.01.05.999	30/06/2022	1096,00	R$ 309,57
01/2017	26822234000108	SALVADOR	94	03	20	ROUPEIRO	WTEC MOVEIS E EQUIPAMENTOS TECNICOS LTDA	406	Aquisição	-12.969.402	-38.512.809	Móveis e Utensílios	05/04/2018			ROUPEIRO ALTO EM AÇO COM 4 PORTAS MARCA BICCATECA DIMENSÃO 030X045X180	530,57	Próprio	Tombado	Servível	Excelente	Não	Não	Móvel	5	Removível	Bens próprios - Administração	Móveis e utensílios	1.2.3.01.05.999	30/06/2022	1096,00	R$ 309,57
01/2017	26822234000108	SALVADOR	94	03	20	ROUPEIRO	WTEC MOVEIS E EQUIPAMENTOS TECNICOS LTDA	407	Aquisição	-12.969.402	-38.512.809	Móveis e Utensílios	05/04/2018			ROUPEIRO ALTO EM AÇO COM 4 PORTAS MARCA BICCATECA DIMENSÃO 030X045X180	870,00	Próprio	Tombado	Servível	Excelente	Não	Não	Móvel	4	Removível	Bens próprios - Administração	Móveis e utensílios	1.2.3.01.05.999	30/06/2022	1230,00	R$ 558,25
01/2017	26822234000108	SALVADOR	94	03	20	ROUPEIRO	WTEC MOVEIS E EQUIPAMENTOS TECNICOS LTDA	408	Aquisição	-12.969.402	-38.512.809	Móveis e Utensílios	05/04/2018			ROUPEIRO ALTO EM AÇO COM 4 PORTAS MARCA BICCATECA DIMENSÃO 030X045X180	870,00	Próprio	Tombado	Servível	Excelente	Não	Não	Móvel	4	Removível	Bens próprios - Administração	Móveis e utensílios	1.2.3.01.05.999	30/06/2022	1230,00	R$ 558,25
01/2017	26822234000108	SALVADOR	94	03	20	ROUPEIRO	WTEC MOVEIS E EQUIPAMENTOS TECNICOS LTDA	409	Aquisição	-12.969.402	-38.512.809	Móveis e Utensílios	05/04/2018			ROUPEIRO ALTO EM AÇO COM 4 PORTAS MARCA BICCATECA DIMENSÃO 030X045X180	530,57	Próprio	Tombado	Servível	Excelente	Não	Não	Móvel	5	Removível	Bens próprios - Administração	Móveis e utensílios	1.2.3.01.05.999	30/06/2022	1096,00	R$ 309,57
01/2017	26822234000108	SALVADOR	94	03	20	ROUPEIRO	WTEC MOVEIS E EQUIPAMENTOS TECNICOS LTDA	410	Aquisição	-12.969.402	-38.512.809	Móveis e Utensílios	05/04/2018			ROUPEIRO ALTO EM AÇO COM 4 PORTAS MARCA BICCATECA DIMENSÃO 030X045X180	530,57	Próprio	Tombado	Servível	Excelente	Não	Não	Móvel	5	Removível	Bens próprios - Administração	Móveis e utensílios	1.2.3.01.05.999	30/06/2022	1096,00	R$ 309,57
01/2017	26822234000108	SALVADOR	94	03	20	ROUPEIRO	WTEC MOVEIS E EQUIPAMENTOS TECNICOS LTDA	411	Aquisição	-12.969.402	-38.512.809	Móveis e Utensílios	05/04/2018			ROUPEIRO ALTO EM AÇO COM 4 PORTAS MARCA BICCATECA DIMENSÃO 030X045X180	530,57	Próprio	Tombado	Servível	Excelente	Não	Não	Móvel	5	Removível	Bens próprios - Administração	Móveis e utensílios	1.2.3.01.05.999	30/06/2022	1096,00	R$ 309,57
01/2017	26822234000108	SALVADOR	94	03	20	ROUPEIRO	WTEC MOVEIS E EQUIPAMENTOS TECNICOS LTDA	412	Aquisição	-12.969.402	-38.512.809	Móveis e Utensílios	05/04/2018			ROUPEIRO ALTO EM AÇO COM 4 PORTAS MARCA BICCATECA DIMENSÃO 030X045X180	530,57	Próprio	Tombado	Servível	Excelente	Não	Não	Móvel	5	Removível	Bens próprios - Administração	Móveis e utensílios	1.2.3.01.05.999	30/06/2022	1096,00	R$ 309,57

Nº Contrato	CNPJ Empresa	Nome Porto/Porto Organizado	Capítulo	Posição	Subposição	Nome Item	Fornecedor	Nº do Registro Patrimonial	Modalidade de Tombamento	Latitude	Longitude	Destinação	Data de Tombamento	Capacidade	Unidade de Medida	Especificação Técnica	Valor Original de Compra (R$)	Fonte de recurso	Histórico	Situação	Estado de Conservação	Bem da União	Bem Reversível	Natureza	Tempo de Utilização (anos)	Vinculação Contratual	Tipo de Bem	Grupo de bens	Conta Contábil (Plano de Contas Regulatório)	Data da Avaliação	Valor Justo de mercado (R$)	Valor Residual (R$) - unitário [E] { ao final da vida útil}
01/2017	26822234000108	SALVADOR	94	03	20	ROUPEIRO	WTEC MOVEIS E EQUIPAMENTOS TECNICOS LTDA	413	Aquisição	-12.969.402	-38.512.809	Móveis e Utensílios	05/04/2018			ROUPEIRO ALTO EM AÇO COM 4 PORTAS MARCA BICCATECA DIMENSÃO 030X045X180	530,57	Próprio	Tombado	Servível	Excelente	Não	Não	Móvel	5	Removível	Bens próprios - Administração	Móveis e utensílios	1.2.3.01.05.999	30/06/2022	1096,00	R$ 309,57
01/2017	26822234000108	SALVADOR	94	03	20	ROUPEIRO	WTEC MOVEIS E EQUIPAMENTOS TECNICOS LTDA	414	Aquisição	-12.969.402	-38.512.809	Móveis e Utensílios	05/04/2018			ROUPEIRO ALTO EM AÇO COM 4 PORTAS MARCA BICCATECA DIMENSÃO 030X045X180	530,57	Próprio	Tombado	Servível	Excelente	Não	Não	Móvel	5	Removível	Bens próprios - Administração	Móveis e utensílios	1.2.3.01.05.999	30/06/2022	1096,00	R$ 309,57
01/2017	26822234000108	SALVADOR	94	03	20	ROUPEIRO	WTEC MOVEIS E EQUIPAMENTOS TECNICOS LTDA	415	Aquisição	-12.969.402	-38.512.809	Móveis e Utensílios	05/04/2018			ROUPEIRO ALTO EM AÇO COM 4 PORTAS MARCA BICCATECA DIMENSÃO 030X045X180	530,57	Próprio	Tombado	Servível	Excelente	Não	Não	Móvel	5	Removível	Bens próprios - Administração	Móveis e utensílios	1.2.3.01.05.999	30/06/2022	1096,00	R$ 309,57
01/2017	26822234000108	SALVADOR	94	03	20	ROUPEIRO	WTEC MOVEIS E EQUIPAMENTOS TECNICOS LTDA	416	Aquisição	-12.969.402	-38.512.809	Móveis e Utensílios	05/04/2018			ROUPEIRO ALTO EM AÇO COM 4 PORTAS MARCA BICCATECA DIMENSÃO 030X045X180	530,57	Próprio	Tombado	Servível	Excelente	Não	Não	Móvel	5	Removível	Bens próprios - Administração	Móveis e utensílios	1.2.3.01.05.999	30/06/2022	1096,00	R$ 309,57
01/2017	26822234000108	SALVADOR	94	03	20	ROUPEIRO	WTEC MOVEIS E EQUIPAMENTOS TECNICOS LTDA	417	Aquisição	-12.969.402	-38.512.809	Móveis e Utensílios	05/04/2018			ROUPEIRO ALTO EM AÇO COM 4 PORTAS MARCA BICCATECA DIMENSÃO 030X045X180	530,57	Próprio	Tombado	Servível	Excelente	Não	Não	Móvel	5	Removível	Bens próprios - Administração	Móveis e utensílios	1.2.3.01.05.999	30/06/2022	1096,00	R$ 309,57
01/2017	26822234000108	SALVADOR	94	03	20	ROUPEIRO	WTEC MOVEIS E EQUIPAMENTOS TECNICOS LTDA	418	Aquisição	-12.969.402	-38.512.809	Móveis e Utensílios	05/04/2018			ROUPEIRO ALTO EM AÇO COM 4 PORTAS MARCA BICCATECA DIMENSÃO 030X045X180	530,57	Próprio	Tombado	Servível	Excelente	Não	Não	Móvel	5	Removível	Bens próprios - Administração	Móveis e utensílios	1.2.3.01.05.999	30/06/2022	1096,00	R$ 309,57
01/2017	26822234000108	SALVADOR	94	03	20	ROUPEIRO	WTEC MOVEIS E EQUIPAMENTOS TECNICOS LTDA	419	Aquisição	-12.969.402	-38.512.809	Móveis e Utensílios	05/04/2018			ROUPEIRO ALTO EM AÇO COM 4 PORTAS MARCA BICCATECA DIMENSÃO 030X045X180	530,57	Próprio	Tombado	Servível	Excelente	Não	Não	Móvel	5	Removível	Bens próprios - Administração	Móveis e utensílios	1.2.3.01.05.999	30/06/2022	1096,00	R$ 309,57
01/2017	26822234000108	SALVADOR	94	03	20	ROUPEIRO	WTEC MOVEIS E EQUIPAMENTOS TECNICOS LTDA	420	Aquisição	-12.969.402	-38.512.809	Móveis e Utensílios	05/04/2018			ROUPEIRO ALTO EM AÇO COM 4 PORTAS MARCA BICCATECA DIMENSÃO 030X045X180	530,57	Próprio	Tombado	Servível	Excelente	Não	Não	Móvel	5	Removível	Bens próprios - Administração	Móveis e utensílios	1.2.3.01.05.999	30/06/2022	1096,00	R$ 309,57
01/2017	26822234000108	SALVADOR	94	03	20	ROUPEIRO	WTEC MOVEIS E EQUIPAMENTOS TECNICOS LTDA	421	Aquisição	-12.969.402	-38.512.809	Móveis e Utensílios	05/04/2018			ROUPEIRO ALTO EM AÇO COM 4 PORTAS MARCA BICCATECA DIMENSÃO 030X045X180	530,57	Próprio	Tombado	Servível	Excelente	Não	Não	Móvel	5	Removível	Bens próprios - Administração	Móveis e utensílios	1.2.3.01.05.999	30/06/2022	1096,00	R$ 309,57
01/2017	26822234000108	SALVADOR	94	03	20	ROUPEIRO	WTEC MOVEIS E EQUIPAMENTOS TECNICOS LTDA	422	Aquisição	-12.969.402	-38.512.809	Móveis e Utensílios	05/04/2018			ROUPEIRO ALTO EM AÇO COM 4 PORTAS MARCA BICCATECA DIMENSÃO 030X045X180	530,57	Próprio	Tombado	Servível	Excelente	Não	Não	Móvel	5	Removível	Bens próprios - Administração	Móveis e utensílios	1.2.3.01.05.999	30/06/2022	1096,00	R$ 309,57
01/2017	26822234000108	SALVADOR	94	03	20	ROUPEIRO	WTEC MOVEIS E EQUIPAMENTOS TECNICOS LTDA	423	Aquisição	-12.969.402	-38.512.809	Móveis e Utensílios	05/04/2018			ROUPEIRO ALTO EM AÇO COM 4 PORTAS MARCA BICCATECA DIMENSÃO 030X045X180	530,57	Próprio	Tombado	Servível	Excelente	Não	Não	Móvel	5	Removível	Bens próprios - Administração	Móveis e utensílios	1.2.3.01.05.999	30/06/2022	1096,00	R$ 309,57
01/2017	26822234000108	SALVADOR	94	03	20	ROUPEIRO	WTEC MOVEIS E EQUIPAMENTOS TECNICOS LTDA	424	Aquisição	-12.969.402	-38.512.809	Móveis e Utensílios	05/04/2018			ROUPEIRO ALTO EM AÇO COM 4 PORTAS MARCA BICCATECA DIMENSÃO 030X045X180	530,57	Próprio	Tombado	Servível	Excelente	Não	Não	Móvel	5	Removível	Bens próprios - Administração	Móveis e utensílios	1.2.3.01.05.999	30/06/2022	1096,00	R$ 309,57
01/2017	26822234000108	SALVADOR	94	03	20	ROUPEIRO	WTEC MOVEIS E EQUIPAMENTOS TECNICOS LTDA	425	Aquisição	-12.969.402	-38.512.809	Móveis e Utensílios	05/04/2018			ROUPEIRO ALTO EM AÇO COM 4 PORTAS MARCA BICCATECA DIMENSÃO 030X045X180	530,57	Próprio	Tombado	Servível	Excelente	Não	Não	Móvel	5	Removível	Bens próprios - Administração	Móveis e utensílios	1.2.3.01.05.999	30/06/2022	1096,00	R$ 309,57

Nº Contrato	CNPJ Empresa	Nome Porto/Porto Organizado	Capítulo	Posição	Subposição	Nome Item	Fornecedor	Nº do Registro Patrimonial	Modalidade de Tombamento	Latitude	Longitude	Destinação	Data de Tombamento	Capacidade	Unidade de Medida	Especificação Técnica	Valor Original de Compra (R$)	Fonte de recurso	Histórico	Situação	Estado de Conservação	Bem da União	Bem Reversível	Natureza	Tempo de Utilização (anos)	Vinculação Contratual	Tipo de Bem	Grupo de bens	Conta Contábil (Plano de Contas Regulatório)	Data da Avaliação	Valor Justo de mercado (R$)	Valor Residual (R$) - unitário [E] { ao final da vida útil}
01/2017	26822234000108	SALVADOR	94	03	20	ROUPEIRO	WTEC MOVEIS E EQUIPAMENTOS TECNICOS LTDA	426	Aquisição	-12.969.402	-38.512.809	Móveis e Utensílios	05/04/2018			ROUPEIRO ALTO EM AÇO COM 4 PORTAS MARCA BICCATECA DIMENSÃO 030X045X180	530,57	Próprio	Tombado	Servível	Excelente	Não	Não	Móvel	5	Removível	Bens próprios - Administração	Móveis e utensílios	1.2.3.01.05.999	30/06/2022	1096,00	R$ 309,57
01/2017	26822234000108	SALVADOR	94	03	20	ROUPEIRO	WTEC MOVEIS E EQUIPAMENTOS TECNICOS LTDA	427	Aquisição	-12.969.402	-38.512.809	Móveis e Utensílios	05/04/2018			ROUPEIRO ALTO EM AÇO COM 4 PORTAS MARCA BICCATECA DIMENSÃO 030X045X180	530,57	Próprio	Tombado	Servível	Excelente	Não	Não	Móvel	5	Removível	Bens próprios - Administração	Móveis e utensílios	1.2.3.01.05.999	30/06/2022	1096,00	R$ 309,57
01/2017	26822234000108	SALVADOR	94	03	20	ROUPEIRO	WTEC MOVEIS E EQUIPAMENTOS TECNICOS LTDA	428	Aquisição	-12.969.402	-38.512.809	Móveis e Utensílios	05/04/2018			ROUPEIRO ALTO EM AÇO COM 4 PORTAS MARCA BICCATECA DIMENSÃO 030X045X180	530,57	Próprio	Tombado	Servível	Excelente	Não	Não	Móvel	5	Removível	Bens próprios - Administração	Móveis e utensílios	1.2.3.01.05.999	30/06/2022	1096,00	R$ 309,57
01/2017	26822234000108	SALVADOR	94	03	20	ROUPEIRO	WTEC MOVEIS E EQUIPAMENTOS TECNICOS LTDA	429	Aquisição	-12.969.402	-38.512.809	Móveis e Utensílios	05/04/2018			ROUPEIRO ALTO EM AÇO COM 4 PORTAS MARCA BICCATECA DIMENSÃO 030X045X180	530,57	Próprio	Tombado	Servível	Excelente	Não	Não	Móvel	5	Removível	Bens próprios - Administração	Móveis e utensílios	1.2.3.01.05.999	30/06/2022	1096,00	R$ 309,57
01/2017	26822234000108	SALVADOR	94	03	20	ROUPEIRO	WTEC MOVEIS E EQUIPAMENTOS TECNICOS LTDA	430	Aquisição	-12.969.402	-38.512.809	Móveis e Utensílios	05/04/2018			ROUPEIRO ALTO EM AÇO COM 4 PORTAS MARCA BICCATECA DIMENSÃO 030X045X180	530,57	Próprio	Tombado	Servível	Excelente	Não	Não	Móvel	5	Removível	Bens próprios - Administração	Móveis e utensílios	1.2.3.01.05.999	30/06/2022	1096,00	R$ 309,57
01/2017	26822234000108	SALVADOR	94	01	61	SOFA	WTEC MOVEIS E EQUIPAMENTOS TECNICOS LTDA	431	Aquisição	-12.969.402	-38.512.809	Móveis e Utensílios	05/04/2018			SOFA REV. TECIDO BEGE TIPO MEIA LUA MARCA BICCATECA	1.866,82	Próprio	Tombado	Servível	Excelente	Não	Não	Móvel	5	Removível	Bens próprios - Administração	Móveis e utensílios	1.2.3.01.05.999	30/06/2022	1584,00	R$ 1.088,82
01/2017	26822234000108	SALVADOR	94	01	61	SOFA	WTEC MOVEIS E EQUIPAMENTOS TECNICOS LTDA	432	Aquisição	-12.969.402	-38.512.809	Móveis e Utensílios	05/04/2018			SOFA REV. TECIDO BEGE TIPO MEIA LUA MARCA BICCATECA	1.866,82	Próprio	Tombado	Servível	Bom	Não	Não	Móvel	5	Removível	Bens próprios - Administração	Móveis e utensílios	1.2.3.01.05.999	30/06/2022	1584,00	R$ 1.088,82
01/2017	26822234000108	SALVADOR	94	01	61	SOFA	WTEC MOVEIS E EQUIPAMENTOS TECNICOS LTDA	433	Aquisição	-12.969.402	-38.512.809	Móveis e Utensílios	05/04/2018			SOFA REV. TECIDO VINHO TIPO MEIA LUA MARCA BICCATECA	1.465,00	Próprio	Tombado	Servível	Excelente	Não	Não	Móvel	5	Removível	Bens próprios - Administração	Móveis e utensílios	1.2.3.01.05.999	30/06/2022	1584,00	R$ 854,50
01/2017	26822234000108	SALVADOR	94	01	61	SOFA	WTEC MOVEIS E EQUIPAMENTOS TECNICOS LTDA	434	Aquisição	-12.969.402	-38.512.809	Móveis e Utensílios	05/04/2018			SOFA REV. TECIDO VINHO TIPO MEIA LUA MARCA BICCATECA	829,93	Próprio	Tombado	Servível	Bom	Não	Não	Móvel	5	Removível	Bens próprios - Administração	Móveis e utensílios	1.2.3.01.05.999	30/06/2022	1584,00	R$ 483,93
01/2017	26822234000108	SALVADOR	94	01	61	MÓDULO ESTOFADO	WTEC MOVEIS E EQUIPAMENTOS TECNICOS LTDA	435	Aquisição	-12.969.402	-38.512.809	Móveis e Utensílios	05/04/2018			MODULO ESTOFADO REV. EM TECIDO VINHO COM ESTR. METÁLICA PARA 2 LUGARES MARCA BICCATECA	1.866,82	Próprio	Tombado	Servível	Bom	Não	Não	Móvel	5	Removível	Bens próprios - Administração	Móveis e utensílios	1.2.3.01.05.999	30/06/2022	695,00	R$ 1.088,82
01/2017	26822234000108	SALVADOR	94	01	61	MÓDULO ESTOFADO	WTEC MOVEIS E EQUIPAMENTOS TECNICOS LTDA	436	Aquisição	-12.969.402	-38.512.809	Móveis e Utensílios	05/04/2018			MODULO ESTOFADO REV. EM TECIDO VINHO COM ESTR. METÁLICA PARA 2 LUGARES MARCA BICCATECA	1.866,82	Próprio	Tombado	Servível	Bom	Não	Não	Móvel	5	Removível	Bens próprios - Administração	Móveis e utensílios	1.2.3.01.05.999	30/06/2022	695,00	R$ 1.088,82
01/2017	26822234000108	SALVADOR	94	01	61	BIBLIOTECA	WTEC MOVEIS E EQUIPAMENTOS TECNICOS LTDA	437	Aquisição	-12.969.402	-38.512.809	Móveis e Utensílios	05/04/2018			BIBLIOTECA DE ESTAR PUBLICA MODERNA REV. EM TECIDO VERMELHO MARCA BICCATECA DIMENSÃO 170X070X165	5.381,06	Próprio	Tombado	Servível	Bom	Não	Não	Móvel	5	Removível	Bens próprios - Administração	Móveis e utensílios	1.2.3.01.05.999	30/06/2022	5109,00	R$ 3.139,06

Nº Contrato	CNPJ Empresa	Nome Porto/Porto Organizado	Capítulo	Posição	Subposição	Nome Item	Fornecedor	Nº do Registro Patrimonial	Modalidade de Tombamento	Latitude	Longitude	Destinação	Data de Tombamento	Capacidade	Unidade de Medida	Especificação Técnica	Valor Original de Compra (R$)	Fonte de recurso	Histórico	Situação	Estado de Conservação	Bem da União	Bem Reversível	Natureza	Tempo de Utilização (anos)	Vinculação Contratual	Tipo de Bem	Grupo de bens	Conta Contábil (Plano de Contas Regulatório)	Data da Avaliação	Valor Justo de mercado (R$)	Valor Residual (R$) - unitário [E] { ao final da vida útil}
01/2017	26822234000108	SALVADOR	94	01	61	BIBLIOTECA	WTEC MOVEIS E EQUIPAMENTOS TECNICOS LTDA	438	Aquisição	-12.969.402	-38.512.809	Móveis e Utensílios	05/04/2018			BIBLIOTECA DE ESTAR PUBLICA MODERNA REV. EM TECIDO VERMELHO MARCA BICCATECA DIMENSÃO 170X070X165	5.381,06	Próprio	Tombado	Servível	Bom	Não	Não	Móvel	5	Removível	Bens próprios - Administração	Móveis e utensílios	1.2.3.01.05.999	30/06/2022	5109,00	R$ 3.139,06
01/2017	26822234000108	SALVADOR	94	01	61	BIBLIOTECA	WTEC MOVEIS E EQUIPAMENTOS TECNICOS LTDA	439	Aquisição	-12.969.402	-38.512.809	Móveis e Utensílios	05/04/2018			BIBLIOTECA DE ESTAR PUBLICA MODERNA REV. EM TECIDO VERMELHO MARCA BICCATECA DIMENSÃO 170X070X165	5.381,06	Próprio	Tombado	Servível	Bom	Não	Não	Móvel	5	Removível	Bens próprios - Administração	Móveis e utensílios	1.2.3.01.05.999	30/06/2022	5109,00	R$ 3.139,06
01/2017	26822234000108	SALVADOR	94	01	61	CABINE RESTAURANTE SOFÁ	WTEC MOVEIS E EQUIPAMENTOS TECNICOS LTDA	440	Aquisição	-12.969.402	-38.512.809	Móveis e Utensílios	05/04/2018			CABINE RESTAURANTE SOFA REV. EM TECIDO CINZA COM ESTR. METÁLICA MARCA BICCATECA DIMENSÃO 100X085X145	3.682,94	Próprio	Tombado	Servível	Bom	Não	Não	Móvel	5	Removível	Bens próprios - Administração	Móveis e utensílios	1.2.3.01.05.999	30/06/2022	2864,00	R$ 2.148,44
01/2017	26822234000108	SALVADOR	94	03	20	ROUPEIRO	WTEC MOVEIS E EQUIPAMENTOS TECNICOS LTDA	441	Aquisição	-12.969.402	-38.512.809	Móveis e Utensílios	05/04/2018			ROUPEIRO ALTO EM AÇO COM 4 PORTAS MARCA BICCATECA DIMENSÃO 030X045X180	530,57	Próprio	Tombado	Servível	Excelente	Não	Não	Móvel	5	Removível	Bens próprios - Administração	Móveis e utensílios	1.2.3.01.05.999	30/06/2022	1096,00	R$ 309,57
01/2017	26822234000108	SALVADOR	94	03	20	ROUPEIRO	WTEC MOVEIS E EQUIPAMENTOS TECNICOS LTDA	442	Aquisição	-12.969.402	-38.512.809	Móveis e Utensílios	05/04/2018			ROUPEIRO ALTO EM AÇO COM 4 PORTAS MARCA BICCATECA DIMENSÃO 030X045X180	530,57	Próprio	Tombado	Servível	Excelente	Não	Não	Móvel	5	Removível	Bens próprios - Administração	Móveis e utensílios	1.2.3.01.05.999	30/06/2022	1096,00	R$ 309,57
01/2017	26822234000108	SALVADOR	94	01	61	CABINE RESTAURANTE SOFÁ	WTEC MOVEIS E EQUIPAMENTOS TECNICOS LTDA	443	Aquisição	-12.969.402	-38.512.809	Móveis e Utensílios	05/04/2018			CABINE RESTAURANTE SOFA REV. EM TECIDO CINZA COM ESTR. METÁLICA MARCA BICCATECA DIMENSÃO 100X085X145	3.682,94	Próprio	Tombado	Servível	Bom	Não	Não	Móvel	5	Removível	Bens próprios - Administração	Móveis e utensílios	1.2.3.01.05.999	30/06/2022	2864,00	R$ 2.148,44
01/2017	26822234000108	SALVADOR	94	01	61	CABINE RESTAURANTE SOFÁ	WTEC MOVEIS E EQUIPAMENTOS TECNICOS LTDA	444	Aquisição	-12.969.402	-38.512.809	Móveis e Utensílios	05/04/2018			CABINE RESTAURANTE SOFA REV. EM TECIDO CINZA COM ESTR. METÁLICA MARCA BICCATECA DIMENSÃO 100X085X145	3.682,94	Próprio	Tombado	Servível	Excelente	Não	Não	Móvel	5	Removível	Bens próprios - Administração	Móveis e utensílios	1.2.3.01.05.999	30/06/2022	2864,00	R$ 2.148,44
01/2017	26822234000108	SALVADOR	94	01	61	CABINE RESTAURANTE SOFÁ	WTEC MOVEIS E EQUIPAMENTOS TECNICOS LTDA	445	Aquisição	-12.969.402	-38.512.809	Móveis e Utensílios	05/04/2018			CABINE RESTAURANTE SOFA REV. EM TECIDO CINZA COM ESTR. METÁLICA MARCA BICCATECA DIMENSÃO 100X085X145	3.682,94	Próprio	Tombado	Servível	Bom	Não	Não	Móvel	5	Removível	Bens próprios - Administração	Móveis e utensílios	1.2.3.01.05.999	30/06/2022	2864,00	R$ 2.148,44
01/2017	26822234000108	SALVADOR	94	01	61	CABINE RESTAURANTE SOFÁ	WTEC MOVEIS E EQUIPAMENTOS TECNICOS LTDA	447	Aquisição	-12.969.402	-38.512.809	Móveis e Utensílios	05/04/2018			CABINE RESTAURANTE SOFA REV. EM TECIDO CINZA COM ESTR. METÁLICA MARCA BICCATECA DIMENSÃO 100X085X145	3.682,94	Próprio	Tombado	Servível	Bom	Não	Não	Móvel	5	Removível	Bens próprios - Administração	Móveis e utensílios	1.2.3.01.05.999	30/06/2022	2864,00	R$ 2.148,44
01/2017	26822234000108	SALVADOR	94	01	80	POLTRONA	MS MOVEIS E DECORACOES EIRELI - EPP	451	Aquisição	-12.969.402	-38.512.809	Móveis e Utensílios	27/04/2018			POLTRONA FIXA QUADRADA COM PES CROMADOS, ASSENTO E ENCOSTO REV. EM TECIDO VINHO MARCA MS MOVEIS E DECORAÇOES	1.190,97	Próprio	Tombado	Servível	Excelente	Não	Não	Móvel	5	Removível	Bens próprios - Administração	Móveis e utensílios	1.2.3.01.05.999	30/06/2022	2178,00	R$ 694,97

Nº Contrato	CNPJ Empresa	Nome Porto/Porto Organizado	Capítulo	Posição	Subposição	Nome Item	Fornecedor	Nº do Registro Patrimonial	Modalidade de Tombamento	Latitude	Longitude	Destinação	Data de Tombamento	Capacidade	Unidade de Medida	Especificação Técnica	Valor Original de Compra (R$)	Fonte de recurso	Histórico	Situação	Estado de Conservação	Bem da União	Bem Reversível	Natureza	Tempo de Utilização (anos)	Vinculação Contratual	Tipo de Bem	Grupo de bens	Conta Contábil (Plano de Contas Regulatório)	Data da Avaliação	Valor Justo de mercado (R$)	Valor Residual (R$) - unitário [E] { ao final da vida útil}
01/2017	26822234000108	SALVADOR	94	01	80	POLTRONA	MS MOVEIS E DECORACOES EIRELI - EPP	452	Aquisição	-12.969.402	-38.512.809	Móveis e Utensílios	27/04/2018			POLTRONA FIXA QUADRADA COM PES CROMADOS, ASSENTO E ENCOSTO REV. EM TECIDO VINHO MARCA MS MOVEIS E DECORAÇOES	1.190,97	Próprio	Tombado	Servível	Excelente	Não	Não	Móvel	5	Removível	Bens próprios - Administração	Móveis e utensílios	1.2.3.01.05.999	30/06/2022	2178,00	R$ 694,97
01/2017	26822234000108	SALVADOR	94	01	80	POLTRONA	MS MOVEIS E DECORACOES EIRELI - EPP	453	Aquisição	-12.969.402	-38.512.809	Móveis e Utensílios	27/04/2018			POLTRONA FIXA QUADRADA COM PES CROMADOS, ASSENTO E ENCOSTO REV. EM TECIDO VINHO MARCA MS MOVEIS E DECORAÇOES	1.190,97	Próprio	Tombado	Servível	Excelente	Não	Não	Móvel	5	Removível	Bens próprios - Administração	Móveis e utensílios	1.2.3.01.05.999	30/06/2022	2178,00	R$ 694,97
01/2017	26822234000108	SALVADOR	94	01	80	POLTRONA	MS MOVEIS E DECORACOES EIRELI - EPP	454	Aquisição	-12.969.402	-38.512.809	Móveis e Utensílios	27/04/2018			POLTRONA FIXA QUADRADA COM PES CROMADOS, ASSENTO E ENCOSTO REV. EM TECIDO VINHO MARCA MS MOVEIS E DECORAÇOES	1.190,97	Próprio	Tombado	Servível	Excelente	Não	Não	Móvel	5	Removível	Bens próprios - Administração	Móveis e utensílios	1.2.3.01.05.999	30/06/2022	2178,00	R$ 694,97
01/2017	26822234000108	SALVADOR	94	01	80	POLTRONA	MS MOVEIS E DECORACOES EIRELI - EPP	455	Aquisição	-12.969.402	-38.512.809	Móveis e Utensílios	27/04/2018			POLTRONA FIXA QUADRADA COM PES CROMADOS, ASSENTO E ENCOSTO REV. EM TECIDO VINHO MARCA MS MOVEIS E DECORAÇOES	1.190,96	Próprio	Tombado	Servível	Excelente	Não	Não	Móvel	5	Removível	Bens próprios - Administração	Móveis e utensílios	1.2.3.01.05.999	30/06/2022	2178,00	R$ 694,96
01/2017	26822234000108	SALVADOR	94	01	80	POLTRONA	MS MOVEIS E DECORACOES EIRELI - EPP	456	Aquisição	-12.969.402	-38.512.809	Móveis e Utensílios	27/04/2018			POLTRONA FIXA QUADRADA COM PES CROMADOS, ASSENTO E ENCOSTO REV. EM TECIDO VINHO MARCA MS MOVEIS E DECORAÇOES	1.190,95	Próprio	Tombado	Servível	Excelente	Não	Não	Móvel	5	Removível	Bens próprios - Administração	Móveis e utensílios	1.2.3.01.05.999	30/06/2022	2178,00	R$ 694,95
01/2017	26822234000108	SALVADOR	94	03	30	MESA	MS MOVEIS E DECORACOES EIRELI - EPP	457	Aquisição	-12.969.402	-38.512.809	Móveis e Utensílios	27/04/2018			MESA DE CENTRO OVAL COM BASE METÁLICA E TAMPO MADEIRA REV. MELAMINICO MARCA ARTIMEX DIMENSÃO 140X090X040	2.190,41	Próprio	Tombado	Servível	Excelente	Não	Não	Móvel	5	Removível	Bens próprios - Administração	Móveis e utensílios	1.2.3.01.05.999	30/06/2022	2361,00	R$ 1.277,91
01/2017	26822234000108	SALVADOR	94	03	30	MESA	CADEIRA CHIC COMERCIOI DE MOVEIS	458	Aquisição	-12.969.402	-38.512.809	Móveis e Utensílios	27/04/2018			MESA REDONDA COM BASE METÁLICA E TAMPO EM GRANITO PRETO POLIDO MARCA ARTIMEX DIMENSÃO 080X070	1.477,02	Próprio	Tombado	Servível	Excelente	Não	Não	Móvel	5	Removível	Bens próprios - Administração	Móveis e utensílios	1.2.3.01.05.999	30/06/2022	1496,00	R$ 861,52
01/2017	26822234000108	SALVADOR	94	03	30	MESA	MS MOVEIS E DECORACOES EIRELI - EPP	459	Aquisição	-12.969.402	-38.512.809	Móveis e Utensílios	27/04/2018			MESA REDONDA COM BASE METÁLICA E TAMPO EM GRANITO PRETO POLIDO MARCA ARTIMEX DIMENSÃO 080X070	1.477,02	Próprio	Tombado	Servível	Excelente	Não	Não	Móvel	5	Removível	Bens próprios - Administração	Móveis e utensílios	1.2.3.01.05.999	30/06/2022	1496,00	R$ 861,52
01/2017	26822234000108	SALVADOR	94	03	30	MESA	MS MOVEIS E DECORACOES EIRELI - EPP	460	Aquisição	-12.969.402	-38.512.809	Móveis e Utensílios	27/04/2018			MESA REDONDA COM BASE METÁLICA E TAMPO EM GRANITO PRETO POLIDO MARCA ARTIMEX DIMENSÃO 080X070	1.477,02	Próprio	Tombado	Servível	Excelente	Não	Não	Móvel	5	Removível	Bens próprios - Administração	Móveis e utensílios	1.2.3.01.05.999	30/06/2022	1496,00	R$ 861,52
01/2017	26822234000108	SALVADOR	94	03	30	MESA	MS MOVEIS E DECORACOES EIRELI - EPP	461	Aquisição	-12.969.402	-38.512.809	Móveis e Utensílios	27/04/2018			MESA REDONDA COM BASE METÁLICA E TAMPO EM GRANITO PRETO POLIDO MARCA ARTIMEX DIMENSÃO 080X070	1.477,02	Próprio	Tombado	Servível	Excelente	Não	Não	Móvel	5	Removível	Bens próprios - Administração	Móveis e utensílios	1.2.3.01.05.999	30/06/2022	1496,00	R$ 861,52

Nº Contrato	CNPJ Empresa	Nome Porto/Porto Organizado	Capítulo	Posição	Subposição	Nome Item	Fornecedor	Nº do Registro Patrimonial	Modalidade de Tombamento	Latitude	Longitude	Destinação	Data de Tombamento	Capacidade	Unidade de Medida	Especificação Técnica	Valor Original de Compra (R$)	Fonte de recurso	Histórico	Situação	Estado de Conservação	Bem da União	Bem Reversível	Natureza	Tempo de Utilização (anos)	Vinculação Contratual	Tipo de Bem	Grupo de bens	Conta Contábil (Plano de Contas Regulatório)	Data da Avaliação	Valor Justo de mercado (R$)	Valor Residual (R$) - unitário [E] { ao final da vida útil}
01/2017	26822234000108	SALVADOR	94	03	30	MESA	MS MOVEIS E DECORACOES EIRELI - EPP	462	Aquisição	-12.969.402	-38.512.809	Móveis e Utensílios	27/04/2018			MESA REDONDA COM BASE METÁLICA E TAMPO EM GRANITO PRETO POLIDO MARCA ARTIMEX DIMENSÃO 080X070	1.477,02	Próprio	Tombado	Servível	Excelente	Não	Não	Móvel	5	Removível	Bens próprios - Administração	Móveis e utensílios	1.2.3.01.05.999	30/06/2022	1496,00	R$ 861,52
01/2017	26822234000108	SALVADOR	94	03	30	MESA	MS MOVEIS E DECORACOES EIRELI - EPP	463	Aquisição	-12.969.402	-38.512.809	Móveis e Utensílios	27/04/2018			MESA REDONDA COM BASE METÁLICA E TAMPO EM GRANITO PRETO POLIDO MARCA ARTIMEX DIMENSÃO 080X070	1.477,02	Próprio	Tombado	Servível	Excelente	Não	Não	Móvel	5	Removível	Bens próprios - Administração	Móveis e utensílios	1.2.3.01.05.999	30/06/2022	1496,00	R$ 861,52
01/2017	26822234000108	SALVADOR	94	03	30	MESA	MS MOVEIS E DECORACOES EIRELI - EPP	464	Aquisição	-12.969.402	-38.512.809	Móveis e Utensílios	27/04/2018			MESA REDONDA COM BASE METÁLICA E TAMPO EM GRANITO PRETO POLIDO MARCA ARTIMEX DIMENSÃO 080X070	1.477,02	Próprio	Tombado	Servível	Excelente	Não	Não	Móvel	5	Removível	Bens próprios - Administração	Móveis e utensílios	1.2.3.01.05.999	30/06/2022	1496,00	R$ 861,52
01/2017	26822234000108	SALVADOR	94	03	30	MESA	MS MOVEIS E DECORACOES EIRELI - EPP	465	Aquisição	-12.969.402	-38.512.809	Móveis e Utensílios	27/04/2018			MESA BISTRO REDONDA COM BASE METÁLICA E TAMPO EM GRANITO PRETO POLIDO MARCA ARTIMEX DIMENSÃO 060X110	1.133,77	Próprio	Tombado	Servível	Excelente	Não	Não	Móvel	5	Removível	Bens próprios - Administração	Móveis e utensílios	1.2.3.01.05.999	30/06/2022	878,00	R$ 661,27
01/2017	26822234000108	SALVADOR	94	03	30	MESA	MS MOVEIS E DECORACOES EIRELI - EPP	467	Aquisição	-12.969.402	-38.512.809	Móveis e Utensílios	27/04/2018			MESA BISTRO REDONDA COM BASE METÁLICA E TAMPO EM GRANITO PRETO POLIDO MARCA ARTIMEX DIMENSÃO 060X110	1.133,77	Próprio	Tombado	Servível	Excelente	Não	Não	Móvel	5	Removível	Bens próprios - Administração	Móveis e utensílios	1.2.3.01.05.999	30/06/2022	878,00	R$ 661,27
01/2017	26822234000108	SALVADOR	94	03	30	MESA	MS MOVEIS E DECORACOES EIRELI - EPP	468	Aquisição	-12.969.402	-38.512.809	Móveis e Utensílios	27/04/2018			MESA LATERAL REDONDA COM BASE METÁLICA E TAMPO EM MADEIRA REV. MELAMINICO MARCA CLASSICA DESING DIMENSÃO 050X055	683,61	Próprio	Tombado	Servível	Excelente	Não	Não	Móvel	5	Removível	Bens próprios - Administração	Móveis e utensílios	1.2.3.01.05.999	30/06/2022	672,00	R$ 407,11
01/2017	26822234000108	SALVADOR	94	03	30	MESA	MS MOVEIS E DECORACOES EIRELI - EPP	469	Aquisição	-12.969.402	-38.512.809	Móveis e Utensílios	27/04/2018			MESA LATERAL REDONDA COM BASE METÁLICA E TAMPO EM MADEIRA REV. MELAMINICO MARCA CLASSICA DESING DIMENSÃO 050X055	617,08	Próprio	Tombado	Servível	Excelente	Não	Não	Móvel	5	Removível	Bens próprios - Administração	Móveis e utensílios	1.2.3.01.05.999	30/06/2022	672,00	R$ 360,08
01/2017	26822234000108	SALVADOR	94	03	30	MESA	MS MOVEIS E DECORACOES EIRELI - EPP	470	Aquisição	-12.969.402	-38.512.809	Móveis e Utensílios	27/04/2018			MESA LATERAL REDONDA COM BASE METÁLICA E TAMPO EM MADEIRA REV. MELAMINICO MARCA CLASSICA DESING DIMENSÃO 050X055	617,08	Próprio	Tombado	Servível	Excelente	Não	Não	Móvel	5	Removível	Bens próprios - Administração	Móveis e utensílios	1.2.3.01.05.999	30/06/2022	672,00	R$ 360,08
01/2017	26822234000108	SALVADOR	94	03	30	MESA	MS MOVEIS E DECORACOES EIRELI - EPP	471	Aquisição	-12.969.402	-38.512.809	Móveis e Utensílios	27/04/2018			MESA LATERAL REDONDA COM BASE METÁLICA E TAMPO EM MADEIRA REV. MELAMINICO MARCA CLASSICA DESING DIMENSÃO 050X055	617,08	Próprio	Tombado	Servível	Bom	Não	Não	Móvel	5	Removível	Bens próprios - Administração	Móveis e utensílios	1.2.3.01.05.999	30/06/2022	672,00	R$ 360,08

Nº Contrato	CNPJ Empresa	Nome Porto/Porto Organizado	Capítulo	Posição	Subposição	Nome Item	Fornecedor	Nº do Registro Patrimonial	Modalidade de Tombamento	Latitude	Longitude	Destinação	Data de Tombamento	Capacidade	Unidade de Medida	Especificação Técnica	Valor Original de Compra (R$)	Fonte de recurso	Histórico	Situação	Estado de Conservação	Bem da União	Bem Reversível	Natureza	Tempo de Utilização (anos)	Vinculação Contratual	Tipo de Bem	Grupo de bens	Conta Contábil (Plano de Contas Regulatório)	Data da Avaliação	Valor Justo de mercado (R$)	Valor Residual (R$) - unitário [E] { ao final da vida útil}
01/2017	26822234000108	SALVADOR	94	03	30	MESA	MS MOVEIS E DECORACOES EIRELI - EPP	472	Aquisição	-12.969.402	-38.512.809	Móveis e Utensílios	27/04/2018			MESA LATERAL REDONDA COM BASE METÁLICA E TAMPO EM MADEIRA REV. MELAMINICO MARCA CLASSICA DESING DIMENSÃO 050X055	617,08	Próprio	Tombado	Servível	Bom	Não	Não	Móvel	5	Removível	Bens próprios - Administração	Móveis e utensílios	1.2.3.01.05.999	30/06/2022	672,00	R$ 360,08
01/2017	26822234000108	SALVADOR	94	03	30	MESA	MS MOVEIS E DECORACOES EIRELI - EPP	473	Aquisição	-12.969.402	-38.512.809	Móveis e Utensílios	27/04/2018			MESA LATERAL REDONDA COM BASE METÁLICA E TAMPO EM MADEIRA REV. MELAMINICO MARCA CLASSICA DESING DIMENSÃO 050X055	617,08	Próprio	Tombado	Servível	Excelente	Não	Não	Móvel	5	Removível	Bens próprios - Administração	Móveis e utensílios	1.2.3.01.05.999	30/06/2022	672,00	R$ 360,08
01/2017	26822234000108	SALVADOR	94	03	30	MESA	MS MOVEIS E DECORACOES EIRELI - EPP	474	Aquisição	-12.969.402	-38.512.809	Móveis e Utensílios	27/04/2018			MESA LATERAL REDONDA COM BASE METÁLICA E TAMPO EM MADEIRA REV. MELAMINICO MARCA CLASSICA DESING DIMENSÃO 050X055	617,08	Próprio	Tombado	Servível	Bom	Não	Não	Móvel	5	Removível	Bens próprios - Administração	Móveis e utensílios	1.2.3.01.05.999	30/06/2022	672,00	R$ 360,08
01/2017	26822234000108	SALVADOR	94	03	30	MESA	MS MOVEIS E DECORACOES EIRELI - EPP	475	Aquisição	-12.969.402	-38.512.809	Móveis e Utensílios	27/04/2018			MESA LATERAL REDONDA COM BASE METÁLICA E TAMPO EM MADEIRA REV. MELAMINICO MARCA CLASSICA DESING DIMENSÃO 050X055	617,08	Próprio	Tombado	Servível	Excelente	Não	Não	Móvel	5	Removível	Bens próprios - Administração	Móveis e utensílios	1.2.3.01.05.999	30/06/2022	672,00	R$ 360,08
01/2017	26822234000108	SALVADOR	94	03	30	MESA	MS MOVEIS E DECORACOES EIRELI - EPP	476	Aquisição	-12.969.402	-38.512.809	Móveis e Utensílios	27/04/2018			MESA LATERAL REDONDA COM BASE METÁLICA E TAMPO EM MADEIRA REV. MELAMINICO MARCA CLASSICA DESING DIMENSÃO 050X055	617,08	Próprio	Tombado	Servível	Excelente	Não	Não	Móvel	5	Removível	Bens próprios - Administração	Móveis e utensílios	1.2.3.01.05.999	30/06/2022	672,00	R$ 360,08
01/2017	26822234000108	SALVADOR	94	03	30	MESA	MS MOVEIS E DECORACOES EIRELI - EPP	477	Aquisição	-12.969.402	-38.512.809	Móveis e Utensílios	27/04/2018			MESA LATERAL REDONDA COM BASE METÁLICA E TAMPO EM MADEIRA REV. MELAMINICO MARCA CLASSICA DESING DIMENSÃO 050X055	617,08	Próprio	Tombado	Servível	Excelente	Não	Não	Móvel	5	Removível	Bens próprios - Administração	Móveis e utensílios	1.2.3.01.05.999	30/06/2022	672,00	R$ 360,08
01/2017	26822234000108	SALVADOR	94	03	30	MESA	MS MOVEIS E DECORACOES EIRELI - EPP	478	Aquisição	-12.969.402	-38.512.809	Móveis e Utensílios	27/04/2018			MESA LATERAL REDONDA COM BASE METÁLICA E TAMPO EM MADEIRA REV. MELAMINICO MARCA CLASSICA DESING DIMENSÃO 050X055	617,09	Próprio	Tombado	Servível	Excelente	Não	Não	Móvel	5	Removível	Bens próprios - Administração	Móveis e utensílios	1.2.3.01.05.999	30/06/2022	672,00	R$ 360,09
01/2017	26822234000108	SALVADOR	94	03	30	MESA	MS MOVEIS E DECORACOES EIRELI - EPP	481	Aquisição	-12.969.402	-38.512.809	Móveis e Utensílios	27/04/2018			MESA LATERAL REDONDA COM BASE METÁLICA E TAMPO EM MADEIRA REV. MELAMINICO MARCA CLASSICA DESING DIMENSÃO 050X055	617,09	Próprio	Tombado	Servível	Excelente	Não	Não	Móvel	5	Removível	Bens próprios - Administração	Móveis e utensílios	1.2.3.01.05.999	30/06/2022	672,00	R$ 360,09

Nº Contrato	CNPJ Empresa	Nome Porto/Porto Organizado	Capítulo	Posição	Subposição	Nome Item	Fornecedor	Nº do Registro Patrimonial	Modalidade de Tombamento	Latitude	Longitude	Destinação	Data de Tombamento	Capacidade	Unidade de Medida	Especificação Técnica	Valor Original de Compra (R$)	Fonte de recurso	Histórico	Situação	Estado de Conservação	Bem da União	Bem Reversível	Natureza	Tempo de Utilização (anos)	Vinculação Contratual	Tipo de Bem	Grupo de bens	Conta Contábil (Plano de Contas Regulatório)	Data da Avaliação	Valor Justo de mercado (R$)	Valor Residual (R$) - unitário [E] { ao final da vida útil}
01/2017	26822234000108	SALVADOR	94	03	30	MESA	MS MOVEIS E DECORACOES EIRELI - EPP	482	Aquisição	-12.969.402	-38.512.809	Móveis e Utensílios	27/04/2018			MESA LATERAL REDONDA COM BASE METÁLICA E TAMPO EM MADEIRA REV. MELAMINICO MARCA CLASSICA DESING DIMENSÃO 050X055	617,09	Próprio	Tombado	Servível	Excelente	Não	Não	Móvel	5	Removível	Bens próprios - Administração	Móveis e utensílios	1.2.3.01.05.999	30/06/2022	672,00	R$ 360,09
01/2017	26822234000108	SALVADOR	94	03	30	MESA	MS MOVEIS E DECORACOES EIRELI - EPP	483	Aquisição	-12.969.402	-38.512.809	Móveis e Utensílios	27/04/2018			MESA LATERAL REDONDA COM BASE METÁLICA E TAMPO EM MADEIRA REV. MELAMINICO MARCA CLASSICA DESING DIMENSÃO 050X055	617,09	Próprio	Tombado	Servível	Excelente	Não	Não	Móvel	5	Removível	Bens próprios - Administração	Móveis e utensílios	1.2.3.01.05.999	30/06/2022	672,00	R$ 360,09
01/2017	26822234000108	SALVADOR	94	03	30	MESA	MS MOVEIS E DECORACOES EIRELI - EPP	484	Aquisição	-12.969.402	-38.512.809	Móveis e Utensílios	27/04/2018			MESA LATERAL REDONDA COM BASE METÁLICA E TAMPO EM MADEIRA REV. MELAMINICO MARCA CLASSICA DESING DIMENSÃO 050X055	617,09	Próprio	Tombado	Servível	Excelente	Não	Não	Móvel	5	Removível	Bens próprios - Administração	Móveis e utensílios	1.2.3.01.05.999	30/06/2022	672,00	R$ 360,09
01/2017	26822234000108	SALVADOR	94	03	30	MESA	MS MOVEIS E DECORACOES EIRELI - EPP	485	Aquisição	-12.969.402	-38.512.809	Móveis e Utensílios	27/04/2018			MESA LATERAL REDONDA COM BASE METÁLICA E TAMPO EM MADEIRA REV. MELAMINICO MARCA CLASSICA DESING DIMENSÃO 050X055	617,09	Próprio	Tombado	Servível	Excelente	Não	Não	Móvel	5	Removível	Bens próprios - Administração	Móveis e utensílios	1.2.3.01.05.999	30/06/2022	672,00	R$ 360,09
01/2017	26822234000108	SALVADOR	94	03	30	MESA	MS MOVEIS E DECORACOES EIRELI - EPP	486	Aquisição	-12.969.402	-38.512.809	Móveis e Utensílios	27/04/2018			MESA LATERAL REDONDA COM BASE METÁLICA E TAMPO EM MADEIRA REV. MELAMINICO MARCA CLASSICA DESING DIMENSÃO 050X055	617,09	Próprio	Tombado	Servível	Bom	Não	Não	Móvel	5	Removível	Bens próprios - Administração	Móveis e utensílios	1.2.3.01.05.999	30/06/2022	672,00	R$ 360,09
01/2017	26822234000108	SALVADOR	84	18	69	PURIFICADOR DE ÁGUA	MS MOVEIS E DECORACOES EIRELI - EPP	490	Aquisição	-12.969.402	-38.512.809	Eletrodomestico	05/04/2019			PURIFICADOR DE AGUA MARCA IBBL MODELO FT600	1.064,08	Próprio	Tombado	Servível	Excelente	Não	Sim	Móvel	4	Removível	Bens próprios - Administração	Aparelhos	1.2.3.01.05.999	30/06/2022	450,00	R$ 727,02
01/2017	26822234000108	SALVADOR	85	04	40	NOBREAK	MS MOVEIS E DECORACOES EIRELI - EPP	491	Aquisição	-12.969.402	-38.512.809	Equipamentos de informática	24/04/2019	1500	VA	NO BREAK MARCA SMS MODELO SM1500BI N.º DE SÉRIE 272990002664	760,00	Próprio	Tombado	Servível	Excelente	Não	Não	Móvel	3	Removível	Bens próprios - Administração	Equipamentos de Informática	1.2.3.01.05.999	30/06/2022	453,00	R$ 278,54
01/2017	26822234000108	SALVADOR	84	71	30	NOTEBOOK	OFFICER S. A. DISTRIBUIDORA DE PRODUTOS DE TECNOLOGIA	492	Aquisição	-12.969.402	-38.512.809	Equipamentos de informática	19/07/2019			NOTEBOOK I7 - 8G MARCA LENOVO MODELO THINKPAD USB B330S N.º DE SÉRIE B1JU0002BR	4.384,23	Próprio	Tombado	Servível	Excelente	Não	Não	Móvel	3	Removível	Bens Próprios - Administração	Equipamentos de Informática	1.2.3.01.05.999	30/06/2022	2142,00	R$ 1.826,78
01/2017	26822234000108	SALVADOR	94	01	30	CADEIRA	MS MOVEIS E DECORACOES EIRELI - EPP	493	Aquisição	-12.969.402	-38.512.809	Móveis e Utensílios	03/08/2017			CADEIRA GIRATÓRIA COM ESTR. METÁLICA REV. EM COURVIM PRETO COM BRAÇOS MARCA MARTIFLEX	490,00	Próprio	Tombado	Servível	Excelente	Não	Não	Móvel	3	Removível	Bens próprios - Administração	Móveis e utensílios	1.2.3.01.05.999	30/06/2022	316,00	R$ 355,62
01/2017	26822234000108	SALVADOR	94	01	30	CADEIRA	MS MOVEIS E DECORACOES EIRELI - EPP	494	Aquisição	-12.969.402	-38.512.809	Móveis e Utensílios	03/08/2017			CADEIRA GIRATÓRIA COM ESTR. METÁLICA REV. EM COURVIM PRETO COM BRAÇOS MARCA MARTIFLEX	490,00	Próprio	Tombado	Servível	Excelente	Não	Não	Móvel	3	Removível	Bens próprios - Administração	Móveis e utensílios	1.2.3.01.05.999	30/06/2022	316,00	R$ 355,62

Nº Contrato	CNPJ Empresa	Nome Porto/Porto Organizado	Capítulo	Posição	Subposição	Nome Item	Fornecedor	Nº do Registro Patrimonial	Modalidade de Tombamento	Latitude	Longitude	Destinação	Data de Tombamento	Capacidade	Unidade de Medida	Especificação Técnica	Valor Original de Compra (R$)	Fonte de recurso	Histórico	Situação	Estado de Conservação	Bem da União	Bem Reversível	Natureza	Tempo de Utilização (anos)	Vinculação Contratual	Tipo de Bem	Grupo de bens	Conta Contábil (Plano de Contas Regulatório)	Data da Avaliação	Valor Justo de mercado (R$)	Valor Residual (R$) - unitário [E] { ao final da vida útil}
01/2017	26822234 000108	SALVADOR	94	03	30	MESA	MS MOVEIS E DECORACOE S EIRELI - EPP	495	Aquisição	-12.969.402	-38.512.809	Móveis e Utensílios	27/09/2019			MESA REDONDA EM MADEIRA REV. MELAMINICO COM ESTR. METÁLICA MARCA PANDIN DIMENSÃO 120X075	265,00	Próprio	Tombado	Servível	Excelente	Não	Não	Móvel	3	Removível	Bens próprios - Administr ação	Móveis e utensílios	1.2.3.01.05.999	30/06/2022	271,00	R$ 192,21
01/2017	26822234 000108	SALVADOR	94	01	30	CADEIRA	MS MOVEIS E DECORACOE S EIRELI - EPP	496	Aquisição	-12.969.402	-38.512.809	Móveis e Utensílios	13/03/2018			CADEIRA GIRATÓRIA COM ESTR. METÁLICA, ASSENTO ESTOFADO EM TECIDO AMARELO, ENCOSTO EM TELA E BRAÇOS MARCA SITTZ	0,01	Próprio	Não Tombado	Servível	Bom	Não	Não	Móvel	5	Removível	Bens Próprios - Administr ação	Móveis e utensílios	1.2.3.01.05.999	30/06/2022	490,00	R$ 0,00
01/2017	26822234 000108	SALVADOR	94	01	30	CADEIRA	MS MOVEIS E DECORACOE S EIRELI - EPP	497	Aquisição	-12.969.402	-38.512.809	Móveis e Utensílios	13/03/2018			CADEIRA GIRATÓRIA COM ESTR. METÁLICA, ASSENTO ESTOFADO EM TECIDO AMARELO, ENCOSTO EM TELA E BRAÇOS MARCA SITTZ	0,01	Próprio	Não Tombado	Servível	Bom	Não	Não	Móvel	5	Removível	Bens Próprios - Administr ação	Móveis e utensílios	1.2.3.01.05.999	30/06/2022	490,00	R$ 0,00
01/2017	26822234 000108	SALVADOR	94	01	30	CADEIRA	MS MOVEIS E DECORACOE S EIRELI - EPP	498	Aquisição	-12.969.402	-38.512.809	Móveis e Utensílios	13/03/2018			CADEIRA GIRATÓRIA COM ESTR. METÁLICA, ASSENTO ESTOFADO EM TECIDO AMARELO, ENCOSTO EM TELA E BRAÇOS MARCA SITTZ	190,00	Próprio	Tombado	Servível	Bom	Não	Não	Móvel	5	Removível	Bens próprios - Administr ação	Móveis e utensílios	1.2.3.01.05.999	30/06/2022	490,00	R$ 99,94
01/2017	26822234 000108	SALVADOR	94	01	30	CADEIRA	MS MOVEIS E DECORACOE S EIRELI - EPP	499	Aquisição	-12.969.402	-38.512.809	Móveis e Utensílios	13/03/2018			CADEIRA GIRATÓRIA COM ESTR. METÁLICA, ASSENTO ESTOFADO EM TECIDO AMARELO, ENCOSTO EM TELA E BRAÇOS MARCA SITTZ	0,01	Próprio	Não Tombado	Servível	Bom	Não	Não	Móvel	5	Removível	Bens Próprios - Administr ação	Móveis e utensílios	1.2.3.01.05.999	30/06/2022	490,00	R$ 0,00
01/2017	26822234 000108	SALVADOR	94	01	30	CADEIRA	MS MOVEIS E DECORACOE S EIRELI - EPP	500	Aquisição	-12.969.402	-38.512.809	Móveis e Utensílios	13/03/2018			CADEIRA GIRATÓRIA COM ESTR. METÁLICA, ASSENTO ESTOFADO EM TECIDO AMARELO, ENCOSTO EM TELA E BRAÇOS MARCA SITTZ	0,01	Próprio	Não Tombado	Servível	Bom	Não	Não	Móvel	5	Removível	Bens Próprios - Administr ação	Móveis e utensílios	1.2.3.01.05.999	30/06/2022	490,00	R$ 0,00
01/2017	26822234 000108	SALVADOR	94	01	30	CADEIRA	MS MOVEIS E DECORACOE S EIRELI - EPP	501	Aquisição	-12.969.402	-38.512.809	Móveis e Utensílios	13/03/2018			CADEIRA GIRATÓRIA COM ESTR. METÁLICA, ASSENTO ESTOFADO EM TECIDO AMARELO, ENCOSTO EM TELA E BRAÇOS MARCA SITTZ	0,01	Próprio	Não Tombado	Servível	Bom	Não	Não	Móvel	5	Removível	Bens Próprios - Administr ação	Móveis e utensílios	1.2.3.01.05.999	30/06/2022	490,00	R$ 0,00
01/2017	26822234 000108	SALVADOR	94	01	30	CADEIRA	MS MOVEIS E DECORACOE S EIRELI - EPP	502	Aquisição	-12.969.402	-38.512.809	Móveis e Utensílios	13/03/2018			CADEIRA GIRATÓRIA COM ESTR. METÁLICA, ASSENTO ESTOFADO EM TECIDO AMARELO, ENCOSTO EM TELA E BRAÇOS MARCA SITTZ	0,01	Próprio	Não Tombado	Servível	Bom	Não	Não	Móvel	5	Removível	Bens Próprios - Administr ação	Móveis e utensílios	1.2.3.01.05.999	30/06/2022	490,00	R$ 0,00
01/2017	26822234 000108	SALVADOR	94	01	30	CADEIRA	MS MOVEIS E DECORACOE S EIRELI - EPP	503	Aquisição	-12.969.402	-38.512.809	Móveis e Utensílios	13/03/2018			CADEIRA GIRATÓRIA COM ESTR. METÁLICA, ASSENTO ESTOFADO EM TECIDO AMARELO, ENCOSTO EM TELA E BRAÇOS MARCA SITTZ	0,01	Próprio	Não Tombado	Servível	Bom	Não	Não	Móvel	5	Removível	Bens Próprios - Administr ação	Móveis e utensílios	1.2.3.01.05.999	30/06/2022	490,00	R$ 0,00

Nº Contrato	CNPJ Empresa	Nome Porto/Porto Organizado	Capítulo	Posição	Subposição	Nome Item	Fornecedor	Nº do Registro Patrimonial	Modalidade de Tombamento	Latitude	Longitude	Destinação	Data de Tombamento	Capacidade	Unidade de Medida	Especificação Técnica	Valor Original de Compra (R$)	Fonte de recurso	Histórico	Situação	Estado de Conservação	Bem da União	Bem Reversível	Natureza	Tempo de Utilização (anos)	Vinculação Contratual	Tipo de Bem	Grupo de bens	Conta Contábil (Plano de Contas Regulatório)	Data da Avaliação	Valor Justo de mercado (R$)	Valor Residual (R$) - unitário [E] { ao final da vida útil}
01/2017	26822234000108	SALVADOR	94	01	30	CADEIRA	MS MOVEIS E DECORACOES EIRELI - EPP	504	Aquisição	-12.969.402	-38.512.809	Móveis e Utensílios	13/03/2018			CADEIRA GIRATÓRIA COM ESTR. METÁLICA, ASSENTO ESTOFADO EM TECIDO AMARELO, ENCOSTO EM TELA E BRAÇOS MARCA SITTZ	0,01	Próprio	Não Tombado	Servível	Bom	Não	Não	Móvel	5	Removível	Bens Próprios - Administração	Móveis e utensílios	1.2.3.01.05.999	30/06/2022	490,00	R$ 0,00
01/2017	26822234000108	SALVADOR	94	01	30	CADEIRA	MS MOVEIS E DECORACOES EIRELI - EPP	505	Aquisição	-12.969.402	-38.512.809	Móveis e Utensílios	13/03/2018			CADEIRA GIRATÓRIA COM ESTR. METÁLICA, ASSENTO ESTOFADO EM TECIDO AMARELO, ENCOSTO EM TELA E BRAÇOS MARCA SITTZ	0,01	Próprio	Não Tombado	Servível	Bom	Não	Não	Móvel	5	Removível	Bens Próprios - Administração	Móveis e utensílios	1.2.3.01.05.999	30/06/2022	490,00	R$ 0,00
01/2017	26822234000108	SALVADOR	94	01	30	CADEIRA	MS MOVEIS E DECORACOES EIRELI - EPP	506	Aquisição	-12.969.402	-38.512.809	Móveis e Utensílios	13/03/2018			CADEIRA GIRATÓRIA COM ESTR. METÁLICA, ASSENTO ESTOFADO EM TECIDO AMARELO, ENCOSTO EM TELA E BRAÇOS MARCA SITTZ	0,01	Próprio	Não Tombado	Servível	Bom	Não	Não	Móvel	5	Removível	Bens Próprios - Administração	Móveis e utensílios	1.2.3.01.05.999	30/06/2022	490,00	R$ 0,00
01/2017	26822234000108	SALVADOR	94	01	30	CADEIRA	MS MOVEIS E DECORACOES EIRELI - EPP	507	Aquisição	-12.969.402	-38.512.809	Móveis e Utensílios	13/03/2018			CADEIRA GIRATÓRIA COM ESTR. METÁLICA, ASSENTO ESTOFADO EM TECIDO AMARELO, ENCOSTO EM TELA E BRAÇOS MARCA SITTZ	0,01	Próprio	Não Tombado	Servível	Bom	Não	Não	Móvel	5	Removível	Bens Próprios - Administração	Móveis e utensílios	1.2.3.01.05.999	30/06/2022	490,00	R$ 0,00
01/2017	26822234000108	SALVADOR	94	01	30	CADEIRA	MS MOVEIS E DECORACOES EIRELI - EPP	508	Aquisição	-12.969.402	-38.512.809	Móveis e Utensílios	13/03/2018			CADEIRA GIRATÓRIA COM ESTR. METÁLICA, ASSENTO ESTOFADO EM TECIDO AMARELO, ENCOSTO EM TELA E BRAÇOS MARCA SITTZ	0,01	Próprio	Não Tombado	Servível	Bom	Não	Não	Móvel	5	Removível	Bens Próprios - Administração	Móveis e utensílios	1.2.3.01.05.999	30/06/2022	490,00	R$ 0,00
01/2017	26822234000108	SALVADOR	94	01	30	CADEIRA	MS MOVEIS E DECORACOES EIRELI - EPP	509	Aquisição	-12.969.402	-38.512.809	Móveis e Utensílios	13/03/2018			CADEIRA GIRATÓRIA COM ESTR. METÁLICA, ASSENTO ESTOFADO EM TECIDO AMARELO, ENCOSTO EM TELA E BRAÇOS MARCA SITTZ	0,01	Próprio	Não Tombado	Servível	Bom	Não	Não	Móvel	5	Removível	Bens Próprios - Administração	Móveis e utensílios	1.2.3.01.05.999	30/06/2022	490,00	R$ 0,00
01/2017	26822234000108	SALVADOR	94	01	30	CADEIRA	MS MOVEIS E DECORACOES EIRELI - EPP	510	Aquisição	-12.969.402	-38.512.809	Móveis e Utensílios	13/03/2018			CADEIRA GIRATÓRIA COM ESTR. METÁLICA, ASSENTO ESTOFADO EM TECIDO AMARELO, ENCOSTO EM TELA E BRAÇOS MARCA SITTZ	0,01	Próprio	Não Tombado	Servível	Bom	Não	Não	Móvel	5	Removível	Bens Próprios - Administração	Móveis e utensílios	1.2.3.01.05.999	30/06/2022	490,00	R$ 0,00
01/2017	26822234000108	SALVADOR	94	01	30	CADEIRA	MS MOVEIS E DECORACOES EIRELI - EPP	511	Aquisição	-12.969.402	-38.512.809	Móveis e Utensílios	13/03/2018			CADEIRA GIRATÓRIA COM ESTR. METÁLICA, ASSENTO ESTOFADO EM TECIDO AMARELO, ENCOSTO EM TELA E BRAÇOS MARCA SITTZ	0,01	Próprio	Não Tombado	Servível	Bom	Não	Não	Móvel	5	Removível	Bens Próprios - Administração	Móveis e utensílios	1.2.3.01.05.999	30/06/2022	490,00	R$ 0,00

Nº Contrato	CNPJ Empresa	Nome Porto/Porto Organizado	Capítulo	Posição	Subposição	Nome Item	Fornecedor	Nº do Registro Patrimonial	Modalidade de Tombamento	Latitude	Longitude	Destinação	Data de Tombamento	Capacidade	Unidade de Medida	Especificação Técnica	Valor Original de Compra (R$)	Fonte de recurso	Histórico	Situação	Estado de Conservação	Bem da União	Bem Reversível	Natureza	Tempo de Utilização (anos)	Vinculação Contratual	Tipo de Bem	Grupo de bens	Conta Contábil (Plano de Contas Regulatório)	Data da Avaliação	Valor Justo de mercado (R$)	Valor Residual (R$) - unitário [E] { ao final da vida útil}
01/2017	26822234000108	SALVADOR	94	01	30	CADEIRA	MS MOVEIS E DECORACOES EIRELI - EPP	512	Aquisição	-12.969.402	-38.512.809	Móveis e Utensílios	13/03/2018			CADEIRA GIRATÓRIA COM ESTR. METÁLICA, ASSENTO ESTOFADO EM TECIDO AMARELO, ENCOSTO EM TELA E BRAÇOS MARCA SITTZ	0,01	Próprio	Não Tombado	Servível	Bom	Não	Não	Móvel	5	Removível	Bens Próprios - Administração	Móveis e utensílios	1.2.3.01.05.999	30/06/2022	490,00	R$ 0,00
01/2017	26822234000108	SALVADOR	94	01	30	CADEIRA	MS MOVEIS E DECORACOES EIRELI - EPP	513	Aquisição	-12.969.402	-38.512.809	Móveis e Utensílios	13/03/2018			CADEIRA GIRATÓRIA COM ESTR. METÁLICA, ASSENTO ESTOFADO EM TECIDO AMARELO, ENCOSTO EM TELA E BRAÇOS MARCA SITTZ	0,01	Próprio	Não Tombado	Servível	Bom	Não	Não	Móvel	5	Removível	Bens Próprios - Administração	Móveis e utensílios	1.2.3.01.05.999	30/06/2022	490,00	R$ 0,00
01/2017	26822234000108	SALVADOR	94	01	30	CADEIRA	MS MOVEIS E DECORACOES EIRELI - EPP	514	Aquisição	-12.969.402	-38.512.809	Móveis e Utensílios	13/03/2018			CADEIRA GIRATÓRIA COM ESTR. METÁLICA, ASSENTO ESTOFADO EM TECIDO AMARELO, ENCOSTO EM TELA E BRAÇOS MARCA SITTZ	0,01	Próprio	Não Tombado	Servível	Bom	Não	Não	Móvel	5	Removível	Bens Próprios - Administração	Móveis e utensílios	1.2.3.01.05.999	30/06/2022	490,00	R$ 0,00
01/2017	26822234000108	SALVADOR	94	01	30	CADEIRA	MS MOVEIS E DECORACOES EIRELI - EPP	515	Aquisição	-12.969.402	-38.512.809	Móveis e Utensílios	13/03/2018			CADEIRA GIRATÓRIA COM ESTR. METÁLICA, ASSENTO ESTOFADO EM TECIDO AMARELO, ENCOSTO EM TELA E BRAÇOS MARCA SITTZ	0,01	Próprio	Não Tombado	Servível	Bom	Não	Não	Móvel	5	Removível	Bens Próprios - Administração	Móveis e utensílios	1.2.3.01.05.999	30/06/2022	490,00	R$ 0,00
01/2017	26822234000108	SALVADOR	94	01	30	CADEIRA	MS MOVEIS E DECORACOES EIRELI - EPP	516	Aquisição	-12.969.402	-38.512.809	Móveis e Utensílios	13/03/2018			CADEIRA GIRATÓRIA COM ESTR. METÁLICA, ASSENTO ESTOFADO EM TECIDO AMARELO, ENCOSTO EM TELA E BRAÇOS MARCA SITTZ	0,01	Próprio	Não Tombado	Servível	Bom	Não	Não	Móvel	5	Removível	Bens Próprios - Administração	Móveis e utensílios	1.2.3.01.05.999	30/06/2022	490,00	R$ 0,00
01/2017	26822234000108	SALVADOR	94	01	30	CADEIRA	MS MOVEIS E DECORACOES EIRELI - EPP	517	Aquisição	-12.969.402	-38.512.809	Móveis e Utensílios	13/03/2018			CADEIRA GIRATÓRIA COM ESTR. METÁLICA, ASSENTO ESTOFADO EM TECIDO AMARELO, ENCOSTO EM TELA E BRAÇOS MARCA SITTZ	0,01	Próprio	Não Tombado	Servível	Bom	Não	Não	Móvel	5	Removível	Bens Próprios - Administração	Móveis e utensílios	1.2.3.01.05.999	30/06/2022	490,00	R$ 0,00
01/2017	26822234000108	SALVADOR	94	01	30	CADEIRA	MS MOVEIS E DECORACOES EIRELI - EPP	518	Aquisição	-12.969.402	-38.512.809	Móveis e Utensílios	13/03/2018			CADEIRA GIRATÓRIA COM ESTR. METÁLICA, ASSENTO ESTOFADO EM TECIDO AMARELO, ENCOSTO EM TELA E BRAÇOS MARCA SITTZ	0,01	Próprio	Não Tombado	Servível	Bom	Não	Não	Móvel	5	Removível	Bens Próprios - Administração	Móveis e utensílios	1.2.3.01.05.999	30/06/2022	490,00	R$ 0,00
01/2017	26822234000108	SALVADOR	94	01	30	CADEIRA	MS MOVEIS E DECORACOES EIRELI - EPP	519	Aquisição	-12.969.402	-38.512.809	Móveis e Utensílios	13/03/2018			CADEIRA GIRATÓRIA COM ESTR. METÁLICA, ASSENTO ESTOFADO EM TECIDO AMARELO, ENCOSTO EM TELA E BRAÇOS MARCA SITTZ	0,01	Próprio	Não Tombado	Servível	Bom	Não	Não	Móvel	5	Removível	Bens Próprios - Administração	Móveis e utensílios	1.2.3.01.05.999	30/06/2022	490,00	R$ 0,00

Nº Contrato	CNPJ Empresa	Nome Porto/Porto Organizado	Capítulo	Posição	Subposição	Nome Item	Fornecedor	Nº do Registro Patrimonial	Modalidade de Tombamento	Latitude	Longitude	Destinação	Data de Tombamento	Capacidade	Unidade de Medida	Especificação Técnica	Valor Original de Compra (R$)	Fonte de recurso	Histórico	Situação	Estado de Conservação	Bem da União	Bem Reversível	Natureza	Tempo de Utilização (anos)	Vinculação Contratual	Tipo de Bem	Grupo de bens	Conta Contábil (Plano de Contas Regulatório)	Data da Avaliação	Valor Justo de mercado (R$)	Valor Residual (R$) - unitário [E] { ao final da vida útil}
01/2017	26822234000108	SALVADOR	94	01	30	CADEIRA	MS MOVEIS E DECORACOES EIRELI - EPP	520	Aquisição	-12.969.402	-38.512.809	Móveis e Utensílios	13/03/2018			CADEIRA GIRATÓRIA COM ESTR. METÁLICA, ASSENTO ESTOFADO EM TECIDO AMARELO, ENCOSTO EM TELA E BRAÇOS MARCA SITTZ	0,01	Próprio	Não Tombado	Servível	Bom	Não	Não	Móvel	5	Removível	Bens Próprios - Administração	Móveis e utensílios	1.2.3.01.05.999	30/06/2022	490,00	R$ 0,00
01/2017	26822234000108	SALVADOR	94	01	30	CADEIRA	MS MOVEIS E DECORACOES EIRELI - EPP	521	Aquisição	-12.969.402	-38.512.809	Móveis e Utensílios	13/03/2018			CADEIRA GIRATÓRIA COM ESTR. METÁLICA, ASSENTO ESTOFADO EM TECIDO AMARELO, ENCOSTO EM TELA E BRAÇOS MARCA SITTZ	0,01	Próprio	Não Tombado	Servível	Bom	Não	Não	Móvel	5	Removível	Bens Próprios - Administração	Móveis e utensílios	1.2.3.01.05.999	30/06/2022	490,00	R$ 0,00
01/2017	26822234000108	SALVADOR	94	01	30	CADEIRA	MS MOVEIS E DECORACOES EIRELI - EPP	522	Aquisição	-12.969.402	-38.512.809	Móveis e Utensílios	13/03/2018			CADEIRA GIRATÓRIA COM ESTR. METÁLICA, ASSENTO ESTOFADO EM TECIDO AMARELO, ENCOSTO EM TELA E BRAÇOS MARCA SITTZ	0,01	Próprio	Não Tombado	Servível	Bom	Não	Não	Móvel	5	Removível	Bens Próprios - Administração	Móveis e utensílios	1.2.3.01.05.999	30/06/2022	490,00	R$ 0,00
01/2017	26822234000108	SALVADOR	94	01	30	CADEIRA	MS MOVEIS E DECORACOES EIRELI - EPP	523	Aquisição	-12.969.402	-38.512.809	Móveis e Utensílios	13/03/2018			CADEIRA GIRATÓRIA COM ESTR. METÁLICA, ASSENTO ESTOFADO EM TECIDO AMARELO, ENCOSTO EM TELA E BRAÇOS MARCA SITTZ	0,01	Próprio	Não Tombado	Servível	Bom	Não	Não	Móvel	5	Removível	Bens Próprios - Administração	Móveis e utensílios	1.2.3.01.05.999	30/06/2022	490,00	R$ 0,00
01/2017	26822234000108	SALVADOR	94	01	30	CADEIRA	MS MOVEIS E DECORACOES EIRELI - EPP	524	Aquisição	-12.969.402	-38.512.809	Móveis e Utensílios	13/03/2018			CADEIRA GIRATÓRIA COM ESTR. METÁLICA, ASSENTO ESTOFADO EM TECIDO AMARELO, ENCOSTO EM TELA E BRAÇOS MARCA SITTZ	0,01	Próprio	Não Tombado	Servível	Bom	Não	Não	Móvel	5	Removível	Bens Próprios - Administração	Móveis e utensílios	1.2.3.01.05.999	30/06/2022	490,00	R$ 0,00
01/2017	26822234000108	SALVADOR	94	01	30	CADEIRA	MS MOVEIS E DECORACOES EIRELI - EPP	525	Aquisição	-12.969.402	-38.512.809	Móveis e Utensílios	13/03/2018			CADEIRA GIRATÓRIA COM ESTR. METÁLICA, ASSENTO ESTOFADO EM TECIDO AMARELO, ENCOSTO EM TELA E BRAÇOS MARCA SITTZ	0,01	Próprio	Não Tombado	Servível	Bom	Não	Não	Móvel	5	Removível	Bens Próprios - Administração	Móveis e utensílios	1.2.3.01.05.999	30/06/2022	490,00	R$ 0,00
01/2017	26822234000108	SALVADOR	94	01	30	CADEIRA	MS MOVEIS E DECORACOES EIRELI - EPP	526	Aquisição	-12.969.402	-38.512.809	Móveis e Utensílios	13/03/2018			CADEIRA GIRATÓRIA COM ESTR. METÁLICA, ASSENTO ESTOFADO EM TECIDO AMARELO, ENCOSTO EM TELA E BRAÇOS MARCA SITTZ	0,01	Próprio	Não Tombado	Servível	Bom	Não	Não	Móvel	5	Removível	Bens Próprios - Administração	Móveis e utensílios	1.2.3.01.05.999	30/06/2022	490,00	R$ 0,00
01/2017	26822234000108	SALVADOR	94	01	30	CADEIRA	MS MOVEIS E DECORACOES EIRELI - EPP	527	Aquisição	-12.969.402	-38.512.809	Móveis e Utensílios	13/03/2018			CADEIRA GIRATÓRIA COM ESTR. METÁLICA, ASSENTO ESTOFADO EM TECIDO AMARELO, ENCOSTO EM TELA E BRAÇOS MARCA SITTZ	0,01	Próprio	Não Tombado	Servível	Bom	Não	Não	Móvel	5	Removível	Bens Próprios - Administração	Móveis e utensílios	1.2.3.01.05.999	30/06/2022	490,00	R$ 0,00

Nº Contrato	CNPJ Empresa	Nome Porto/Porto Organizado	Capítulo	Posição	Subposição	Nome Item	Fornecedor	Nº do Registro Patrimonial	Modalidade de Tombamento	Latitude	Longitude	Destinação	Data de Tombamento	Capacidade	Unidade de Medida	Especificação Técnica	Valor Original de Compra (R$)	Fonte de recurso	Histórico	Situação	Estado de Conservação	Bem da União	Bem Reversível	Natureza	Tempo de Utilização (anos)	Vinculação Contratual	Tipo de Bem	Grupo de bens	Conta Contábil (Plano de Contas Regulatório)	Data da Avaliação	Valor Justo de mercado (R$)	Valor Residual (R$) - unitário [E] { ao final da vida útil}
01/2017	26822234000108	SALVADOR	94	01	30	CADEIRA	MS MOVEIS E DECORACOES EIRELI - EPP	528	Aquisição	-12.969.402	-38.512.809	Móveis e Utensílios	13/03/2018			CADEIRA GIRATÓRIA COM ESTR. METÁLICA, ASSENTO ESTOFADO EM TECIDO AMARELO, ENCOSTO EM TELA E BRAÇOS MARCA SITTZ	0,01	Próprio	Não Tombado	Servível	Bom	Não	Não	Móvel	5	Removível	Bens Próprios - Administração	Móveis e utensílios	1.2.3.01.05.999	30/06/2022	490,00	R$ 0,00
01/2017	26822234000108	SALVADOR	94	01	30	CADEIRA	MS MOVEIS E DECORACOES EIRELI - EPP	529	Aquisição	-12.969.402	-38.512.809	Móveis e Utensílios	13/03/2018			CADEIRA GIRATÓRIA COM ESTR. METÁLICA, ASSENTO ESTOFADO EM TECIDO AMARELO, ENCOSTO EM TELA E BRAÇOS MARCA SITTZ	0,01	Próprio	Não Tombado	Servível	Bom	Não	Não	Móvel	5	Removível	Bens Próprios - Administração	Móveis e utensílios	1.2.3.01.05.999	30/06/2022	490,00	R$ 0,00
01/2017	26822234000108	SALVADOR	94	01	30	CADEIRA	MS MOVEIS E DECORACOES EIRELI - EPP	530	Aquisição	-12.969.402	-38.512.809	Móveis e Utensílios	13/03/2018			CADEIRA GIRATÓRIA COM ESTR. METÁLICA, ASSENTO ESTOFADO EM TECIDO AMARELO, ENCOSTO EM TELA E BRAÇOS MARCA SITTZ	0,01	Próprio	Não Tombado	Servível	Bom	Não	Não	Móvel	5	Removível	Bens Próprios - Administração	Móveis e utensílios	1.2.3.01.05.999	30/06/2022	490,00	R$ 0,00
01/2017	26822234000108	SALVADOR	94	01	30	CADEIRA	MS MOVEIS E DECORACOES EIRELI - EPP	531	Aquisição	-12.969.402	-38.512.809	Móveis e Utensílios	13/03/2018			CADEIRA GIRATÓRIA COM ESTR. METÁLICA, ASSENTO ESTOFADO EM TECIDO AMARELO, ENCOSTO EM TELA E BRAÇOS MARCA SITTZ	0,01	Próprio	Não Tombado	Servível	Bom	Não	Não	Móvel	5	Removível	Bens Próprios - Administração	Móveis e utensílios	1.2.3.01.05.999	30/06/2022	490,00	R$ 0,00
01/2017	26822234000108	SALVADOR	94	01	30	CADEIRA	MS MOVEIS E DECORACOES EIRELI - EPP	532	Aquisição	-12.969.402	-38.512.809	Móveis e Utensílios	13/03/2018			CADEIRA GIRATÓRIA COM ESTR. METÁLICA, ASSENTO ESTOFADO EM TECIDO AMARELO, ENCOSTO EM TELA E BRAÇOS MARCA SITTZ	0,01	Próprio	Não Tombado	Servível	Bom	Não	Não	Móvel	5	Removível	Bens Próprios - Administração	Móveis e utensílios	1.2.3.01.05.999	30/06/2022	490,00	R$ 0,00
01/2017	26822234000108	SALVADOR	94	01	30	CADEIRA	MS MOVEIS E DECORACOES EIRELI - EPP	533	Aquisição	-12.969.402	-38.512.809	Móveis e Utensílios	13/03/2018			CADEIRA GIRATÓRIA COM ESTR. METÁLICA, ASSENTO ESTOFADO EM TECIDO AMARELO, ENCOSTO EM TELA E BRAÇOS MARCA SITTZ	0,01	Próprio	Não Tombado	Servível	Bom	Não	Não	Móvel	5	Removível	Bens Próprios - Administração	Móveis e utensílios	1.2.3.01.05.999	30/06/2022	490,00	R$ 0,00
01/2017	26822234000108	SALVADOR	94	01	30	CADEIRA	MS MOVEIS E DECORACOES EIRELI - EPP	534	Aquisição	-12.969.402	-38.512.809	Móveis e Utensílios	13/03/2018			CADEIRA GIRATÓRIA COM ESTR. METÁLICA, ASSENTO ESTOFADO EM TECIDO AMARELO, ENCOSTO EM TELA E BRAÇOS MARCA SITTZ	0,01	Próprio	Não Tombado	Servível	Bom	Não	Não	Móvel	5	Removível	Bens Próprios - Administração	Móveis e utensílios	1.2.3.01.05.999	30/06/2022	490,00	R$ 0,00
01/2017	26822234000108	SALVADOR	94	01	30	CADEIRA	MS MOVEIS E DECORACOES EIRELI - EPP	535	Aquisição	-12.969.402	-38.512.809	Móveis e Utensílios	13/03/2018			CADEIRA GIRATÓRIA COM ESTR. METÁLICA, ASSENTO ESTOFADO EM TECIDO AMARELO, ENCOSTO EM TELA E BRAÇOS MARCA SITTZ	0,01	Próprio	Não Tombado	Servível	Bom	Não	Não	Móvel	5	Removível	Bens Próprios - Administração	Móveis e utensílios	1.2.3.01.05.999	30/06/2022	490,00	R$ 0,00

Nº Contrato	CNPJ Empresa	Nome Porto/Porto Organizado	Capítulo	Posição	Subposição	Nome Item	Fornecedor	Nº do Registro Patrimonial	Modalidade de Tombamento	Latitude	Longitude	Destinação	Data de Tombamento	Capacidade	Unidade de Medida	Especificação Técnica	Valor Original de Compra (R$)	Fonte de recurso	Histórico	Situação	Estado de Conservação	Bem da União	Bem Reversível	Natureza	Tempo de Utilização (anos)	Vinculação Contratual	Tipo de Bem	Grupo de bens	Conta Contábil (Plano de Contas Regulatório)	Data da Avaliação	Valor Justo de mercado (R$)	Valor Residual (R$) - unitário [E] { ao final da vida útil}
01/2017	26822234000108	SALVADOR	94	01	30	CADEIRA	MS MOVEIS E DECORACOES EIRELI - EPP	536	Aquisição	-12.969.402	-38.512.809	Móveis e Utensílios	13/03/2018			CADEIRA GIRATÓRIA COM ESTR. METÁLICA, ASSENTO ESTOFADO EM TECIDO AMARELO, ENCOSTO EM TELA E BRAÇOS MARCA SITTZ	0,01	Próprio	Não Tombado	Servível	Bom	Não	Não	Móvel	5	Removível	Bens Próprios - Administração	Móveis e utensílios	1.2.3.01.05.999	30/06/2022	490,00	R$ 0,00
01/2017	26822234000108	SALVADOR	94	01	30	CADEIRA	MS MOVEIS E DECORACOES EIRELI - EPP	537	Aquisição	-12.969.402	-38.512.809	Móveis e Utensílios	13/03/2018			CADEIRA GIRATÓRIA COM ESTR. METÁLICA, ASSENTO ESTOFADO EM TECIDO AMARELO, ENCOSTO EM TELA E BRAÇOS MARCA SITTZ	0,01	Próprio	Não Tombado	Servível	Bom	Não	Não	Móvel	5	Removível	Bens Próprios - Administração	Móveis e utensílios	1.2.3.01.05.999	30/06/2022	490,00	R$ 0,00
01/2017	26822234000108	SALVADOR	94	01	30	CADEIRA	MS MOVEIS E DECORACOES EIRELI - EPP	538	Aquisição	-12.969.402	-38.512.809	Móveis e Utensílios	13/03/2018			CADEIRA GIRATÓRIA COM ESTR. METÁLICA, ASSENTO ESTOFADO EM TECIDO AMARELO, ENCOSTO EM TELA E BRAÇOS MARCA SITTZ	0,01	Próprio	Não Tombado	Servível	Bom	Não	Não	Móvel	5	Removível	Bens Próprios - Administração	Móveis e utensílios	1.2.3.01.05.999	30/06/2022	490,00	R$ 0,00
01/2017	26822234000108	SALVADOR	94	01	30	CADEIRA	MS MOVEIS E DECORACOES EIRELI - EPP	539	Aquisição	-12.969.402	-38.512.809	Móveis e Utensílios	13/03/2018			CADEIRA GIRATÓRIA COM ESTR. METÁLICA, ASSENTO ESTOFADO EM TECIDO AMARELO, ENCOSTO EM TELA E BRAÇOS MARCA SITTZ	0,01	Próprio	Não Tombado	Servível	Bom	Não	Não	Móvel	5	Removível	Bens Próprios - Administração	Móveis e utensílios	1.2.3.01.05.999	30/06/2022	490,00	R$ 0,00
01/2017	26822234000108	SALVADOR	94	01	30	CADEIRA	MS MOVEIS E DECORACOES EIRELI - EPP	540	Aquisição	-12.969.402	-38.512.809	Móveis e Utensílios	13/03/2018			CADEIRA GIRATÓRIA COM ESTR. METÁLICA, ASSENTO ESTOFADO EM TECIDO AMARELO, ENCOSTO EM TELA E BRAÇOS MARCA SITTZ	0,01	Próprio	Não Tombado	Servível	Bom	Não	Não	Móvel	5	Removível	Bens Próprios - Administração	Móveis e utensílios	1.2.3.01.05.999	30/06/2022	490,00	R$ 0,00
01/2017	26822234000108	SALVADOR	94	01	30	CADEIRA	MS MOVEIS E DECORACOES EIRELI - EPP	541	Aquisição	-12.969.402	-38.512.809	Móveis e Utensílios	13/03/2018			CADEIRA GIRATÓRIA COM ESTR. METÁLICA, ASSENTO ESTOFADO EM TECIDO AMARELO, ENCOSTO EM TELA E BRAÇOS MARCA SITTZ	0,01	Próprio	Não Tombado	Servível	Bom	Não	Não	Móvel	5	Removível	Bens Próprios - Administração	Móveis e utensílios	1.2.3.01.05.999	30/06/2022	490,00	R$ 0,00
01/2017	26822234000108	SALVADOR	94	01	30	CADEIRA	MS MOVEIS E DECORACOES EIRELI - EPP	542	Aquisição	-12.969.402	-38.512.809	Móveis e Utensílios	13/03/2018			CADEIRA GIRATÓRIA COM ESTR. METÁLICA, ASSENTO ESTOFADO EM TECIDO AMARELO, ENCOSTO EM TELA E BRAÇOS MARCA SITTZ	0,01	Próprio	Não Tombado	Servível	Bom	Não	Não	Móvel	5	Removível	Bens Próprios - Administração	Móveis e utensílios	1.2.3.01.05.999	30/06/2022	490,00	R$ 0,00
01/2017	26822234000108	SALVADOR	94	01	30	CADEIRA	MS MOVEIS E DECORACOES EIRELI - EPP	543	Aquisição	-12.969.402	-38.512.809	Móveis e Utensílios	13/03/2018			CADEIRA GIRATÓRIA COM ESTR. METÁLICA, ASSENTO ESTOFADO EM TECIDO AMARELO, ENCOSTO EM TELA E BRAÇOS MARCA SITTZ	0,01	Próprio	Não Tombado	Servível	Bom	Não	Não	Móvel	5	Removível	Bens Próprios - Administração	Móveis e utensílios	1.2.3.01.05.999	30/06/2022	490,00	R$ 0,00

Nº Contrato	CNPJ Empresa	Nome Porto/Porto Organizado	Capítulo	Posição	Subposição	Nome Item	Fornecedor	Nº do Registro Patrimonial	Modalidade de Tombamento	Latitude	Longitude	Destinação	Data de Tombamento	Capacidade	Unidade de Medida	Especificação Técnica	Valor Original de Compra (R$)	Fonte de recurso	Histórico	Situação	Estado de Conservação	Bem da União	Bem Reversível	Natureza	Tempo de Utilização (anos)	Vinculação Contratual	Tipo de Bem	Grupo de bens	Conta Contábil (Plano de Contas Regulatório)	Data da Avaliação	Valor Justo de mercado (R$)	Valor Residual (R$) - unitário [E] { ao final da vida útil}
01/2017	26822234000108	SALVADOR	94	01	30	CADEIRA	MS MOVEIS E DECORACOES EIRELI - EPP	544	Aquisição	-12.969.402	-38.512.809	Móveis e Utensílios	13/03/2018			CADEIRA GIRATÓRIA COM ESTR. METÁLICA, ASSENTO ESTOFADO EM TECIDO AMARELO, ENCOSTO EM TELA E BRAÇOS MARCA SITTZ	0,01	Próprio	Não Tombado	Servível	Bom	Não	Não	Móvel	5	Removível	Bens Próprios - Administração	Móveis e utensílios	1.2.3.01.05.999	30/06/2022	490,00	R$ 0,00
01/2017	26822234000108	SALVADOR	94	01	30	CADEIRA	MS MOVEIS E DECORACOES EIRELI - EPP	545	Aquisição	-12.969.402	-38.512.809	Móveis e Utensílios	13/03/2018			CADEIRA GIRATÓRIA COM ESTR. METÁLICA, ASSENTO ESTOFADO EM TECIDO AMARELO, ENCOSTO EM TELA E BRAÇOS MARCA SITTZ	0,01	Próprio	Não Tombado	Servível	Bom	Não	Não	Móvel	5	Removível	Bens Próprios - Administração	Móveis e utensílios	1.2.3.01.05.999	30/06/2022	490,00	R$ 0,00
01/2017	26822234000108	SALVADOR	94	01	30	CADEIRA	MS MOVEIS E DECORACOES EIRELI - EPP	546	Aquisição	-12.969.402	-38.512.809	Móveis e Utensílios	13/03/2018			CADEIRA GIRATÓRIA COM ESTR. METÁLICA, ASSENTO ESTOFADO EM TECIDO AMARELO, ENCOSTO EM TELA E BRAÇOS MARCA SITTZ	0,01	Próprio	Não Tombado	Servível	Bom	Não	Não	Móvel	5	Removível	Bens Próprios - Administração	Móveis e utensílios	1.2.3.01.05.999	30/06/2022	490,00	R$ 0,00
01/2017	26822234000108	SALVADOR	94	01	30	CADEIRA	MS MOVEIS E DECORACOES EIRELI - EPP	547	Aquisição	-12.969.402	-38.512.809	Móveis e Utensílios	13/03/2018			CADEIRA GIRATÓRIA COM ESTR. METÁLICA, ASSENTO ESTOFADO EM TECIDO AMARELO, ENCOSTO EM TELA E BRAÇOS MARCA SITTZ	0,01	Próprio	Não Tombado	Servível	Bom	Não	Não	Móvel	5	Removível	Bens Próprios - Administração	Móveis e utensílios	1.2.3.01.05.999	30/06/2022	490,00	R$ 0,00
01/2017	26822234000108	SALVADOR	94	01	30	CADEIRA	MS MOVEIS E DECORACOES EIRELI - EPP	548	Aquisição	-12.969.402	-38.512.809	Móveis e Utensílios	13/03/2018			CADEIRA GIRATÓRIA COM ESTR. METÁLICA, ASSENTO ESTOFADO EM TECIDO AMARELO, ENCOSTO EM TELA E BRAÇOS MARCA SITTZ	0,01	Próprio	Não Tombado	Servível	Bom	Não	Não	Móvel	5	Removível	Bens Próprios - Administração	Móveis e utensílios	1.2.3.01.05.999	30/06/2022	490,00	R$ 0,00
01/2017	26822234000108	SALVADOR	94	01	30	CADEIRA	MS MOVEIS E DECORACOES EIRELI - EPP	549	Aquisição	-12.969.402	-38.512.809	Móveis e Utensílios	13/03/2018			CADEIRA GIRATÓRIA COM ESTR. METÁLICA, ASSENTO ESTOFADO EM TECIDO AMARELO, ENCOSTO EM TELA E BRAÇOS MARCA SITTZ	0,01	Próprio	Não Tombado	Servível	Bom	Não	Não	Móvel	5	Removível	Bens Próprios - Administração	Móveis e utensílios	1.2.3.01.05.999	30/06/2022	490,00	R$ 0,00
01/2017	26822234000108	SALVADOR	94	01	30	CADEIRA	MS MOVEIS E DECORACOES EIRELI - EPP	550	Aquisição	-12.969.402	-38.512.809	Móveis e Utensílios	13/03/2018			CADEIRA GIRATÓRIA COM ESTR. METÁLICA, ASSENTO ESTOFADO EM TECIDO AMARELO, ENCOSTO EM TELA E BRAÇOS MARCA SITTZ	0,01	Próprio	Não Tombado	Servível	Bom	Não	Não	Móvel	5	Removível	Bens Próprios - Administração	Móveis e utensílios	1.2.3.01.05.999	30/06/2022	490,00	R$ 0,00
01/2017	26822234000108	SALVADOR	94	01	30	CADEIRA	MS MOVEIS E DECORACOES EIRELI - EPP	552	Aquisição	-12.969.402	-38.512.809	Móveis e Utensílios	13/03/2018			CADEIRA GIRATÓRIA COM ESTR. METÁLICA, ASSENTO ESTOFADO EM TECIDO AMARELO, ENCOSTO EM TELA E BRAÇOS MARCA SITTZ	0,01	Próprio	Não Tombado	Servível	Bom	Não	Não	Móvel	5	Removível	Bens Próprios - Administração	Móveis e utensílios	1.2.3.01.05.999	30/06/2022	490,00	R$ 0,00

Nº Contrato	CNPJ Empresa	Nome Porto/Porto Organizado	Capítulo	Posição	Subposição	Nome Item	Fornecedor	Nº do Registro Patrimonial	Modalidade de Tombamento	Latitude	Longitude	Destinação	Data de Tombamento	Capacidade	Unidade de Medida	Especificação Técnica	Valor Original de Compra (R$)	Fonte de recurso	Histórico	Situação	Estado de Conservação	Bem da União	Bem Reversível	Natureza	Tempo de Utilização (anos)	Vinculação Contratual	Tipo de Bem	Grupo de bens	Conta Contábil (Plano de Contas Regulatório)	Data da Avaliação	Valor Justo de mercado (R$)	Valor Residual (R$) - unitário [E] { ao final da vida útil}
01/2017	26822234000108	SALVADOR	94	01	30	CADEIRA	MS MOVEIS E DECORACOES EIRELI - EPP	553	Aquisição	-12.969.402	-38.512.809	Móveis e Utensílios	13/03/2018			CADEIRA GIRATÓRIA COM ESTR. METÁLICA, ASSENTO ESTOFADO EM TECIDO AMARELO, ENCOSTO EM TELA E BRAÇOS MARCA SITTZ	0,01	Próprio	Não Tombado	Servível	Bom	Não	Não	Móvel	5	Removível	Bens Próprios - Administração	Móveis e utensílios	1.2.3.01.05.999	30/06/2022	490,00	R$ 0,00
01/2017	26822234000108	SALVADOR	94	01	30	CADEIRA	MS MOVEIS E DECORACOES EIRELI - EPP	554	Aquisição	-12.969.402	-38.512.809	Móveis e Utensílios	13/03/2018			CADEIRA GIRATÓRIA COM ESTR. METÁLICA, ASSENTO ESTOFADO EM TECIDO AMARELO, ENCOSTO EM TELA E BRAÇOS MARCA SITTZ	0,01	Próprio	Não Tombado	Servível	Bom	Não	Não	Móvel	5	Removível	Bens Próprios - Administração	Móveis e utensílios	1.2.3.01.05.999	30/06/2022	490,00	R$ 0,00
01/2017	26822234000108	SALVADOR	94	01	30	CADEIRA	MS MOVEIS E DECORACOES EIRELI - EPP	555	Aquisição	-12.969.402	-38.512.809	Móveis e Utensílios	13/03/2018			CADEIRA GIRATÓRIA COM ESTR. METÁLICA, ASSENTO ESTOFADO EM TECIDO AMARELO, ENCOSTO EM TELA E BRAÇOS MARCA SITTZ	0,01	Próprio	Não Tombado	Servível	Bom	Não	Não	Móvel	5	Removível	Bens Próprios - Administração	Móveis e utensílios	1.2.3.01.05.999	30/06/2022	490,00	R$ 0,00
01/2017	26822234000108	SALVADOR	94	01	30	CADEIRA	MS MOVEIS E DECORACOES EIRELI - EPP	556	Aquisição	-12.969.402	-38.512.809	Móveis e Utensílios	13/03/2018			CADEIRA GIRATÓRIA COM ESTR. METÁLICA, ASSENTO ESTOFADO EM TECIDO AMARELO, ENCOSTO EM TELA E BRAÇOS MARCA SITTZ	0,01	Próprio	Não Tombado	Servível	Bom	Não	Não	Móvel	5	Removível	Bens Próprios - Administração	Móveis e utensílios	1.2.3.01.05.999	30/06/2022	490,00	R$ 0,00
01/2017	26822234000108	SALVADOR	94	01	30	CADEIRA	MS MOVEIS E DECORACOES EIRELI - EPP	557	Aquisição	-12.969.402	-38.512.809	Móveis e Utensílios	13/03/2018			CADEIRA GIRATÓRIA COM ESTR. METÁLICA, ASSENTO ESTOFADO EM TECIDO AMARELO, ENCOSTO EM TELA E BRAÇOS MARCA SITTZ	0,01	Próprio	Não Tombado	Servível	Bom	Não	Não	Móvel	5	Removível	Bens Próprios - Administração	Móveis e utensílios	1.2.3.01.05.999	30/06/2022	490,00	R$ 0,00
01/2017	26822234000108	SALVADOR	94	01	30	CADEIRA	MS MOVEIS E DECORACOES EIRELI - EPP	558	Aquisição	-12.969.402	-38.512.809	Móveis e Utensílios	13/03/2018			CADEIRA GIRATÓRIA COM ESTR. METÁLICA, ASSENTO ESTOFADO EM TECIDO AMARELO, ENCOSTO EM TELA E BRAÇOS MARCA SITTZ	0,01	Próprio	Não Tombado	Servível	Bom	Não	Não	Móvel	5	Removível	Bens Próprios - Administração	Móveis e utensílios	1.2.3.01.05.999	30/06/2022	490,00	R$ 0,00
01/2017	26822234000108	SALVADOR	94	01	30	CADEIRA	MS MOVEIS E DECORACOES EIRELI - EPP	559	Aquisição	-12.969.402	-38.512.809	Móveis e Utensílios	13/03/2018			CADEIRA GIRATÓRIA COM ESTR. METÁLICA, ASSENTO ESTOFADO EM TECIDO AMARELO, ENCOSTO EM TELA E BRAÇOS MARCA SITTZ	0,01	Próprio	Não Tombado	Servível	Bom	Não	Não	Móvel	5	Removível	Bens Próprios - Administração	Móveis e utensílios	1.2.3.01.05.999	30/06/2022	490,00	R$ 0,00
01/2017	26822234000108	SALVADOR	94	01	30	CADEIRA	MS MOVEIS E DECORACOES EIRELI - EPP	560	Aquisição	-12.969.402	-38.512.809	Móveis e Utensílios	13/03/2018			CADEIRA GIRATÓRIA COM ESTR. METÁLICA, ASSENTO ESTOFADO EM TECIDO AMARELO, ENCOSTO EM TELA E BRAÇOS MARCA SITTZ	0,01	Próprio	Não Tombado	Servível	Bom	Não	Não	Móvel	5	Removível	Bens Próprios - Administração	Móveis e utensílios	1.2.3.01.05.999	30/06/2022	490,00	R$ 0,00

Nº Contrato	CNPJ Empresa	Nome Porto/Porto Organizado	Capítulo	Posição	Subposição	Nome Item	Fornecedor	Nº do Registro Patrimonial	Modalidade de Tombamento	Latitude	Longitude	Destinação	Data de Tombamento	Capacidade	Unidade de Medida	Especificação Técnica	Valor Original de Compra (R$)	Fonte de recurso	Histórico	Situação	Estado de Conservação	Bem da União	Bem Reversível	Natureza	Tempo de Utilização (anos)	Vinculação Contratual	Tipo de Bem	Grupo de bens	Conta Contábil (Plano de Contas Regulatório)	Data da Avaliação	Valor Justo de mercado (R$)	Valor Residual (R$) - unitário [E] { ao final da vida útil}
01/2017	26822234000108	SALVADOR	94	01	30	CADEIRA	MS MOVEIS E DECORACOES EIRELI - EPP	561	Aquisição	-12.969.402	-38.512.809	Móveis e Utensílios	13/03/2018			CADEIRA GIRATÓRIA COM ESTR. METÁLICA, ASSENTO ESTOFADO EM TECIDO AMARELO, ENCOSTO EM TELA E BRAÇOS MARCA SITTZ	0,01	Próprio	Não Tombado	Servível	Bom	Não	Não	Móvel	5	Removível	Bens Próprios - Administração	Móveis e utensílios	1.2.3.01.05.999	30/06/2022	490,00	R$ 0,00
01/2017	26822234000108	SALVADOR	94	01	30	CADEIRA	MS MOVEIS E DECORACOES EIRELI - EPP	562	Aquisição	-12.969.402	-38.512.809	Móveis e Utensílios	13/03/2018			CADEIRA GIRATÓRIA COM ESTR. METÁLICA, ASSENTO ESTOFADO EM TECIDO AMARELO, ENCOSTO EM TELA E BRAÇOS MARCA SITTZ	0,01	Próprio	Não Tombado	Servível	Bom	Não	Não	Móvel	5	Removível	Bens Próprios - Administração	Móveis e utensílios	1.2.3.01.05.999	30/06/2022	490,00	R$ 0,00
01/2017	26822234000108	SALVADOR	94	01	30	CADEIRA	MS MOVEIS E DECORACOES EIRELI - EPP	563	Aquisição	-12.969.402	-38.512.809	Móveis e Utensílios	13/03/2018			CADEIRA GIRATÓRIA COM ESTR. METÁLICA, ASSENTO ESTOFADO EM TECIDO AMARELO, ENCOSTO EM TELA E BRAÇOS MARCA SITTZ	0,01	Próprio	Não Tombado	Servível	Bom	Não	Não	Móvel	5	Removível	Bens Próprios - Administração	Móveis e utensílios	1.2.3.01.05.999	30/06/2022	490,00	R$ 0,00
01/2017	26822234000108	SALVADOR	94	01	30	CADEIRA	MS MOVEIS E DECORACOES EIRELI - EPP	564	Aquisição	-12.969.402	-38.512.809	Móveis e Utensílios	13/03/2018			CADEIRA GIRATÓRIA COM ESTR. METÁLICA, ASSENTO ESTOFADO EM TECIDO AMARELO, ENCOSTO EM TELA E BRAÇOS MARCA SITTZ	0,01	Próprio	Não Tombado	Servível	Bom	Não	Não	Móvel	5	Removível	Bens Próprios - Administração	Móveis e utensílios	1.2.3.01.05.999	30/06/2022	490,00	R$ 0,00
01/2017	26822234000108	SALVADOR	94	01	30	CADEIRA	MS MOVEIS E DECORACOES EIRELI - EPP	565	Aquisição	-12.969.402	-38.512.809	Móveis e Utensílios	13/03/2018			CADEIRA GIRATÓRIA COM ESTR. METÁLICA, ASSENTO ESTOFADO EM TECIDO AMARELO, ENCOSTO EM TELA E BRAÇOS MARCA SITTZ	0,01	Próprio	Não Tombado	Servível	Bom	Não	Não	Móvel	5	Removível	Bens Próprios - Administração	Móveis e utensílios	1.2.3.01.05.999	30/06/2022	490,00	R$ 0,00
01/2017	26822234000108	SALVADOR	94	01	30	CADEIRA	MS MOVEIS E DECORACOES EIRELI - EPP	566	Aquisição	-12.969.402	-38.512.809	Móveis e Utensílios	29/09/2017			CADEIRA GIRATÓRIA COM ESTR. METÁLICA, ASSENTO ESTOFADO EM TECIDO VERMELHO, ENCOSTO EM TELA E BRAÇOS MARCA SITTZ	190,00	Próprio	Tombado	Servível	Bom	Não	Não	Móvel	5	Removível	Bens próprios - Administração	Móveis e utensílios	1.2.3.01.05.999	30/06/2022	490,00	R$ 99,94
01/2017	26822234000108	SALVADOR	94	01	30	CADEIRA	MS MOVEIS E DECORACOES EIRELI - EPP	567	Aquisição	-12.969.402	-38.512.809	Móveis e Utensílios	29/09/2017			CADEIRA GIRATÓRIA COM ESTR. METÁLICA, ASSENTO ESTOFADO EM TECIDO VERMELHO, ENCOSTO EM TELA E BRAÇOS MARCA SITTZ	737,36	Próprio	Tombado	Servível	Bom	Não	Não	Móvel	5	Removível	Bens próprios - Administração	Móveis e utensílios	1.2.3.01.05.999	30/06/2022	490,00	R$ 72,43
01/2017	26822234000108	SALVADOR	94	01	30	CADEIRA	MS MOVEIS E DECORACOES EIRELI - EPP	568	Aquisição	-12.969.402	-38.512.809	Móveis e Utensílios	29/09/2017			CADEIRA GIRATÓRIA COM ESTR. METÁLICA, ASSENTO ESTOFADO EM TECIDO VERMELHO, ENCOSTO EM TELA E BRAÇOS MARCA SITTZ	737,36	Próprio	Tombado	Servível	Bom	Não	Não	Móvel	5	Removível	Bens próprios - Administração	Móveis e utensílios	1.2.3.01.05.999	30/06/2022	490,00	R$ 72,43

Nº Contrato	CNPJ Empresa	Nome Porto/Porto Organizado	Capítulo	Posição	Subposição	Nome Item	Fornecedor	Nº do Registro Patrimonial	Modalidade de Tombamento	Latitude	Longitude	Destinação	Data de Tombamento	Capacidade	Unidade de Medida	Especificação Técnica	Valor Original de Compra (R$)	Fonte de recurso	Histórico	Situação	Estado de Conservação	Bem da União	Bem Reversível	Natureza	Tempo de Utilização (anos)	Vinculação Contratual	Tipo de Bem	Grupo de bens	Conta Contábil (Plano de Contas Regulatório)	Data da Avaliação	Valor Justo de mercado (R$)	Valor Residual (R$) - unitário [E] { ao final da vida útil}
01/2017	26822234000108	SALVADOR	94	01	30	CADEIRA	MS MOVEIS E DECORACOES EIRELI - EPP	569	Aquisição	-12.969.402	-38.512.809	Móveis e Utensílios	29/09/2017			CADEIRA GIRATÓRIA COM ESTR. METÁLICA, ASSENTO ESTOFADO EM TECIDO VERMELHO, ENCOSTO EM TELA E BRAÇOS MARCA SITTZ	737,37	Próprio	Tombado	Servível	Bom	Não	Não	Móvel	5	Removível	Bens próprios - Administração	Móveis e utensílios	1.2.3.01.05.999	30/06/2022	490,00	R$ 72,43
01/2017	26822234000108	SALVADOR	94	01	30	CADEIRA	MS MOVEIS E DECORACOES EIRELI - EPP	570	Aquisição	-12.969.402	-38.512.809	Móveis e Utensílios	13/03/2018			CADEIRA GIRATÓRIA COM ESTR. METÁLICA, ASSENTO ESTOFADO EM TECIDO CINZA, ENCOSTO EM TELA E BRAÇOS MARCA SITTZ	0,01	Próprio	Não Tombado	Servível	Bom	Não	Não	Móvel	5	Removível	Bens Próprios - Administração	Móveis e utensílios	1.2.3.01.05.999	30/06/2022	490,00	R$ 0,00
01/2017	26822234000108	SALVADOR	94	01	30	CADEIRA	MS MOVEIS E DECORACOES EIRELI - EPP	571	Aquisição	-12.969.402	-38.512.809	Móveis e Utensílios	29/09/2017			CADEIRA GIRATÓRIA COM ESTR. METÁLICA, ASSENTO ESTOFADO EM TECIDO VERMELHO, ENCOSTO EM TELA E BRAÇOS MARCA SITTZ	0,01	Próprio	Não Tombado	Servível	Bom	Não	Não	Móvel	5	Removível	Bens Próprios - Administração	Móveis e utensílios	1.2.3.01.05.999	30/06/2022	490,00	R$ 0,00
01/2017	26822234000108	SALVADOR	94	01	30	CADEIRA	MS MOVEIS E DECORACOES EIRELI - EPP	572	Aquisição	-12.969.402	-38.512.809	Móveis e Utensílios	13/03/2018			CADEIRA GIRATÓRIA COM ESTR. METÁLICA, ASSENTO ESTOFADO EM TECIDO CINZA, ENCOSTO EM TELA E BRAÇOS MARCA SITTZ	0,01	Próprio	Não Tombado	Servível	Bom	Não	Não	Móvel	5	Removível	Bens Próprios - Administração	Móveis e utensílios	1.2.3.01.05.999	30/06/2022	490,00	R$ 0,00
01/2017	26822234000108	SALVADOR	94	01	30	CADEIRA	MS MOVEIS E DECORACOES EIRELI - EPP	573	Aquisição	-12.969.402	-38.512.809	Móveis e Utensílios	13/03/2018			CADEIRA GIRATÓRIA COM ESTR. METÁLICA, ASSENTO ESTOFADO EM TECIDO CINZA, ENCOSTO EM TELA E BRAÇOS MARCA SITTZ	0,01	Próprio	Não Tombado	Servível	Bom	Não	Não	Móvel	5	Removível	Bens Próprios - Administração	Móveis e utensílios	1.2.3.01.05.999	30/06/2022	490,00	R$ 0,00
01/2017	26822234000108	SALVADOR	94	01	30	CADEIRA	MS MOVEIS E DECORACOES EIRELI - EPP	574	Aquisição	-12.969.402	-38.512.809	Móveis e Utensílios	13/03/2018			CADEIRA GIRATÓRIA COM ESTR. METÁLICA, ASSENTO ESTOFADO EM TECIDO VERDE, ENCOSTO EM TELA E BRAÇOS MARCA SITTZ	0,01	Próprio	Não Tombado	Servível	Bom	Não	Não	Móvel	5	Removível	Bens Próprios - Administração	Móveis e utensílios	1.2.3.01.05.999	30/06/2022	490,00	R$ 0,00
01/2017	26822234000108	SALVADOR	94	01	30	CADEIRA	MS MOVEIS E DECORACOES EIRELI - EPP	575	Aquisição	-12.969.402	-38.512.809	Móveis e Utensílios	13/03/2018			CADEIRA GIRATÓRIA COM ESTR. METÁLICA, ASSENTO ESTOFADO EM TECIDO CINZA, ENCOSTO EM TELA E BRAÇOS MARCA SITTZ	0,01	Próprio	Não Tombado	Servível	Bom	Não	Não	Móvel	5	Removível	Bens Próprios - Administração	Móveis e utensílios	1.2.3.01.05.999	30/06/2022	490,00	R$ 0,00
01/2017	26822234000108	SALVADOR	94	01	30	CADEIRA	MS MOVEIS E DECORACOES EIRELI - EPP	576	Aquisição	-12.969.402	-38.512.809	Móveis e Utensílios	13/03/2018			CADEIRA GIRATÓRIA COM ESTR. METÁLICA, ASSENTO ESTOFADO EM TECIDO VERDE, ENCOSTO EM TELA E BRAÇOS MARCA SITTZ	0,01	Próprio	Não Tombado	Servível	Bom	Não	Não	Móvel	5	Removível	Bens Próprios - Administração	Móveis e utensílios	1.2.3.01.05.999	30/06/2022	490,00	R$ 0,00

Nº Contrato	CNPJ Empresa	Nome Porto/Porto Organizado	Capítulo	Posição	Subposição	Nome Item	Fornecedor	Nº do Registro Patrimonial	Modalidade de Tombamento	Latitude	Longitude	Destinação	Data de Tombamento	Capacidade	Unidade de Medida	Especificação Técnica	Valor Original de Compra (R$)	Fonte de recurso	Histórico	Situação	Estado de Conservação	Bem da União	Bem Reversível	Natureza	Tempo de Utilização (anos)	Vinculação Contratual	Tipo de Bem	Grupo de bens	Conta Contábil (Plano de Contas Regulatório)	Data da Avaliação	Valor Justo de mercado (R$)	Valor Residual (R$) - unitário [E] { ao final da vida útil}
01/2017	26822234000108	SALVADOR	94	01	30	CADEIRA	MS MOVEIS E DECORACOES EIRELI - EPP	577	Aquisição	-12.969.402	-38.512.809	Móveis e Utensílios	13/03/2018			CADEIRA GIRATÓRIA COM ESTR. METÁLICA, ASSENTO ESTOFADO EM TECIDO VERDE, ENCOSTO EM TELA E BRAÇOS MARCA SITTZ	0,01	Próprio	Não Tombado	Servível	Bom	Não	Não	Móvel	5	Removível	Bens Próprios - Administração	Móveis e utensílios	1.2.3.01.05.999	30/06/2022	490,00	R$ 0,00
01/2017	26822234000108	SALVADOR	94	01	30	CADEIRA	MS MOVEIS E DECORACOES EIRELI - EPP	578	Aquisição	-12.969.402	-38.512.809	Móveis e Utensílios	13/03/2018			CADEIRA GIRATÓRIA COM ESTR. METÁLICA, ASSENTO ESTOFADO EM TECIDO CINZA, ENCOSTO EM TELA E BRAÇOS MARCA SITTZ	0,01	Próprio	Não Tombado	Servível	Bom	Não	Não	Móvel	5	Removível	Bens Próprios - Administração	Móveis e utensílios	1.2.3.01.05.999	30/06/2022	490,00	R$ 0,00
01/2017	26822234000108	SALVADOR	94	01	30	CADEIRA	MS MOVEIS E DECORACOES EIRELI - EPP	579	Aquisição	-12.969.402	-38.512.809	Móveis e Utensílios	13/03/2018			CADEIRA GIRATÓRIA COM ESTR. METÁLICA, ASSENTO ESTOFADO EM TECIDO CINZA, ENCOSTO EM TELA E BRAÇOS MARCA SITTZ	0,01	Próprio	Não Tombado	Servível	Bom	Não	Não	Móvel	5	Removível	Bens Próprios - Administração	Móveis e utensílios	1.2.3.01.05.999	30/06/2022	490,00	R$ 0,00
01/2017	26822234000108	SALVADOR	94	01	30	CADEIRA	MS MOVEIS E DECORACOES EIRELI - EPP	580	Aquisição	-12.969.402	-38.512.809	Móveis e Utensílios	13/03/2018			CADEIRA GIRATÓRIA COM ESTR. METÁLICA, ASSENTO ESTOFADO EM TECIDO CINZA, ENCOSTO EM TELA E BRAÇOS MARCA SITTZ	0,01	Próprio	Não Tombado	Servível	Bom	Não	Não	Móvel	5	Removível	Bens Próprios - Administração	Móveis e utensílios	1.2.3.01.05.999	30/06/2022	490,00	R$ 0,00
01/2017	26822234000108	SALVADOR	94	01	30	CADEIRA	MS MOVEIS E DECORACOES EIRELI - EPP	581	Aquisição	-12.969.402	-38.512.809	Móveis e Utensílios	13/03/2018			CADEIRA GIRATÓRIA COM ESTR. METÁLICA, ASSENTO ESTOFADO EM TECIDO CINZA, ENCOSTO EM TELA E BRAÇOS MARCA SITTZ	0,01	Próprio	Não Tombado	Servível	Bom	Não	Não	Móvel	5	Removível	Bens Próprios - Administração	Móveis e utensílios	1.2.3.01.05.999	30/06/2022	490,00	R$ 0,00
01/2017	26822234000108	SALVADOR	94	01	30	CADEIRA	MS MOVEIS E DECORACOES EIRELI - EPP	582	Aquisição	-12.969.402	-38.512.809	Móveis e Utensílios	13/03/2018			CADEIRA GIRATÓRIA COM ESTR. METÁLICA, ASSENTO ESTOFADO EM TECIDO CINZA, ENCOSTO EM TELA E BRAÇOS MARCA SITTZ	0,01	Próprio	Não Tombado	Servível	Bom	Não	Não	Móvel	5	Removível	Bens Próprios - Administração	Móveis e utensílios	1.2.3.01.05.999	30/06/2022	490,00	R$ 0,00
01/2017	26822234000108	SALVADOR	94	01	30	CADEIRA	MS MOVEIS E DECORACOES EIRELI - EPP	583	Aquisição	-12.969.402	-38.512.809	Móveis e Utensílios	13/03/2018			CADEIRA GIRATÓRIA COM ESTR. METÁLICA, ASSENTO ESTOFADO EM TECIDO CINZA, ENCOSTO EM TELA E BRAÇOS MARCA SITTZ	0,01	Próprio	Não Tombado	Servível	Bom	Não	Não	Móvel	5	Removível	Bens Próprios - Administração	Móveis e utensílios	1.2.3.01.05.999	30/06/2022	490,00	R$ 0,00
01/2017	26822234000108	SALVADOR	94	01	30	CADEIRA	MS MOVEIS E DECORACOES EIRELI - EPP	584	Aquisição	-12.969.402	-38.512.809	Móveis e Utensílios	13/03/2018			CADEIRA GIRATÓRIA COM ESTR. METÁLICA, ASSENTO ESTOFADO EM TECIDO CINZA, ENCOSTO EM TELA E BRAÇOS MARCA SITTZ	0,01	Próprio	Não Tombado	Servível	Bom	Não	Não	Móvel	5	Removível	Bens Próprios - Administração	Móveis e utensílios	1.2.3.01.05.999	30/06/2022	490,00	R$ 0,00

Nº Contrato	CNPJ Empresa	Nome Porto/Porto Organizado	Capítulo	Posição	Subposição	Nome Item	Fornecedor	Nº do Registro Patrimonial	Modalidade de Tombamento	Latitude	Longitude	Destinação	Data de Tombamento	Capacidade	Unidade de Medida	Especificação Técnica	Valor Original de Compra (R$)	Fonte de recurso	Histórico	Situação	Estado de Conservação	Bem da União	Bem Reversível	Natureza	Tempo de Utilização (anos)	Vinculação Contratual	Tipo de Bem	Grupo de bens	Conta Contábil (Plano de Contas Regulatório)	Data da Avaliação	Valor Justo de mercado (R$)	Valor Residual (R$) - unitário [E] { ao final da vida útil}
01/2017	26822234000108	SALVADOR	94	01	30	CADEIRA	MS MOVEIS E DECORACOES EIRELI - EPP	585	Aquisição	-12.969.402	-38.512.809	Móveis e Utensílios	13/03/2018			CADEIRA GIRATÓRIA COM ESTR. METÁLICA, ASSENTO ESTOFADO EM TECIDO AZUL, ENCOSTO EM TELA E BRAÇOS MARCA SITTZ	0,01	Próprio	Não Tombado	Servível	Bom	Não	Não	Móvel	5	Removível	Bens Próprios - Administração	Móveis e utensílios	1.2.3.01.05.999	30/06/2022	490,00	R$ 0,00
01/2017	26822234000108	SALVADOR	94	01	30	CADEIRA	MS MOVEIS E DECORACOES EIRELI - EPP	586	Aquisição	-12.969.402	-38.512.809	Móveis e Utensílios	13/03/2018			CADEIRA GIRATÓRIA COM ESTR. METÁLICA, ASSENTO ESTOFADO EM TECIDO CINZA, ENCOSTO EM TELA E BRAÇOS MARCA SITTZ	0,01	Próprio	Não Tombado	Servível	Bom	Não	Não	Móvel	5	Removível	Bens Próprios - Administração	Móveis e utensílios	1.2.3.01.05.999	30/06/2022	490,00	R$ 0,00
01/2017	26822234000108	SALVADOR	94	01	30	CADEIRA	MS MOVEIS E DECORACOES EIRELI - EPP	587	Aquisição	-12.969.402	-38.512.809	Móveis e Utensílios	13/03/2018			CADEIRA GIRATÓRIA COM ESTR. METÁLICA, ASSENTO ESTOFADO EM TECIDO CINZA, ENCOSTO EM TELA E BRAÇOS MARCA SITTZ	0,01	Próprio	Não Tombado	Servível	Bom	Não	Não	Móvel	5	Removível	Bens Próprios - Administração	Móveis e utensílios	1.2.3.01.05.999	30/06/2022	490,00	R$ 0,00
01/2017	26822234000108	SALVADOR	94	01	30	CADEIRA	MS MOVEIS E DECORACOES EIRELI - EPP	588	Aquisição	-12.969.402	-38.512.809	Móveis e Utensílios	13/03/2018			CADEIRA GIRATÓRIA COM ESTR. METÁLICA, ASSENTO ESTOFADO EM TECIDO CINZA, ENCOSTO EM TELA E BRAÇOS MARCA SITTZ	190,00	Próprio	Tombado	Servível	Bom	Não	Não	Móvel	5	Removível	Bens próprios - Administração	Móveis e utensílios	1.2.3.01.05.999	30/06/2022	490,00	R$ 99,94
01/2017	26822234000108	SALVADOR	94	01	30	CADEIRA	MS MOVEIS E DECORACOES EIRELI - EPP	589	Aquisição	-12.969.402	-38.512.809	Móveis e Utensílios	13/03/2018			CADEIRA GIRATÓRIA COM ESTR. METÁLICA, ASSENTO ESTOFADO EM TECIDO VERDE, ENCOSTO EM TELA E BRAÇOS MARCA SITTZ	0,01	Próprio	Não Tombado	Servível	Bom	Não	Não	Móvel	5	Removível	Bens Próprios - Administração	Móveis e utensílios	1.2.3.01.05.999	30/06/2022	490,00	R$ 0,00
01/2017	26822234000108	SALVADOR	94	01	30	CADEIRA	MS MOVEIS E DECORACOES EIRELI - EPP	590	Aquisição	-12.969.402	-38.512.809	Móveis e Utensílios	13/03/2018			CADEIRA GIRATÓRIA COM ESTR. METÁLICA, ASSENTO ESTOFADO EM TECIDO CINZA, ENCOSTO EM TELA E BRAÇOS MARCA SITTZ	0,01	Próprio	Não Tombado	Servível	Bom	Não	Não	Móvel	5	Removível	Bens Próprios - Administração	Móveis e utensílios	1.2.3.01.05.999	30/06/2022	490,00	R$ 0,00
01/2017	26822234000108	SALVADOR	94	01	30	CADEIRA	MS MOVEIS E DECORACOES EIRELI - EPP	591	Aquisição	-12.969.402	-38.512.809	Móveis e Utensílios	13/03/2018			CADEIRA GIRATÓRIA COM ESTR. METÁLICA, ASSENTO ESTOFADO EM TECIDO CINZA, ENCOSTO EM TELA E BRAÇOS MARCA SITTZ	0,01	Próprio	Não Tombado	Servível	Bom	Não	Não	Móvel	5	Removível	Bens Próprios - Administração	Móveis e utensílios	1.2.3.01.05.999	30/06/2022	490,00	R$ 0,00
01/2017	26822234000108	SALVADOR	94	01	30	CADEIRA	MS MOVEIS E DECORACOES EIRELI - EPP	592	Aquisição	-12.969.402	-38.512.809	Móveis e Utensílios	13/03/2018			CADEIRA GIRATÓRIA COM ESTR. METÁLICA, ASSENTO ESTOFADO EM TECIDO CINZA, ENCOSTO EM TELA E BRAÇOS MARCA SITTZ	0,01	Próprio	Não Tombado	Servível	Bom	Não	Não	Móvel	5	Removível	Bens Próprios - Administração	Móveis e utensílios	1.2.3.01.05.999	30/06/2022	490,00	R$ 0,00

Nº Contrato	CNPJ Empresa	Nome Porto/Porto Organizado	Capítulo	Posição	Subposição	Nome Item	Fornecedor	Nº do Registro Patrimonial	Modalidade de Tombamento	Latitude	Longitude	Destinação	Data de Tombamento	Capacidade	Unidade de Medida	Especificação Técnica	Valor Original de Compra (R$)	Fonte de recurso	Histórico	Situação	Estado de Conservação	Bem da União	Bem Reversível	Natureza	Tempo de Utilização (anos)	Vinculação Contratual	Tipo de Bem	Grupo de bens	Conta Contábil (Plano de Contas Regulatório)	Data da Avaliação	Valor Justo de mercado (R$)	Valor Residual (R$) - unitário [E] { ao final da vida útil}
01/2017	26822234000108	SALVADOR	94	01	30	CADEIRA	MS MOVEIS E DECORACOES EIRELI - EPP	593	Aquisição	-12.969.402	-38.512.809	Móveis e Utensílios	13/03/2018			CADEIRA GIRATÓRIA COM ESTR. METÁLICA, ASSENTO ESTOFADO EM TECIDO CINZA, ENCOSTO EM TELA E BRAÇOS MARCA SITTZ	0,01	Próprio	Não Tombado	Servível	Bom	Não	Não	Móvel	5	Removível	Bens Próprios - Administração	Móveis e utensílios	1.2.3.01.05.999	30/06/2022	490,00	R$ 0,00
01/2017	26822234000108	SALVADOR	94	01	30	CADEIRA	MS MOVEIS E DECORACOES EIRELI - EPP	594	Aquisição	-12.969.402	-38.512.809	Móveis e Utensílios	13/03/2018			CADEIRA GIRATÓRIA COM ESTR. METÁLICA, ASSENTO ESTOFADO EM TECIDO CINZA, ENCOSTO EM TELA E BRAÇOS MARCA SITTZ	0,01	Próprio	Não Tombado	Servível	Bom	Não	Não	Móvel	5	Removível	Bens Próprios - Administração	Móveis e utensílios	1.2.3.01.05.999	30/06/2022	490,00	R$ 0,00
01/2017	26822234000108	SALVADOR	94	01	30	CADEIRA	MS MOVEIS E DECORACOES EIRELI - EPP	595	Aquisição	-12.969.402	-38.512.809	Móveis e Utensílios	13/03/2018			CADEIRA GIRATÓRIA COM ESTR. METÁLICA, ASSENTO ESTOFADO EM TECIDO CINZA, ENCOSTO EM TELA E BRAÇOS MARCA SITTZ	0,01	Próprio	Não Tombado	Servível	Bom	Não	Não	Móvel	5	Removível	Bens Próprios - Administração	Móveis e utensílios	1.2.3.01.05.999	30/06/2022	490,00	R$ 0,00
01/2017	26822234000108	SALVADOR	94	01	30	CADEIRA	MS MOVEIS E DECORACOES EIRELI - EPP	596	Aquisição	-12.969.402	-38.512.809	Móveis e Utensílios	13/03/2018			CADEIRA GIRATÓRIA COM ESTR. METÁLICA, ASSENTO ESTOFADO EM TECIDO CINZA, ENCOSTO EM TELA E BRAÇOS MARCA SITTZ	0,01	Próprio	Não Tombado	Servível	Bom	Não	Não	Móvel	5	Removível	Bens Próprios - Administração	Móveis e utensílios	1.2.3.01.05.999	30/06/2022	490,00	R$ 0,00
01/2017	26822234000108	SALVADOR	94	01	30	CADEIRA	MS MOVEIS E DECORACOES EIRELI - EPP	598	Aquisição	-12.969.402	-38.512.809	Móveis e Utensílios	13/03/2018			CADEIRA GIRATÓRIA COM ESTR. METÁLICA, ASSENTO ESTOFADO EM TECIDO VERDE, ENCOSTO EM TELA E BRAÇOS MARCA SITTZ	0,01	Próprio	Não Tombado	Servível	Bom	Não	Não	Móvel	5	Removível	Bens Próprios - Administração	Móveis e utensílios	1.2.3.01.05.999	30/06/2022	490,00	R$ 0,00
01/2017	26822234000108	SALVADOR	94	01	30	CADEIRA	MS MOVEIS E DECORACOES EIRELI - EPP	599	Aquisição	-12.969.402	-38.512.809	Móveis e Utensílios	13/03/2018			CADEIRA GIRATÓRIA COM ESTR. METÁLICA, ASSENTO ESTOFADO EM TECIDO CINZA, ENCOSTO EM TELA E BRAÇOS MARCA SITTZ	0,01	Próprio	Não Tombado	Servível	Bom	Não	Não	Móvel	5	Removível	Bens Próprios - Administração	Móveis e utensílios	1.2.3.01.05.999	30/06/2022	490,00	R$ 0,00
01/2017	26822234000108	SALVADOR	94	01	30	CADEIRA	MS MOVEIS E DECORACOES EIRELI - EPP	600	Aquisição	-12.969.402	-38.512.809	Móveis e Utensílios	13/03/2018			CADEIRA GIRATÓRIA COM ESTR. METÁLICA, ASSENTO ESTOFADO EM TECIDO CINZA, ENCOSTO EM TELA E BRAÇOS MARCA SITTZ	0,01	Próprio	Não Tombado	Servível	Bom	Não	Não	Móvel	5	Removível	Bens Próprios - Administração	Móveis e utensílios	1.2.3.01.05.999	30/06/2022	490,00	R$ 0,00
01/2017	26822234000108	SALVADOR	94	01	30	CADEIRA	MS MOVEIS E DECORACOES EIRELI - EPP	601	Aquisição	-12.969.402	-38.512.809	Móveis e Utensílios	13/03/2018			CADEIRA GIRATÓRIA COM ESTR. METÁLICA, ASSENTO ESTOFADO EM TECIDO CINZA, ENCOSTO EM TELA E BRAÇOS MARCA SITTZ	0,01	Próprio	Não Tombado	Servível	Bom	Não	Não	Móvel	5	Removível	Bens Próprios - Administração	Móveis e utensílios	1.2.3.01.05.999	30/06/2022	490,00	R$ 0,00

Nº Contrato	CNPJ Empresa	Nome Porto/Porto Organizado	Capítulo	Posição	Subposição	Nome Item	Fornecedor	Nº do Registro Patrimonial	Modalidade de Tombamento	Latitude	Longitude	Destinação	Data de Tombamento	Capacidade	Unidade de Medida	Especificação Técnica	Valor Original de Compra (R$)	Fonte de recurso	Histórico	Situação	Estado de Conservação	Bem da União	Bem Reversível	Natureza	Tempo de Utilização (anos)	Vinculação Contratual	Tipo de Bem	Grupo de bens	Conta Contábil (Plano de Contas Regulatório)	Data da Avaliação	Valor Justo de mercado (R$)	Valor Residual (R$) - unitário [E] { ao final da vida útil}
01/2017	26822234000108	SALVADOR	94	01	30	CADEIRA	MS MOVEIS E DECORACOES EIRELI - EPP	602	Aquisição	-12.969.402	-38.512.809	Móveis e Utensílios	13/03/2018			CADEIRA GIRATÓRIA COM ESTR. METÁLICA, ASSENTO ESTOFADO EM TECIDO VERDE, ENCOSTO EM TELA E BRAÇOS MARCA SITTZ	0,01	Próprio	Não Tombado	Servível	Bom	Não	Não	Móvel	5	Removível	Bens Próprios - Administração	Móveis e utensílios	1.2.3.01.05.999	30/06/2022	490,00	R$ 0,00
01/2017	26822234000108	SALVADOR	94	01	30	CADEIRA	MS MOVEIS E DECORACOES EIRELI - EPP	603	Aquisição	-12.969.402	-38.512.809	Móveis e Utensílios	13/03/2018			CADEIRA GIRATÓRIA COM ESTR. METÁLICA, ASSENTO ESTOFADO EM TECIDO VERDE, ENCOSTO EM TELA E BRAÇOS MARCA SITTZ	0,01	Próprio	Não Tombado	Servível	Bom	Não	Não	Móvel	5	Removível	Bens Próprios - Administração	Móveis e utensílios	1.2.3.01.05.999	30/06/2022	490,00	R$ 0,00
01/2017	26822234000108	SALVADOR	94	01	30	CADEIRA	MS MOVEIS E DECORACOES EIRELI - EPP	604	Aquisição	-12.969.402	-38.512.809	Móveis e Utensílios	13/03/2018			CADEIRA GIRATÓRIA COM ESTR. METÁLICA, ASSENTO ESTOFADO EM TECIDO VERDE, ENCOSTO EM TELA E BRAÇOS MARCA SITTZ	0,01	Próprio	Não Tombado	Servível	Bom	Não	Não	Móvel	5	Removível	Bens Próprios - Administração	Móveis e utensílios	1.2.3.01.05.999	30/06/2022	490,00	R$ 0,00
01/2017	26822234000108	SALVADOR	94	01	30	CADEIRA	MS MOVEIS E DECORACOES EIRELI - EPP	605	Aquisição	-12.969.402	-38.512.809	Móveis e Utensílios	13/03/2018			CADEIRA GIRATÓRIA COM ESTR. METÁLICA, ASSENTO ESTOFADO EM TECIDO CINZA, ENCOSTO EM TELA E BRAÇOS MARCA SITTZ	0,01	Próprio	Não Tombado	Servível	Bom	Não	Não	Móvel	5	Removível	Bens Próprios - Administração	Móveis e utensílios	1.2.3.01.05.999	30/06/2022	490,00	R$ 0,00
01/2017	26822234000108	SALVADOR	94	01	30	CADEIRA	MS MOVEIS E DECORACOES EIRELI - EPP	606	Aquisição	-12.969.402	-38.512.809	Móveis e Utensílios	13/03/2018			CADEIRA GIRATÓRIA COM ESTR. METÁLICA, ASSENTO ESTOFADO EM TECIDO VERDE, ENCOSTO EM TELA E BRAÇOS MARCA SITTZ	0,01	Próprio	Não Tombado	Servível	Bom	Não	Não	Móvel	5	Removível	Bens Próprios - Administração	Móveis e utensílios	1.2.3.01.05.999	30/06/2022	490,00	R$ 0,00
01/2017	26822234000108	SALVADOR	94	01	30	CADEIRA	MS MOVEIS E DECORACOES EIRELI - EPP	607	Aquisição	-12.969.402	-38.512.809	Móveis e Utensílios	13/03/2018			CADEIRA GIRATÓRIA COM ESTR. METÁLICA, ASSENTO ESTOFADO EM TECIDO VERDE, ENCOSTO EM TELA E BRAÇOS MARCA SITTZ	0,01	Próprio	Não Tombado	Servível	Bom	Não	Não	Móvel	5	Removível	Bens Próprios - Administração	Móveis e utensílios	1.2.3.01.05.999	30/06/2022	490,00	R$ 0,00
01/2017	26822234000108	SALVADOR	94	01	30	CADEIRA	MS MOVEIS E DECORACOES EIRELI - EPP	608	Aquisição	-12.969.402	-38.512.809	Móveis e Utensílios	13/03/2018			CADEIRA GIRATÓRIA COM ESTR. METÁLICA, ASSENTO ESTOFADO EM TECIDO CINZA, ENCOSTO EM TELA E BRAÇOS MARCA SITTZ	0,01	Próprio	Não Tombado	Servível	Bom	Não	Não	Móvel	5	Removível	Bens Próprios - Administração	Móveis e utensílios	1.2.3.01.05.999	30/06/2022	490,00	R$ 0,00
01/2017	26822234000108	SALVADOR	94	01	30	CADEIRA	MS MOVEIS E DECORACOES EIRELI - EPP	609	Aquisição	-12.969.402	-38.512.809	Móveis e Utensílios	13/03/2018			CADEIRA GIRATÓRIA COM ESTR. METÁLICA, ASSENTO ESTOFADO EM TECIDO VERDE, ENCOSTO EM TELA E BRAÇOS MARCA SITTZ	0,01	Próprio	Não Tombado	Servível	Bom	Não	Não	Móvel	5	Removível	Bens Próprios - Administração	Móveis e utensílios	1.2.3.01.05.999	30/06/2022	490,00	R$ 0,00

Nº Contrato	CNPJ Empresa	Nome Porto/Porto Organizado	Capítulo	Posição	Subposição	Nome Item	Fornecedor	Nº do Registro Patrimonial	Modalidade de Tombamento	Latitude	Longitude	Destinação	Data de Tombamento	Capacidade	Unidade de Medida	Especificação Técnica	Valor Original de Compra (R$)	Fonte de recurso	Histórico	Situação	Estado de Conservação	Bem da União	Bem Reversível	Natureza	Tempo de Utilização (anos)	Vinculação Contratual	Tipo de Bem	Grupo de bens	Conta Contábil (Plano de Contas Regulatório)	Data da Avaliação	Valor Justo de mercado (R$)	Valor Residual (R$) - unitário [E] { ao final da vida útil}
01/2017	26822234000108	SALVADOR	94	01	30	CADEIRA	MS MOVEIS E DECORACOES EIRELI - EPP	610	Aquisição	-12.969.402	-38.512.809	Móveis e Utensílios	13/03/2018			CADEIRA GIRATÓRIA COM ESTR. METÁLICA, ASSENTO ESTOFADO EM TECIDO VERDE, ENCOSTO EM TELA E BRAÇOS MARCA SITTZ	0,01	Próprio	Não Tombado	Servível	Bom	Não	Não	Móvel	5	Removível	Bens Próprios - Administração	Móveis e utensílios	1.2.3.01.05.999	30/06/2022	490,00	R$ 0,00
01/2017	26822234000108	SALVADOR	94	01	30	CADEIRA	MS MOVEIS E DECORACOES EIRELI - EPP	611	Aquisição	-12.969.402	-38.512.809	Móveis e Utensílios	13/03/2018			CADEIRA GIRATÓRIA COM ESTR. METÁLICA, ASSENTO ESTOFADO EM TECIDO VERDE, ENCOSTO EM TELA E BRAÇOS MARCA SITTZ	0,01	Próprio	Não Tombado	Servível	Bom	Não	Não	Móvel	5	Removível	Bens Próprios - Administração	Móveis e utensílios	1.2.3.01.05.999	30/06/2022	490,00	R$ 0,00
01/2017	26822234000108	SALVADOR	94	01	30	CADEIRA	MS MOVEIS E DECORACOES EIRELI - EPP	612	Aquisição	-12.969.402	-38.512.809	Móveis e Utensílios	13/03/2018			CADEIRA GIRATÓRIA COM ESTR. METÁLICA, ASSENTO ESTOFADO EM TECIDO CINZA, ENCOSTO EM TELA E BRAÇOS MARCA SITTZ	0,01	Próprio	Não Tombado	Servível	Bom	Não	Não	Móvel	5	Removível	Bens Próprios - Administração	Móveis e utensílios	1.2.3.01.05.999	30/06/2022	490,00	R$ 0,00
01/2017	26822234000108	SALVADOR	94	01	30	CADEIRA	MS MOVEIS E DECORACOES EIRELI - EPP	613	Aquisição	-12.969.402	-38.512.809	Móveis e Utensílios	13/03/2018			CADEIRA GIRATÓRIA COM ESTR. METÁLICA, ASSENTO ESTOFADO EM TECIDO CINZA, ENCOSTO EM TELA E BRAÇOS MARCA SITTZ	0,01	Próprio	Não Tombado	Servível	Bom	Não	Não	Móvel	5	Removível	Bens Próprios - Administração	Móveis e utensílios	1.2.3.01.05.999	30/06/2022	490,00	R$ 0,00
01/2017	26822234000108	SALVADOR	94	01	30	CADEIRA	MS MOVEIS E DECORACOES EIRELI - EPP	614	Aquisição	-12.969.402	-38.512.809	Móveis e Utensílios	13/03/2018			CADEIRA GIRATÓRIA COM ESTR. METÁLICA, ASSENTO ESTOFADO EM TECIDO VERDE, ENCOSTO EM TELA E BRAÇOS MARCA SITTZ	0,01	Próprio	Não Tombado	Servível	Bom	Não	Não	Móvel	5	Removível	Bens Próprios - Administração	Móveis e utensílios	1.2.3.01.05.999	30/06/2022	490,00	R$ 0,00
01/2017	26822234000108	SALVADOR	94	01	30	CADEIRA	MS MOVEIS E DECORACOES EIRELI - EPP	615	Aquisição	-12.969.402	-38.512.809	Móveis e Utensílios	13/03/2018			CADEIRA GIRATÓRIA COM ESTR. METÁLICA, ASSENTO ESTOFADO EM TECIDO VERDE, ENCOSTO EM TELA E BRAÇOS MARCA SITTZ	0,01	Próprio	Não Tombado	Servível	Bom	Não	Não	Móvel	5	Removível	Bens Próprios - Administração	Móveis e utensílios	1.2.3.01.05.999	30/06/2022	490,00	R$ 0,00
01/2017	26822234000108	SALVADOR	94	01	30	CADEIRA	MS MOVEIS E DECORACOES EIRELI - EPP	616	Aquisição	-12.969.402	-38.512.809	Móveis e Utensílios	13/03/2018			CADEIRA GIRATÓRIA COM ESTR. METÁLICA, ASSENTO ESTOFADO EM TECIDO VERDE, ENCOSTO EM TELA E BRAÇOS MARCA SITTZ	0,01	Próprio	Não Tombado	Servível	Bom	Não	Não	Móvel	5	Removível	Bens Próprios - Administração	Móveis e utensílios	1.2.3.01.05.999	30/06/2022	490,00	R$ 0,00
01/2017	26822234000108	SALVADOR	94	01	30	CADEIRA	MS MOVEIS E DECORACOES EIRELI - EPP	617	Aquisição	-12.969.402	-38.512.809	Móveis e Utensílios	13/03/2018			CADEIRA GIRATÓRIA COM ESTR. METÁLICA, ASSENTO ESTOFADO EM TECIDO VERDE, ENCOSTO EM TELA E BRAÇOS MARCA SITTZ	0,01	Próprio	Não Tombado	Servível	Bom	Não	Não	Móvel	5	Removível	Bens Próprios - Administração	Móveis e utensílios	1.2.3.01.05.999	30/06/2022	490,00	R$ 0,00

Nº Contrato	CNPJ Empresa	Nome Porto/Porto Organizado	Capítulo	Posição	Subposição	Nome Item	Fornecedor	Nº do Registro Patrimonial	Modalidade de Tombamento	Latitude	Longitude	Destinação	Data de Tombamento	Capacidade	Unidade de Medida	Especificação Técnica	Valor Original de Compra (R$)	Fonte de recurso	Histórico	Situação	Estado de Conservação	Bem da União	Bem Reversível	Natureza	Tempo de Utilização (anos)	Vinculação Contratual	Tipo de Bem	Grupo de bens	Conta Contábil (Plano de Contas Regulatório)	Data da Avaliação	Valor Justo de mercado (R$)	Valor Residual (R$) - unitário [E] { ao final da vida útil}
01/2017	26822234000108	SALVADOR	94	01	30	CADEIRA	MS MOVEIS E DECORACOES EIRELI - EPP	618	Aquisição	-12.969.402	-38.512.809	Móveis e Utensílios	13/03/2018			CADEIRA GIRATÓRIA COM ESTR. METÁLICA, ASSENTO ESTOFADO EM TECIDO VERDE, ENCOSTO EM TELA E BRAÇOS MARCA SITTZ	0,01	Próprio	Não Tombado	Servível	Bom	Não	Não	Móvel	5	Removível	Bens Próprios - Administração	Móveis e utensílios	1.2.3.01.05.999	30/06/2022	490,00	R$ 0,00
01/2017	26822234000108	SALVADOR	94	01	30	CADEIRA	MS MOVEIS E DECORACOES EIRELI - EPP	619	Aquisição	-12.969.402	-38.512.809	Móveis e Utensílios	13/03/2018			CADEIRA GIRATÓRIA COM ESTR. METÁLICA, ASSENTO ESTOFADO EM TECIDO CINZA, ENCOSTO EM TELA E BRAÇOS MARCA SITTZ	0,01	Próprio	Não Tombado	Servível	Bom	Não	Não	Móvel	5	Removível	Bens Próprios - Administração	Móveis e utensílios	1.2.3.01.05.999	30/06/2022	490,00	R$ 0,00
01/2017	26822234000108	SALVADOR	94	01	30	CADEIRA	MS MOVEIS E DECORACOES EIRELI - EPP	620	Aquisição	-12.969.402	-38.512.809	Móveis e Utensílios	13/03/2018			CADEIRA GIRATÓRIA COM ESTR. METÁLICA, ASSENTO ESTOFADO EM TECIDO CINZA, ENCOSTO EM TELA E BRAÇOS MARCA SITTZ	0,01	Próprio	Não Tombado	Servível	Bom	Não	Não	Móvel	5	Removível	Bens Próprios - Administração	Móveis e utensílios	1.2.3.01.05.999	30/06/2022	490,00	R$ 0,00
01/2017	26822234000108	SALVADOR	94	01	30	CADEIRA	MS MOVEIS E DECORACOES EIRELI - EPP	621	Aquisição	-12.969.402	-38.512.809	Móveis e Utensílios	13/03/2018			CADEIRA GIRATÓRIA COM ESTR. METÁLICA, ASSENTO ESTOFADO EM TECIDO VERDE, ENCOSTO EM TELA E BRAÇOS MARCA SITTZ	0,01	Próprio	Não Tombado	Servível	Bom	Não	Não	Móvel	5	Removível	Bens Próprios - Administração	Móveis e utensílios	1.2.3.01.05.999	30/06/2022	490,00	R$ 0,00
01/2017	26822234000108	SALVADOR	94	01	30	CADEIRA	MS MOVEIS E DECORACOES EIRELI - EPP	622	Aquisição	-12.969.402	-38.512.809	Móveis e Utensílios	13/03/2018			CADEIRA GIRATÓRIA COM ESTR. METÁLICA, ASSENTO ESTOFADO EM TECIDO CINZA, ENCOSTO EM TELA E BRAÇOS MARCA SITTZ	0,01	Próprio	Não Tombado	Servível	Bom	Não	Não	Móvel	5	Removível	Bens Próprios - Administração	Móveis e utensílios	1.2.3.01.05.999	30/06/2022	490,00	R$ 0,00
01/2017	26822234000108	SALVADOR	94	01	30	CADEIRA	MS MOVEIS E DECORACOES EIRELI - EPP	623	Aquisição	-12.969.402	-38.512.809	Móveis e Utensílios	13/03/2018			CADEIRA GIRATÓRIA COM ESTR. METÁLICA, ASSENTO ESTOFADO EM TECIDO VERDE, ENCOSTO EM TELA E BRAÇOS MARCA SITTZ	0,01	Próprio	Não Tombado	Servível	Bom	Não	Não	Móvel	5	Removível	Bens Próprios - Administração	Móveis e utensílios	1.2.3.01.05.999	30/06/2022	490,00	R$ 0,00
01/2017	26822234000108	SALVADOR	94	01	30	CADEIRA	MS MOVEIS E DECORACOES EIRELI - EPP	624	Aquisição	-12.969.402	-38.512.809	Móveis e Utensílios	13/03/2018			CADEIRA GIRATÓRIA COM ESTR. METÁLICA, ASSENTO ESTOFADO EM TECIDO VERDE, ENCOSTO EM TELA E BRAÇOS MARCA SITTZ	0,01	Próprio	Não Tombado	Servível	Bom	Não	Não	Móvel	5	Removível	Bens Próprios - Administração	Móveis e utensílios	1.2.3.01.05.999	30/06/2022	490,00	R$ 0,00
01/2017	26822234000108	SALVADOR	94	01	30	CADEIRA	MS MOVEIS E DECORACOES EIRELI - EPP	625	Aquisição	-12.969.402	-38.512.809	Móveis e Utensílios	13/03/2018			CADEIRA GIRATÓRIA COM ESTR. METÁLICA, ASSENTO ESTOFADO EM TECIDO CINZA, ENCOSTO EM TELA E BRAÇOS MARCA SITTZ	0,01	Próprio	Não Tombado	Servível	Bom	Não	Não	Móvel	5	Removível	Bens Próprios - Administração	Móveis e utensílios	1.2.3.01.05.999	30/06/2022	490,00	R$ 0,00

Nº Contrato	CNPJ Empresa	Nome Porto/Porto Organizado	Capítulo	Posição	Subposição	Nome Item	Fornecedor	Nº do Registro Patrimonial	Modalidade de Tombamento	Latitude	Longitude	Destinação	Data de Tombamento	Capacidade	Unidade de Medida	Especificação Técnica	Valor Original de Compra (R$)	Fonte de recurso	Histórico	Situação	Estado de Conservação	Bem da União	Bem Reversível	Natureza	Tempo de Utilização (anos)	Vinculação Contratual	Tipo de Bem	Grupo de bens	Conta Contábil (Plano de Contas Regulatório)	Data da Avaliação	Valor Justo de mercado (R$)	Valor Residual (R$) - unitário [E] { ao final da vida útil}
01/2017	26822234000108	SALVADOR	94	01	30	CADEIRA	MS MOVEIS E DECORACOES EIRELI - EPP	626	Aquisição	-12.969.402	-38.512.809	Móveis e Utensílios	13/03/2018			CADEIRA GIRATÓRIA COM ESTR. METÁLICA, ASSENTO ESTOFADO EM TECIDO VERDE, ENCOSTO EM TELA E BRAÇOS MARCA SITTZ	0,01	Próprio	Não Tombado	Servível	Bom	Não	Não	Móvel	5	Removível	Bens Próprios - Administração	Móveis e utensílios	1.2.3.01.05.999	30/06/2022	490,00	R$ 0,00
01/2017	26822234000108	SALVADOR	94	01	30	CADEIRA	MS MOVEIS E DECORACOES EIRELI - EPP	627	Aquisição	-12.969.402	-38.512.809	Móveis e Utensílios	13/03/2018			CADEIRA GIRATÓRIA COM ESTR. METÁLICA, ASSENTO ESTOFADO EM TECIDO VERDE, ENCOSTO EM TELA E BRAÇOS MARCA SITTZ	0,01	Próprio	Não Tombado	Servível	Bom	Não	Não	Móvel	5	Removível	Bens Próprios - Administração	Móveis e utensílios	1.2.3.01.05.999	30/06/2022	490,00	R$ 0,00
01/2017	26822234000108	SALVADOR	94	01	30	CADEIRA	MS MOVEIS E DECORACOES EIRELI - EPP	628	Aquisição	-12.969.402	-38.512.809	Móveis e Utensílios	13/03/2018			CADEIRA GIRATÓRIA COM ESTR. METÁLICA, ASSENTO ESTOFADO EM TECIDO VERDE, ENCOSTO EM TELA E BRAÇOS MARCA SITTZ	0,01	Próprio	Não Tombado	Servível	Bom	Não	Não	Móvel	5	Removível	Bens Próprios - Administração	Móveis e utensílios	1.2.3.01.05.999	30/06/2022	490,00	R$ 0,00
01/2017	26822234000108	SALVADOR	94	01	30	CADEIRA	MS MOVEIS E DECORACOES EIRELI - EPP	629	Aquisição	-12.969.402	-38.512.809	Móveis e Utensílios	13/03/2018			CADEIRA GIRATÓRIA COM ESTR. METÁLICA, ASSENTO ESTOFADO EM TECIDO VERDE, ENCOSTO EM TELA E BRAÇOS MARCA SITTZ	0,01	Próprio	Não Tombado	Servível	Bom	Não	Não	Móvel	5	Removível	Bens Próprios - Administração	Móveis e utensílios	1.2.3.01.05.999	30/06/2022	490,00	R$ 0,00
01/2017	26822234000108	SALVADOR	94	01	30	CADEIRA	MS MOVEIS E DECORACOES EIRELI - EPP	630	Aquisição	-12.969.402	-38.512.809	Móveis e Utensílios	13/03/2018			CADEIRA GIRATÓRIA COM ESTR. METÁLICA, ASSENTO ESTOFADO EM TECIDO VERDE, ENCOSTO EM TELA E BRAÇOS MARCA SITTZ	0,01	Próprio	Não Tombado	Servível	Bom	Não	Não	Móvel	5	Removível	Bens Próprios - Administração	Móveis e utensílios	1.2.3.01.05.999	30/06/2022	490,00	R$ 0,00
01/2017	26822234000108	SALVADOR	94	01	30	CADEIRA	MS MOVEIS E DECORACOES EIRELI - EPP	631	Aquisição	-12.969.402	-38.512.809	Móveis e Utensílios	13/03/2018			CADEIRA GIRATÓRIA COM ESTR. METÁLICA, ASSENTO ESTOFADO EM TECIDO VERDE, ENCOSTO EM TELA E BRAÇOS MARCA SITTZ	0,01	Próprio	Não Tombado	Servível	Bom	Não	Não	Móvel	5	Removível	Bens Próprios - Administração	Móveis e utensílios	1.2.3.01.05.999	30/06/2022	490,00	R$ 0,00
01/2017	26822234000108	SALVADOR	94	01	30	CADEIRA	MS MOVEIS E DECORACOES EIRELI - EPP	632	Aquisição	-12.969.402	-38.512.809	Móveis e Utensílios	13/03/2018			CADEIRA GIRATÓRIA COM ESTR. METÁLICA, ASSENTO ESTOFADO EM TECIDO VERDE, ENCOSTO EM TELA E BRAÇOS MARCA SITTZ	0,01	Próprio	Não Tombado	Servível	Bom	Não	Não	Móvel	5	Removível	Bens Próprios - Administração	Móveis e utensílios	1.2.3.01.05.999	30/06/2022	490,00	R$ 0,00
01/2017	26822234000108	SALVADOR	94	01	30	CADEIRA	MS MOVEIS E DECORACOES EIRELI - EPP	633	Aquisição	-12.969.402	-38.512.809	Móveis e Utensílios	13/03/2018			CADEIRA GIRATÓRIA COM ESTR. METÁLICA, ASSENTO ESTOFADO EM TECIDO CINZA, ENCOSTO EM TELA E BRAÇOS MARCA SITTZ	0,01	Próprio	Não Tombado	Servível	Bom	Não	Não	Móvel	5	Removível	Bens Próprios - Administração	Móveis e utensílios	1.2.3.01.05.999	30/06/2022	490,00	R$ 0,00

Nº Contrato	CNPJ Empresa	Nome Porto/Porto Organizado	Capítulo	Posição	Subposição	Nome Item	Fornecedor	Nº do Registro Patrimonial	Modalidade de Tombamento	Latitude	Longitude	Destinação	Data de Tombamento	Capacidade	Unidade de Medida	Especificação Técnica	Valor Original de Compra (R$)	Fonte de recurso	Histórico	Situação	Estado de Conservação	Bem da União	Bem Reversível	Natureza	Tempo de Utilização (anos)	Vinculação Contratual	Tipo de Bem	Grupo de bens	Conta Contábil (Plano de Contas Regulatório)	Data da Avaliação	Valor Justo de mercado (R$)	Valor Residual (R$) - unitário [E] { ao final da vida útil}
01/2017	26822234000108	SALVADOR	94	01	30	CADEIRA	MS MOVEIS E DECORACOES EIRELI - EPP	634	Aquisição	-12.969.402	-38.512.809	Móveis e Utensílios	13/03/2018			CADEIRA GIRATÓRIA COM ESTR. METÁLICA, ASSENTO ESTOFADO EM TECIDO VERDE, ENCOSTO EM TELA E BRAÇOS MARCA SITTZ	0,01	Próprio	Não Tombado	Servível	Bom	Não	Não	Móvel	5	Removível	Bens Próprios - Administração	Móveis e utensílios	1.2.3.01.05.999	30/06/2022	490,00	R$ 0,00
01/2017	26822234000108	SALVADOR	94	01	30	CADEIRA	MS MOVEIS E DECORACOES EIRELI - EPP	635	Aquisição	-12.969.402	-38.512.809	Móveis e Utensílios	13/03/2018			CADEIRA GIRATÓRIA COM ESTR. METÁLICA, ASSENTO ESTOFADO EM TECIDO VERDE, ENCOSTO EM TELA E BRAÇOS MARCA SITTZ	0,01	Próprio	Não Tombado	Servível	Bom	Não	Não	Móvel	5	Removível	Bens Próprios - Administração	Móveis e utensílios	1.2.3.01.05.999	30/06/2022	490,00	R$ 0,00
01/2017	26822234000108	SALVADOR	94	01	30	CADEIRA	MS MOVEIS E DECORACOES EIRELI - EPP	636	Aquisição	-12.969.402	-38.512.809	Móveis e Utensílios	13/03/2018			CADEIRA GIRATÓRIA COM ESTR. METÁLICA, ASSENTO ESTOFADO EM TECIDO CINZA, ENCOSTO EM TELA E BRAÇOS MARCA SITTZ	0,01	Próprio	Não Tombado	Servível	Bom	Não	Não	Móvel	5	Removível	Bens Próprios - Administração	Móveis e utensílios	1.2.3.01.05.999	30/06/2022	490,00	R$ 0,00
01/2017	26822234000108	SALVADOR	94	01	30	CADEIRA	MS MOVEIS E DECORACOES EIRELI - EPP	637	Aquisição	-12.969.402	-38.512.809	Móveis e Utensílios	13/03/2018			CADEIRA GIRATÓRIA COM ESTR. METÁLICA, ASSENTO ESTOFADO EM TECIDO VERDE, ENCOSTO EM TELA E BRAÇOS MARCA SITTZ	0,01	Próprio	Não Tombado	Servível	Bom	Não	Não	Móvel	5	Removível	Bens Próprios - Administração	Móveis e utensílios	1.2.3.01.05.999	30/06/2022	490,00	R$ 0,00
01/2017	26822234000108	SALVADOR	94	01	30	CADEIRA	MS MOVEIS E DECORACOES EIRELI - EPP	638	Aquisição	-12.969.402	-38.512.809	Móveis e Utensílios	13/03/2018			CADEIRA GIRATÓRIA COM ESTR. METÁLICA, ASSENTO ESTOFADO EM TECIDO VERDE, ENCOSTO EM TELA E BRAÇOS MARCA SITTZ	0,01	Próprio	Não Tombado	Servível	Bom	Não	Não	Móvel	5	Removível	Bens Próprios - Administração	Móveis e utensílios	1.2.3.01.05.999	30/06/2022	490,00	R$ 0,00
01/2017	26822234000108	SALVADOR	94	01	30	CADEIRA	MS MOVEIS E DECORACOES EIRELI - EPP	639	Aquisição	-12.969.402	-38.512.809	Móveis e Utensílios	13/03/2018			CADEIRA GIRATÓRIA COM ESTR. METÁLICA, ASSENTO ESTOFADO EM TECIDO VERDE, ENCOSTO EM TELA E BRAÇOS MARCA SITTZ	0,01	Próprio	Não Tombado	Servível	Bom	Não	Não	Móvel	5	Removível	Bens Próprios - Administração	Móveis e utensílios	1.2.3.01.05.999	30/06/2022	490,00	R$ 0,00
01/2017	26822234000108	SALVADOR	94	01	30	CADEIRA	MS MOVEIS E DECORACOES EIRELI - EPP	640	Aquisição	-12.969.402	-38.512.809	Móveis e Utensílios	13/03/2018			CADEIRA GIRATÓRIA COM ESTR. METÁLICA, ASSENTO ESTOFADO EM TECIDO CINZA, ENCOSTO EM TELA E BRAÇOS MARCA SITTZ	0,01	Próprio	Não Tombado	Servível	Bom	Não	Não	Móvel	5	Removível	Bens Próprios - Administração	Móveis e utensílios	1.2.3.01.05.999	30/06/2022	490,00	R$ 0,00
01/2017	26822234000108	SALVADOR	94	01	30	CADEIRA	MS MOVEIS E DECORACOES EIRELI - EPP	641	Aquisição	-12.969.402	-38.512.809	Móveis e Utensílios	13/03/2018			CADEIRA GIRATÓRIA COM ESTR. METÁLICA, ASSENTO ESTOFADO EM TECIDO CINZA, ENCOSTO EM TELA E BRAÇOS MARCA SITTZ	0,01	Próprio	Não Tombado	Servível	Bom	Não	Não	Móvel	5	Removível	Bens Próprios - Administração	Móveis e utensílios	1.2.3.01.05.999	30/06/2022	490,00	R$ 0,00

Nº Contrato	CNPJ Empresa	Nome Porto/Porto Organizado	Capítulo	Posição	Subposição	Nome Item	Fornecedor	Nº do Registro Patrimonial	Modalidade de Tombamento	Latitude	Longitude	Destinação	Data de Tombamento	Capacidade	Unidade de Medida	Especificação Técnica	Valor Original de Compra (R$)	Fonte de recurso	Histórico	Situação	Estado de Conservação	Bem da União	Bem Reversível	Natureza	Tempo de Utilização (anos)	Vinculação Contratual	Tipo de Bem	Grupo de bens	Conta Contábil (Plano de Contas Regulatório)	Data da Avaliação	Valor Justo de mercado (R$)	Valor Residual (R$) - unitário [E] { ao final da vida útil}
01/2017	26822234000108	SALVADOR	94	01	30	CADEIRA	MS MOVEIS E DECORACOES EIRELI - EPP	642	Aquisição	-12.969.402	-38.512.809	Móveis e Utensílios	13/03/2018			CADEIRA GIRATÓRIA COM ESTR. METÁLICA, ASSENTO ESTOFADO EM TECIDO CINZA, ENCOSTO EM TELA E BRAÇOS MARCA SITTZ	0,01	Próprio	Não Tombado	Servível	Bom	Não	Não	Móvel	5	Removível	Bens Próprios - Administração	Móveis e utensílios	1.2.3.01.05.999	30/06/2022	490,00	R$ 0,00
01/2017	26822234000108	SALVADOR	94	01	30	CADEIRA	MS MOVEIS E DECORACOES EIRELI - EPP	643	Aquisição	-12.969.402	-38.512.809	Móveis e Utensílios	29/09/2017			CADEIRA GIRATÓRIA COM ESTR. METÁLICA, ASSENTO ESTOFADO EM TECIDO VERMELHO, ENCOSTO EM TELA E BRAÇOS MARCA SITTZ	0,01	Próprio	Não Tombado	Servível	Bom	Não	Não	Móvel	5	Removível	Bens Próprios - Administração	Móveis e utensílios	1.2.3.01.05.999	30/06/2022	490,00	R$ 0,00
01/2017	26822234000108	SALVADOR	94	01	30	CADEIRA	MS MOVEIS E DECORACOES EIRELI - EPP	644	Aquisição	-12.969.402	-38.512.809	Móveis e Utensílios	13/03/2018			CADEIRA GIRATÓRIA COM ESTR. METÁLICA, ASSENTO ESTOFADO EM TECIDO VERDE, ENCOSTO EM TELA E BRAÇOS MARCA SITTZ	0,01	Próprio	Não Tombado	Servível	Bom	Não	Não	Móvel	5	Removível	Bens Próprios - Administração	Móveis e utensílios	1.2.3.01.05.999	30/06/2022	490,00	R$ 0,00
01/2017	26822234000108	SALVADOR	94	01	30	CADEIRA	MS MOVEIS E DECORACOES EIRELI - EPP	645	Aquisição	-12.969.402	-38.512.809	Móveis e Utensílios	13/03/2018			CADEIRA GIRATÓRIA COM ESTR. METÁLICA, ASSENTO ESTOFADO EM TECIDO VERDE, ENCOSTO EM TELA E BRAÇOS MARCA SITTZ	0,01	Próprio	Não Tombado	Servível	Bom	Não	Não	Móvel	5	Removível	Bens Próprios - Administração	Móveis e utensílios	1.2.3.01.05.999	30/06/2022	490,00	R$ 0,00
01/2017	26822234000108	SALVADOR	94	01	30	CADEIRA	MS MOVEIS E DECORACOES EIRELI - EPP	646	Aquisição	-12.969.402	-38.512.809	Móveis e Utensílios	13/03/2018			CADEIRA GIRATÓRIA COM ESTR. METÁLICA, ASSENTO ESTOFADO EM TECIDO VERDE, ENCOSTO EM TELA E BRAÇOS MARCA SITTZ	0,01	Próprio	Não Tombado	Servível	Bom	Não	Não	Móvel	5	Removível	Bens Próprios - Administração	Móveis e utensílios	1.2.3.01.05.999	30/06/2022	490,00	R$ 0,00
01/2017	26822234000108	SALVADOR	94	01	30	CADEIRA	MS MOVEIS E DECORACOES EIRELI - EPP	647	Aquisição	-12.969.402	-38.512.809	Móveis e Utensílios	13/03/2018			CADEIRA GIRATÓRIA COM ESTR. METÁLICA, ASSENTO ESTOFADO EM TECIDO CINZA, ENCOSTO EM TELA E BRAÇOS MARCA SITTZ	0,01	Próprio	Não Tombado	Servível	Bom	Não	Não	Móvel	5	Removível	Bens Próprios - Administração	Móveis e utensílios	1.2.3.01.05.999	30/06/2022	490,00	R$ 0,00
01/2017	26822234000108	SALVADOR	94	01	30	CADEIRA	MS MOVEIS E DECORACOES EIRELI - EPP	648	Aquisição	-12.969.402	-38.512.809	Móveis e Utensílios	13/03/2018			CADEIRA GIRATÓRIA COM ESTR. METÁLICA, ASSENTO ESTOFADO EM TECIDO AZUL, ENCOSTO EM TELA E BRAÇOS MARCA SITTZ	0,01	Próprio	Não Tombado	Servível	Bom	Não	Não	Móvel	5	Removível	Bens Próprios - Administração	Móveis e utensílios	1.2.3.01.05.999	30/06/2022	490,00	R$ 0,00
01/2017	26822234000108	SALVADOR	94	01	30	CADEIRA	MS MOVEIS E DECORACOES EIRELI - EPP	649	Aquisição	-12.969.402	-38.512.809	Móveis e Utensílios	13/03/2018			CADEIRA GIRATÓRIA COM ESTR. METÁLICA, ASSENTO ESTOFADO EM TECIDO CINZA, ENCOSTO EM TELA E BRAÇOS MARCA SITTZ	0,01	Próprio	Não Tombado	Servível	Bom	Não	Não	Móvel	5	Removível	Bens Próprios - Administração	Móveis e utensílios	1.2.3.01.05.999	30/06/2022	490,00	R$ 0,00

Nº Contrato	CNPJ Empresa	Nome Porto/Porto Organizado	Capítulo	Posição	Subposição	Nome Item	Fornecedor	Nº do Registro Patrimonial	Modalidade de Tombamento	Latitude	Longitude	Destinação	Data de Tombamento	Capacidade	Unidade de Medida	Especificação Técnica	Valor Original de Compra (R$)	Fonte de recurso	Histórico	Situação	Estado de Conservação	Bem da União	Bem Reversível	Natureza	Tempo de Utilização (anos)	Vinculação Contratual	Tipo de Bem	Grupo de bens	Conta Contábil (Plano de Contas Regulatório)	Data da Avaliação	Valor Justo de mercado (R$)	Valor Residual (R$) - unitário [E] { ao final da vida útil}
01/2017	26822234000108	SALVADOR	94	01	30	CADEIRA	MS MOVEIS E DECORACOES EIRELI - EPP	650	Aquisição	-12.969.402	-38.512.809	Móveis e Utensílios	13/03/2018			CADEIRA GIRATÓRIA COM ESTR. METÁLICA, ASSENTO ESTOFADO EM TECIDO VERDE, ENCOSTO EM TELA E BRAÇOS MARCA SITTZ	0,01	Próprio	Não Tombado	Servível	Bom	Não	Não	Móvel	5	Removível	Bens Próprios - Administração	Móveis e utensílios	1.2.3.01.05.999	30/06/2022	490,00	R$ 0,00
01/2017	26822234000108	SALVADOR	94	01	30	CADEIRA	MS MOVEIS E DECORACOES EIRELI - EPP	651	Aquisição	-12.969.402	-38.512.809	Móveis e Utensílios	13/03/2018			CADEIRA GIRATÓRIA COM ESTR. METÁLICA, ASSENTO ESTOFADO EM TECIDO CINZA, ENCOSTO EM TELA E BRAÇOS MARCA SITTZ	0,01	Próprio	Não Tombado	Servível	Bom	Não	Não	Móvel	5	Removível	Bens Próprios - Administração	Móveis e utensílios	1.2.3.01.05.999	30/06/2022	490,00	R$ 0,00
01/2017	26822234000108	SALVADOR	94	01	30	CADEIRA	MS MOVEIS E DECORACOES EIRELI - EPP	652	Aquisição	-12.969.402	-38.512.809	Móveis e Utensílios	13/03/2018			CADEIRA GIRATÓRIA COM ESTR. METÁLICA, ASSENTO ESTOFADO EM TECIDO CINZA, ENCOSTO EM TELA E BRAÇOS MARCA SITTZ	0,01	Próprio	Não Tombado	Servível	Bom	Não	Não	Móvel	5	Removível	Bens Próprios - Administração	Móveis e utensílios	1.2.3.01.05.999	30/06/2022	490,00	R$ 0,00
01/2017	26822234000108	SALVADOR	94	01	30	CADEIRA	MS MOVEIS E DECORACOES EIRELI - EPP	653	Aquisição	-12.969.402	-38.512.809	Móveis e Utensílios	13/03/2018			CADEIRA GIRATÓRIA COM ESTR. METÁLICA, ASSENTO ESTOFADO EM TECIDO CINZA, ENCOSTO EM TELA E BRAÇOS MARCA SITTZ	0,01	Próprio	Não Tombado	Servível	Bom	Não	Não	Móvel	5	Removível	Bens Próprios - Administração	Móveis e utensílios	1.2.3.01.05.999	30/06/2022	490,00	R$ 0,00
01/2017	26822234000108	SALVADOR	94	01	30	CADEIRA	MS MOVEIS E DECORACOES EIRELI - EPP	654	Aquisição	-12.969.402	-38.512.809	Móveis e Utensílios	13/03/2018			CADEIRA GIRATÓRIA COM ESTR. METÁLICA, ASSENTO ESTOFADO EM TECIDO VERDE, ENCOSTO EM TELA E BRAÇOS MARCA SITTZ	0,01	Próprio	Não Tombado	Servível	Bom	Não	Não	Móvel	5	Removível	Bens Próprios - Administração	Móveis e utensílios	1.2.3.01.05.999	30/06/2022	490,00	R$ 0,00
01/2017	26822234000108	SALVADOR	94	01	30	CADEIRA	MS MOVEIS E DECORACOES EIRELI - EPP	656	Aquisição	-12.969.402	-38.512.809	Móveis e Utensílios	13/03/2018			CADEIRA GIRATÓRIA COM ESTR. METÁLICA, ASSENTO ESTOFADO EM TECIDO VERDE, ENCOSTO EM TELA E BRAÇOS MARCA SITTZ	0,01	Próprio	Não Tombado	Servível	Bom	Não	Não	Móvel	5	Removível	Bens Próprios - Administração	Móveis e utensílios	1.2.3.01.05.999	30/06/2022	490,00	R$ 0,00
01/2017	26822234000108	SALVADOR	94	01	30	CADEIRA	MS MOVEIS E DECORACOES EIRELI - EPP	657	Aquisição	-12.969.402	-38.512.809	Móveis e Utensílios	13/03/2018			CADEIRA GIRATÓRIA COM ESTR. METÁLICA, ASSENTO ESTOFADO EM TECIDO CINZA, ENCOSTO EM TELA E BRAÇOS MARCA SITTZ	0,01	Próprio	Não Tombado	Servível	Bom	Não	Não	Móvel	5	Removível	Bens Próprios - Administração	Móveis e utensílios	1.2.3.01.05.999	30/06/2022	490,00	R$ 0,00
01/2017	26822234000108	SALVADOR	94	01	30	CADEIRA	MS MOVEIS E DECORACOES EIRELI - EPP	658	Aquisição	-12.969.402	-38.512.809	Móveis e Utensílios	13/03/2018			CADEIRA GIRATÓRIA COM ESTR. METÁLICA, ASSENTO ESTOFADO EM TECIDO CINZA, ENCOSTO EM TELA E BRAÇOS MARCA SITTZ	0,01	Próprio	Não Tombado	Servível	Bom	Não	Não	Móvel	5	Removível	Bens Próprios - Administração	Móveis e utensílios	1.2.3.01.05.999	30/06/2022	490,00	R$ 0,00

Nº Contrato	CNPJ Empresa	Nome Porto/Porto Organizado	Capítulo	Posição	Subposição	Nome Item	Fornecedor	Nº do Registro Patrimonial	Modalidade de Tombamento	Latitude	Longitude	Destinação	Data de Tombamento	Capacidade	Unidade de Medida	Especificação Técnica	Valor Original de Compra (R$)	Fonte de recurso	Histórico	Situação	Estado de Conservação	Bem da União	Bem Reversível	Natureza	Tempo de Utilização (anos)	Vinculação Contratual	Tipo de Bem	Grupo de bens	Conta Contábil (Plano de Contas Regulatório)	Data da Avaliação	Valor Justo de mercado (R$)	Valor Residual (R$) - unitário [E] { ao final da vida útil}
01/2017	26822234000108	SALVADOR	94	01	30	CADEIRA	MS MOVEIS E DECORACOES EIRELI - EPP	659	Aquisição	-12.969.402	-38.512.809	Móveis e Utensílios	13/03/2018			CADEIRA GIRATÓRIA COM ESTR. METÁLICA, ASSENTO ESTOFADO EM TECIDO CINZA, ENCOSTO EM TELA E BRAÇOS MARCA SITTZ	0,01	Próprio	Não Tombado	Servível	Bom	Não	Não	Móvel	5	Removível	Bens Próprios - Administração	Móveis e utensílios	1.2.3.01.05.999	30/06/2022	490,00	R$ 0,00
01/2017	26822234000108	SALVADOR	94	01	30	CADEIRA	MS MOVEIS E DECORACOES EIRELI - EPP	660	Aquisição	-12.969.402	-38.512.809	Móveis e Utensílios	13/03/2018			CADEIRA GIRATÓRIA COM ESTR. METÁLICA, ASSENTO ESTOFADO EM TECIDO VERDE, ENCOSTO EM TELA E BRAÇOS MARCA SITTZ	0,01	Próprio	Não Tombado	Servível	Bom	Não	Não	Móvel	5	Removível	Bens Próprios - Administração	Móveis e utensílios	1.2.3.01.05.999	30/06/2022	490,00	R$ 0,00
01/2017	26822234000108	SALVADOR	94	01	30	CADEIRA	MS MOVEIS E DECORACOES EIRELI - EPP	661	Aquisição	-12.969.402	-38.512.809	Móveis e Utensílios	13/03/2018			CADEIRA GIRATÓRIA COM ESTR. METÁLICA, ASSENTO ESTOFADO EM TECIDO CINZA, ENCOSTO EM TELA E BRAÇOS MARCA SITTZ	0,01	Próprio	Não Tombado	Servível	Bom	Não	Não	Móvel	5	Removível	Bens Próprios - Administração	Móveis e utensílios	1.2.3.01.05.999	30/06/2022	490,00	R$ 0,00
01/2017	26822234000108	SALVADOR	94	01	30	CADEIRA	MS MOVEIS E DECORACOES EIRELI - EPP	662	Aquisição	-12.969.402	-38.512.809	Móveis e Utensílios	13/03/2018			CADEIRA GIRATÓRIA COM ESTR. METÁLICA, ASSENTO ESTOFADO EM TECIDO VERDE, ENCOSTO EM TELA E BRAÇOS MARCA SITTZ	0,01	Próprio	Não Tombado	Servível	Bom	Não	Não	Móvel	5	Removível	Bens Próprios - Administração	Móveis e utensílios	1.2.3.01.05.999	30/06/2022	490,00	R$ 0,00
01/2017	26822234000108	SALVADOR	94	01	30	CADEIRA	MS MOVEIS E DECORACOES EIRELI - EPP	663	Aquisição	-12.969.402	-38.512.809	Móveis e Utensílios	13/03/2018			CADEIRA GIRATÓRIA COM ESTR. METÁLICA, ASSENTO ESTOFADO EM TECIDO CINZA, ENCOSTO EM TELA E BRAÇOS MARCA SITTZ	0,01	Próprio	Não Tombado	Servível	Bom	Não	Não	Móvel	5	Removível	Bens Próprios - Administração	Móveis e utensílios	1.2.3.01.05.999	30/06/2022	490,00	R$ 0,00
01/2017	26822234000108	SALVADOR	94	01	30	CADEIRA	MS MOVEIS E DECORACOES EIRELI - EPP	664	Aquisição	-12.969.402	-38.512.809	Móveis e Utensílios	13/03/2018			CADEIRA GIRATÓRIA COM ESTR. METÁLICA, ASSENTO ESTOFADO EM TECIDO VERDE, ENCOSTO EM TELA E BRAÇOS MARCA SITTZ	0,01	Próprio	Não Tombado	Servível	Bom	Não	Não	Móvel	5	Removível	Bens Próprios - Administração	Móveis e utensílios	1.2.3.01.05.999	30/06/2022	490,00	R$ 0,00
01/2017	26822234000108	SALVADOR	94	01	30	CADEIRA	MS MOVEIS E DECORACOES EIRELI - EPP	665	Aquisição	-12.969.402	-38.512.809	Móveis e Utensílios	13/03/2018			CADEIRA GIRATÓRIA COM ESTR. METÁLICA, ASSENTO ESTOFADO EM TECIDO CINZA, ENCOSTO EM TELA E BRAÇOS MARCA SITTZ	0,01	Próprio	Não Tombado	Servível	Bom	Não	Não	Móvel	5	Removível	Bens Próprios - Administração	Móveis e utensílios	1.2.3.01.05.999	30/06/2022	490,00	R$ 0,00
01/2017	26822234000108	SALVADOR	94	01	30	CADEIRA	MS MOVEIS E DECORACOES EIRELI - EPP	666	Aquisição	-12.969.402	-38.512.809	Móveis e Utensílios	13/03/2018			CADEIRA GIRATÓRIA COM ESTR. METÁLICA, ASSENTO ESTOFADO EM TECIDO VERDE, ENCOSTO EM TELA E BRAÇOS MARCA SITTZ	0,01	Próprio	Não Tombado	Servível	Bom	Não	Não	Móvel	5	Removível	Bens Próprios - Administração	Móveis e utensílios	1.2.3.01.05.999	30/06/2022	490,00	R$ 0,00

Nº Contrato	CNPJ Empresa	Nome Porto/Porto Organizado	Capítulo	Posição	Subposição	Nome Item	Fornecedor	Nº do Registro Patrimonial	Modalidade de Tombamento	Latitude	Longitude	Destinação	Data de Tombamento	Capacidade	Unidade de Medida	Especificação Técnica	Valor Original de Compra (R$)	Fonte de recurso	Histórico	Situação	Estado de Conservação	Bem da União	Bem Reversível	Natureza	Tempo de Utilização (anos)	Vinculação Contratual	Tipo de Bem	Grupo de bens	Conta Contábil (Plano de Contas Regulatório)	Data da Avaliação	Valor Justo de mercado (R$)	Valor Residual (R$) - unitário [E] { ao final da vida útil}
01/2017	26822234000108	SALVADOR	94	01	30	CADEIRA	MS MOVEIS E DECORACOES EIRELI - EPP	667	Aquisição	-12.969.402	-38.512.809	Móveis e Utensílios	13/03/2018			CADEIRA GIRATÓRIA COM ESTR. METÁLICA, ASSENTO ESTOFADO EM TECIDO VERDE, ENCOSTO EM TELA E BRAÇOS MARCA SITTZ	0,01	Próprio	Não Tombado	Servível	Bom	Não	Não	Móvel	5	Removível	Bens Próprios - Administração	Móveis e utensílios	1.2.3.01.05.999	30/06/2022	490,00	R$ 0,00
01/2017	26822234000108	SALVADOR	94	01	30	CADEIRA	MS MOVEIS E DECORACOES EIRELI - EPP	668	Aquisição	-12.969.402	-38.512.809	Móveis e Utensílios	13/03/2018			CADEIRA GIRATÓRIA COM ESTR. METÁLICA, ASSENTO ESTOFADO EM TECIDO VERDE, ENCOSTO EM TELA E BRAÇOS MARCA SITTZ	0,01	Próprio	Não Tombado	Servível	Bom	Não	Não	Móvel	5	Removível	Bens Próprios - Administração	Móveis e utensílios	1.2.3.01.05.999	30/06/2022	490,00	R$ 0,00
01/2017	26822234000108	SALVADOR	94	01	30	CADEIRA	MS MOVEIS E DECORACOES EIRELI - EPP	669	Aquisição	-12.969.402	-38.512.809	Móveis e Utensílios	13/03/2018			CADEIRA GIRATÓRIA COM ESTR. METÁLICA, ASSENTO ESTOFADO EM TECIDO VERDE, ENCOSTO EM TELA E BRAÇOS MARCA SITTZ	0,01	Próprio	Não Tombado	Servível	Bom	Não	Não	Móvel	5	Removível	Bens Próprios - Administração	Móveis e utensílios	1.2.3.01.05.999	30/06/2022	490,00	R$ 0,00
01/2017	26822234000108	SALVADOR	94	01	30	CADEIRA	MS MOVEIS E DECORACOES EIRELI - EPP	670	Aquisição	-12.969.402	-38.512.809	Móveis e Utensílios	13/03/2018			CADEIRA GIRATÓRIA COM ESTR. METÁLICA, ASSENTO ESTOFADO EM TECIDO VERDE, ENCOSTO EM TELA E BRAÇOS MARCA SITTZ	0,01	Próprio	Não Tombado	Servível	Bom	Não	Não	Móvel	5	Removível	Bens Próprios - Administração	Móveis e utensílios	1.2.3.01.05.999	30/06/2022	490,00	R$ 0,00
01/2017	26822234000108	SALVADOR	94	01	30	CADEIRA	MS MOVEIS E DECORACOES EIRELI - EPP	671	Aquisição	-12.969.402	-38.512.809	Móveis e Utensílios	13/03/2018			CADEIRA GIRATÓRIA COM ESTR. METÁLICA, ASSENTO ESTOFADO EM TECIDO VERDE, ENCOSTO EM TELA E BRAÇOS MARCA SITTZ	0,01	Próprio	Não Tombado	Servível	Bom	Não	Não	Móvel	5	Removível	Bens Próprios - Administração	Móveis e utensílios	1.2.3.01.05.999	30/06/2022	490,00	R$ 0,00
01/2017	26822234000108	SALVADOR	94	01	30	CADEIRA	MS MOVEIS E DECORACOES EIRELI - EPP	672	Aquisição	-12.969.402	-38.512.809	Móveis e Utensílios	13/03/2018			CADEIRA GIRATÓRIA COM ESTR. METÁLICA, ASSENTO ESTOFADO EM TECIDO VERDE, ENCOSTO EM TELA E BRAÇOS MARCA SITTZ	0,01	Próprio	Não Tombado	Servível	Bom	Não	Não	Móvel	5	Removível	Bens Próprios - Administração	Móveis e utensílios	1.2.3.01.05.999	30/06/2022	490,00	R$ 0,00
01/2017	26822234000108	SALVADOR	94	01	30	CADEIRA	MS MOVEIS E DECORACOES EIRELI - EPP	673	Aquisição	-12.969.402	-38.512.809	Móveis e Utensílios	13/03/2018			CADEIRA GIRATÓRIA COM ESTR. METÁLICA, ASSENTO ESTOFADO EM TECIDO CINZA, ENCOSTO EM TELA E BRAÇOS MARCA SITTZ	0,01	Próprio	Não Tombado	Servível	Bom	Não	Não	Móvel	5	Removível	Bens Próprios - Administração	Móveis e utensílios	1.2.3.01.05.999	30/06/2022	490,00	R$ 0,00
01/2017	26822234000108	SALVADOR	94	01	30	CADEIRA	MS MOVEIS E DECORACOES EIRELI - EPP	674	Aquisição	-12.969.402	-38.512.809	Móveis e Utensílios	13/03/2018			CADEIRA GIRATÓRIA COM ESTR. METÁLICA, ASSENTO ESTOFADO EM TECIDO CINZA, ENCOSTO EM TELA E BRAÇOS MARCA SITTZ	0,01	Próprio	Não Tombado	Servível	Bom	Não	Não	Móvel	5	Removível	Bens Próprios - Administração	Móveis e utensílios	1.2.3.01.05.999	30/06/2022	490,00	R$ 0,00

Nº Contrato	CNPJ Empresa	Nome Porto/Porto Organizado	Capítulo	Posição	Subposição	Nome Item	Fornecedor	Nº do Registro Patrimonial	Modalidade de Tombamento	Latitude	Longitude	Destinação	Data de Tombamento	Capacidade	Unidade de Medida	Especificação Técnica	Valor Original de Compra (R$)	Fonte de recurso	Histórico	Situação	Estado de Conservação	Bem da União	Bem Reversível	Natureza	Tempo de Utilização (anos)	Vinculação Contratual	Tipo de Bem	Grupo de bens	Conta Contábil (Plano de Contas Regulatório)	Data da Avaliação	Valor Justo de mercado (R$)	Valor Residual (R$) - unitário [E] { ao final da vida útil}
01/2017	26822234000108	SALVADOR	94	01	30	CADEIRA	MS MOVEIS E DECORACOES EIRELI - EPP	675	Aquisição	-12.969.402	-38.512.809	Móveis e Utensílios	13/03/2018			CADEIRA GIRATÓRIA COM ESTR. METÁLICA, ASSENTO ESTOFADO EM TECIDO VERDE, ENCOSTO EM TELA E BRAÇOS MARCA SITTZ	0,01	Próprio	Não Tombado	Servível	Bom	Não	Não	Móvel	5	Removível	Bens Próprios - Administração	Móveis e utensílios	1.2.3.01.05.999	30/06/2022	490,00	R$ 0,00
01/2017	26822234000108	SALVADOR	94	01	30	CADEIRA	MS MOVEIS E DECORACOES EIRELI - EPP	676	Aquisição	-12.969.402	-38.512.809	Móveis e Utensílios	13/03/2018			CADEIRA GIRATÓRIA COM ESTR. METÁLICA, ASSENTO ESTOFADO EM TECIDO VERDE, ENCOSTO EM TELA E BRAÇOS MARCA SITTZ	0,01	Próprio	Não Tombado	Servível	Bom	Não	Não	Móvel	5	Removível	Bens Próprios - Administração	Móveis e utensílios	1.2.3.01.05.999	30/06/2022	490,00	R$ 0,00
01/2017	26822234000108	SALVADOR	94	01	30	CADEIRA	MS MOVEIS E DECORACOES EIRELI - EPP	677	Aquisição	-12.969.402	-38.512.809	Móveis e Utensílios	13/03/2018			CADEIRA GIRATÓRIA COM ESTR. METÁLICA, ASSENTO ESTOFADO EM TECIDO CINZA, ENCOSTO EM TELA E BRAÇOS MARCA SITTZ	0,01	Próprio	Não Tombado	Servível	Bom	Não	Não	Móvel	5	Removível	Bens Próprios - Administração	Móveis e utensílios	1.2.3.01.05.999	30/06/2022	490,00	R$ 0,00
01/2017	26822234000108	SALVADOR	94	01	30	CADEIRA	MS MOVEIS E DECORACOES EIRELI - EPP	678	Aquisição	-12.969.402	-38.512.809	Móveis e Utensílios	29/09/2017			CADEIRA GIRATÓRIA COM ESTR. METÁLICA, ASSENTO ESTOFADO EM TECIDO VERMELHO, ENCOSTO EM TELA E BRAÇOS MARCA SITTZ	0,01	Próprio	Não Tombado	Servível	Bom	Não	Não	Móvel	5	Removível	Bens Próprios - Administração	Móveis e utensílios	1.2.3.01.05.999	30/06/2022	490,00	R$ 0,00
01/2017	26822234000108	SALVADOR	94	01	30	CADEIRA	MS MOVEIS E DECORACOES EIRELI - EPP	679	Aquisição	-12.969.402	-38.512.809	Móveis e Utensílios	13/03/2018			CADEIRA GIRATÓRIA COM ESTR. METÁLICA, ASSENTO ESTOFADO EM TECIDO VERDE, ENCOSTO EM TELA E BRAÇOS MARCA SITTZ	0,01	Próprio	Não Tombado	Servível	Bom	Não	Não	Móvel	5	Removível	Bens Próprios - Administração	Móveis e utensílios	1.2.3.01.05.999	30/06/2022	490,00	R$ 0,00
01/2017	26822234000108	SALVADOR	94	01	30	CADEIRA	MS MOVEIS E DECORACOES EIRELI - EPP	680	Aquisição	-12.969.402	-38.512.809	Móveis e Utensílios	13/03/2018			CADEIRA GIRATÓRIA COM ESTR. METÁLICA, ASSENTO ESTOFADO EM TECIDO VERDE, ENCOSTO EM TELA E BRAÇOS MARCA SITTZ	0,01	Próprio	Não Tombado	Servível	Bom	Não	Não	Móvel	5	Removível	Bens Próprios - Administração	Móveis e utensílios	1.2.3.01.05.999	30/06/2022	490,00	R$ 0,00
01/2017	26822234000108	SALVADOR	94	01	30	CADEIRA	MS MOVEIS E DECORACOES EIRELI - EPP	681	Aquisição	-12.969.402	-38.512.809	Móveis e Utensílios	13/03/2018			CADEIRA GIRATÓRIA COM ESTR. METÁLICA, ASSENTO ESTOFADO EM TECIDO CINZA, ENCOSTO EM TELA E BRAÇOS MARCA SITTZ	0,01	Próprio	Não Tombado	Servível	Bom	Não	Não	Móvel	5	Removível	Bens Próprios - Administração	Móveis e utensílios	1.2.3.01.05.999	30/06/2022	490,00	R$ 0,00
01/2017	26822234000108	SALVADOR	94	01	30	CADEIRA	MS MOVEIS E DECORACOES EIRELI - EPP	682	Aquisição	-12.969.402	-38.512.809	Móveis e Utensílios	13/03/2018			CADEIRA GIRATÓRIA COM ESTR. METÁLICA, ASSENTO ESTOFADO EM TECIDO VERDE, ENCOSTO EM TELA E BRAÇOS MARCA SITTZ	0,01	Próprio	Não Tombado	Servível	Bom	Não	Não	Móvel	5	Removível	Bens Próprios - Administração	Móveis e utensílios	1.2.3.01.05.999	30/06/2022	490,00	R$ 0,00

Nº Contrato	CNPJ Empresa	Nome Porto/Porto Organizado	Capítulo	Posição	Subposição	Nome Item	Fornecedor	Nº do Registro Patrimonial	Modalidade de Tombamento	Latitude	Longitude	Destinação	Data de Tombamento	Capacidade	Unidade de Medida	Especificação Técnica	Valor Original de Compra (R$)	Fonte de recurso	Histórico	Situação	Estado de Conservação	Bem da União	Bem Reversível	Natureza	Tempo de Utilização (anos)	Vinculação Contratual	Tipo de Bem	Grupo de bens	Conta Contábil (Plano de Contas Regulatório)	Data da Avaliação	Valor Justo de mercado (R$)	Valor Residual (R$) - unitário [E] { ao final da vida útil}
01/2017	26822234000108	SALVADOR	94	01	30	CADEIRA	MS MOVEIS E DECORACOES EIRELI - EPP	683	Aquisição	-12.969.402	-38.512.809	Móveis e Utensílios	13/03/2018			CADEIRA GIRATÓRIA COM ESTR. METÁLICA, ASSENTO ESTOFADO EM TECIDO VERDE, ENCOSTO EM TELA E BRAÇOS MARCA SITTZ	0,01	Próprio	Não Tombado	Servível	Bom	Não	Não	Móvel	5	Removível	Bens Próprios - Administração	Móveis e utensílios	1.2.3.01.05.999	30/06/2022	490,00	R$ 0,00
01/2017	26822234000108	SALVADOR	94	01	30	CADEIRA	MS MOVEIS E DECORACOES EIRELI - EPP	684	Aquisição	-12.969.402	-38.512.809	Móveis e Utensílios	13/03/2018			CADEIRA GIRATÓRIA COM ESTR. METÁLICA, ASSENTO ESTOFADO EM TECIDO VERDE, ENCOSTO EM TELA E BRAÇOS MARCA SITTZ	0,01	Próprio	Não Tombado	Servível	Bom	Não	Não	Móvel	5	Removível	Bens Próprios - Administração	Móveis e utensílios	1.2.3.01.05.999	30/06/2022	490,00	R$ 0,00
01/2017	26822234000108	SALVADOR	94	01	30	CADEIRA	MS MOVEIS E DECORACOES EIRELI - EPP	685	Aquisição	-12.969.402	-38.512.809	Móveis e Utensílios	13/03/2018			CADEIRA GIRATÓRIA COM ESTR. METÁLICA, ASSENTO ESTOFADO EM TECIDO CINZA, ENCOSTO EM TELA E BRAÇOS MARCA SITTZ	0,01	Próprio	Não Tombado	Servível	Bom	Não	Não	Móvel	5	Removível	Bens Próprios - Administração	Móveis e utensílios	1.2.3.01.05.999	30/06/2022	490,00	R$ 0,00
01/2017	26822234000108	SALVADOR	94	01	30	CADEIRA	MS MOVEIS E DECORACOES EIRELI - EPP	686	Aquisição	-12.969.402	-38.512.809	Móveis e Utensílios	13/03/2018			CADEIRA GIRATÓRIA COM ESTR. METÁLICA, ASSENTO ESTOFADO EM TECIDO VERDE, ENCOSTO EM TELA E BRAÇOS MARCA SITTZ	0,01	Próprio	Não Tombado	Servível	Bom	Não	Não	Móvel	5	Removível	Bens Próprios - Administração	Móveis e utensílios	1.2.3.01.05.999	30/06/2022	490,00	R$ 0,00
01/2017	26822234000108	SALVADOR	94	01	30	CADEIRA	MS MOVEIS E DECORACOES EIRELI - EPP	687	Aquisição	-12.969.402	-38.512.809	Móveis e Utensílios	13/03/2018			CADEIRA GIRATÓRIA COM ESTR. METÁLICA, ASSENTO ESTOFADO EM TECIDO VERDE, ENCOSTO EM TELA E BRAÇOS MARCA SITTZ	0,01	Próprio	Não Tombado	Servível	Bom	Não	Não	Móvel	5	Removível	Bens Próprios - Administração	Móveis e utensílios	1.2.3.01.05.999	30/06/2022	490,00	R$ 0,00
01/2017	26822234000108	SALVADOR	94	01	30	CADEIRA	MS MOVEIS E DECORACOES EIRELI - EPP	688	Aquisição	-12.969.402	-38.512.809	Móveis e Utensílios	13/03/2018			CADEIRA GIRATÓRIA COM ESTR. METÁLICA, ASSENTO ESTOFADO EM TECIDO VERDE, ENCOSTO EM TELA E BRAÇOS MARCA SITTZ	0,01	Próprio	Não Tombado	Servível	Bom	Não	Não	Móvel	5	Removível	Bens Próprios - Administração	Móveis e utensílios	1.2.3.01.05.999	30/06/2022	490,00	R$ 0,00
01/2017	26822234000108	SALVADOR	94	01	30	CADEIRA	MS MOVEIS E DECORACOES EIRELI - EPP	689	Aquisição	-12.969.402	-38.512.809	Móveis e Utensílios	13/03/2018			CADEIRA GIRATÓRIA COM ESTR. METÁLICA, ASSENTO ESTOFADO EM TECIDO CINZA, ENCOSTO EM TELA E BRAÇOS MARCA SITTZ	0,01	Próprio	Não Tombado	Servível	Bom	Não	Não	Móvel	5	Removível	Bens Próprios - Administração	Móveis e utensílios	1.2.3.01.05.999	30/06/2022	490,00	R$ 0,00
01/2017	26822234000108	SALVADOR	94	01	30	CADEIRA	MS MOVEIS E DECORACOES EIRELI - EPP	690	Aquisição	-12.969.402	-38.512.809	Móveis e Utensílios	13/03/2018			CADEIRA GIRATÓRIA COM ESTR. METÁLICA, ASSENTO ESTOFADO EM TECIDO VERDE, ENCOSTO EM TELA E BRAÇOS MARCA SITTZ	0,01	Próprio	Não Tombado	Servível	Bom	Não	Não	Móvel	5	Removível	Bens Próprios - Administração	Móveis e utensílios	1.2.3.01.05.999	30/06/2022	490,00	R$ 0,00

Nº Contrato	CNPJ Empresa	Nome Porto/Porto Organizado	Capítulo	Posição	Subposição	Nome Item	Fornecedor	Nº do Registro Patrimonial	Modalidade de Tombamento	Latitude	Longitude	Destinação	Data de Tombamento	Capacidade	Unidade de Medida	Especificação Técnica	Valor Original de Compra (R$)	Fonte de recurso	Histórico	Situação	Estado de Conservação	Bem da União	Bem Reversível	Natureza	Tempo de Utilização (anos)	Vinculação Contratual	Tipo de Bem	Grupo de bens	Conta Contábil (Plano de Contas Regulatório)	Data da Avaliação	Valor Justo de mercado (R$)	Valor Residual (R$) - unitário [E] { ao final da vida útil}
01/2017	26822234000108	SALVADOR	94	01	30	CADEIRA	MS MOVEIS E DECORACOES EIRELI - EPP	691	Aquisição	-12.969.402	-38.512.809	Móveis e Utensílios	13/03/2018			CADEIRA GIRATÓRIA COM ESTR. METÁLICA, ASSENTO ESTOFADO EM TECIDO VERDE, ENCOSTO EM TELA E BRAÇOS MARCA SITTZ	0,01	Próprio	Não Tombado	Servível	Bom	Não	Não	Móvel	5	Removível	Bens Próprios - Administração	Móveis e utensílios	1.2.3.01.05.999	30/06/2022	490,00	R$ 0,00
01/2017	26822234000108	SALVADOR	94	01	30	CADEIRA	MS MOVEIS E DECORACOES EIRELI - EPP	692	Aquisição	-12.969.402	-38.512.809	Móveis e Utensílios	13/03/2018			CADEIRA GIRATÓRIA COM ESTR. METÁLICA, ASSENTO ESTOFADO EM TECIDO CINZA, ENCOSTO EM TELA E BRAÇOS MARCA SITTZ	0,01	Próprio	Não Tombado	Servível	Bom	Não	Não	Móvel	5	Removível	Bens Próprios - Administração	Móveis e utensílios	1.2.3.01.05.999	30/06/2022	490,00	R$ 0,00
01/2017	26822234000108	SALVADOR	94	01	30	CADEIRA	MS MOVEIS E DECORACOES EIRELI - EPP	693	Aquisição	-12.969.402	-38.512.809	Móveis e Utensílios	13/03/2018			CADEIRA GIRATÓRIA COM ESTR. METÁLICA, ASSENTO ESTOFADO EM TECIDO VERDE, ENCOSTO EM TELA E BRAÇOS MARCA SITTZ	0,01	Próprio	Não Tombado	Servível	Bom	Não	Não	Móvel	5	Removível	Bens Próprios - Administração	Móveis e utensílios	1.2.3.01.05.999	30/06/2022	490,00	R$ 0,00
01/2017	26822234000108	SALVADOR	94	01	30	CADEIRA	MS MOVEIS E DECORACOES EIRELI - EPP	694	Aquisição	-12.969.402	-38.512.809	Móveis e Utensílios	13/03/2018			CADEIRA GIRATÓRIA COM ESTR. METÁLICA, ASSENTO ESTOFADO EM TECIDO CINZA, ENCOSTO EM TELA E BRAÇOS MARCA SITTZ	0,01	Próprio	Não Tombado	Servível	Bom	Não	Não	Móvel	5	Removível	Bens Próprios - Administração	Móveis e utensílios	1.2.3.01.05.999	30/06/2022	490,00	R$ 0,00
01/2017	26822234000108	SALVADOR	94	01	30	CADEIRA	MS MOVEIS E DECORACOES EIRELI - EPP	695	Aquisição	-12.969.402	-38.512.809	Móveis e Utensílios	13/03/2018			CADEIRA GIRATÓRIA COM ESTR. METÁLICA, ASSENTO ESTOFADO EM TECIDO VERDE, ENCOSTO EM TELA E BRAÇOS MARCA SITTZ	0,01	Próprio	Não Tombado	Servível	Bom	Não	Não	Móvel	5	Removível	Bens Próprios - Administração	Móveis e utensílios	1.2.3.01.05.999	30/06/2022	490,00	R$ 0,00
01/2017	26822234000108	SALVADOR	94	01	30	CADEIRA	MS MOVEIS E DECORACOES EIRELI - EPP	696	Aquisição	-12.969.402	-38.512.809	Móveis e Utensílios	13/03/2018			CADEIRA GIRATÓRIA COM ESTR. METÁLICA, ASSENTO ESTOFADO EM TECIDO CINZA, ENCOSTO EM TELA E BRAÇOS MARCA SITTZ	0,01	Próprio	Não Tombado	Servível	Bom	Não	Não	Móvel	5	Removível	Bens Próprios - Administração	Móveis e utensílios	1.2.3.01.05.999	30/06/2022	490,00	R$ 0,00
01/2017	26822234000108	SALVADOR	94	01	30	CADEIRA	MS MOVEIS E DECORACOES EIRELI - EPP	697	Aquisição	-12.969.402	-38.512.809	Móveis e Utensílios	13/03/2018			CADEIRA GIRATÓRIA COM ESTR. METÁLICA, ASSENTO ESTOFADO EM TECIDO CINZA, ENCOSTO EM TELA E BRAÇOS MARCA SITTZ	0,01	Próprio	Não Tombado	Servível	Bom	Não	Não	Móvel	5	Removível	Bens Próprios - Administração	Móveis e utensílios	1.2.3.01.05.999	30/06/2022	490,00	R$ 0,00
01/2017	26822234000108	SALVADOR	94	01	30	CADEIRA	MS MOVEIS E DECORACOES EIRELI - EPP	698	Aquisição	-12.969.402	-38.512.809	Móveis e Utensílios	13/03/2018			CADEIRA GIRATÓRIA COM ESTR. METÁLICA, ASSENTO ESTOFADO EM TECIDO VERDE, ENCOSTO EM TELA E BRAÇOS MARCA SITTZ	0,01	Próprio	Não Tombado	Servível	Bom	Não	Não	Móvel	5	Removível	Bens Próprios - Administração	Móveis e utensílios	1.2.3.01.05.999	30/06/2022	490,00	R$ 0,00

Nº Contrato	CNPJ Empresa	Nome Porto/Porto Organizado	Capítulo	Posição	Subposição	Nome Item	Fornecedor	Nº do Registro Patrimonial	Modalidade de Tombamento	Latitude	Longitude	Destinação	Data de Tombamento	Capacidade	Unidade de Medida	Especificação Técnica	Valor Original de Compra (R$)	Fonte de recurso	Histórico	Situação	Estado de Conservação	Bem da União	Bem Reversível	Natureza	Tempo de Utilização (anos)	Vinculação Contratual	Tipo de Bem	Grupo de bens	Conta Contábil (Plano de Contas Regulatório)	Data da Avaliação	Valor Justo de mercado (R$)	Valor Residual (R$) - unitário [E] { ao final da vida útil}
01/2017	26822234000108	SALVADOR	94	01	30	CADEIRA	MS MOVEIS E DECORACOES EIRELI - EPP	699	Aquisição	-12.969.402	-38.512.809	Móveis e Utensílios	13/03/2018			CADEIRA GIRATÓRIA COM ESTR. METÁLICA, ASSENTO ESTOFADO EM TECIDO AMARELO, ENCOSTO EM TELA E BRAÇOS MARCA SITTZ	0,01	Próprio	Não Tombado	Servível	Bom	Não	Não	Móvel	5	Removível	Bens Próprios - Administração	Móveis e utensílios	1.2.3.01.05.999	30/06/2022	490,00	R$ 0,00
01/2017	26822234000108	SALVADOR	94	01	30	CADEIRA	MS MOVEIS E DECORACOES EIRELI - EPP	700	Aquisição	-12.969.402	-38.512.809	Móveis e Utensílios	13/03/2018			CADEIRA GIRATÓRIA COM ESTR. METÁLICA, ASSENTO ESTOFADO EM TECIDO AMARELO, ENCOSTO EM TELA E BRAÇOS MARCA SITTZ	0,01	Próprio	Não Tombado	Servível	Bom	Não	Não	Móvel	5	Removível	Bens Próprios - Administração	Móveis e utensílios	1.2.3.01.05.999	30/06/2022	490,00	R$ 0,00
01/2017	26822234000108	SALVADOR	94	01	30	CADEIRA	MS MOVEIS E DECORACOES EIRELI - EPP	701	Aquisição	-12.969.402	-38.512.809	Móveis e Utensílios	13/03/2018			CADEIRA GIRATÓRIA COM ESTR. METÁLICA, ASSENTO ESTOFADO EM TECIDO AMARELO, ENCOSTO EM TELA E BRAÇOS MARCA SITTZ	0,01	Próprio	Não Tombado	Servível	Bom	Não	Não	Móvel	5	Removível	Bens Próprios - Administração	Móveis e utensílios	1.2.3.01.05.999	30/06/2022	490,00	R$ 0,00
01/2017	26822234000108	SALVADOR	94	01	30	CADEIRA	MS MOVEIS E DECORACOES EIRELI - EPP	702	Aquisição	-12.969.402	-38.512.809	Móveis e Utensílios	13/03/2018			CADEIRA GIRATÓRIA COM ESTR. METÁLICA, ASSENTO ESTOFADO EM TECIDO AMARELO, ENCOSTO EM TELA E BRAÇOS MARCA SITTZ	0,01	Próprio	Não Tombado	Servível	Bom	Não	Não	Móvel	5	Removível	Bens Próprios - Administração	Móveis e utensílios	1.2.3.01.05.999	30/06/2022	490,00	R$ 0,00
01/2017	26822234000108	SALVADOR	94	01	30	CADEIRA	MS MOVEIS E DECORACOES EIRELI - EPP	703	Aquisição	-12.969.402	-38.512.809	Móveis e Utensílios	13/03/2018			CADEIRA GIRATÓRIA COM ESTR. METÁLICA, ASSENTO ESTOFADO EM TECIDO AMARELO, ENCOSTO EM TELA E BRAÇOS MARCA SITTZ	0,01	Próprio	Não Tombado	Servível	Bom	Não	Não	Móvel	5	Removível	Bens Próprios - Administração	Móveis e utensílios	1.2.3.01.05.999	30/06/2022	490,00	R$ 0,00
01/2017	26822234000108	SALVADOR	94	01	30	CADEIRA	MS MOVEIS E DECORACOES EIRELI - EPP	704	Aquisição	-12.969.402	-38.512.809	Móveis e Utensílios	13/03/2018			CADEIRA GIRATÓRIA COM ESTR. METÁLICA, ASSENTO ESTOFADO EM TECIDO AMARELO, ENCOSTO EM TELA E BRAÇOS MARCA SITTZ	0,01	Próprio	Não Tombado	Servível	Bom	Não	Não	Móvel	5	Removível	Bens Próprios - Administração	Móveis e utensílios	1.2.3.01.05.999	30/06/2022	490,00	R$ 0,00
01/2017	26822234000108	SALVADOR	94	01	30	CADEIRA	MS MOVEIS E DECORACOES EIRELI - EPP	705	Aquisição	-12.969.402	-38.512.809	Móveis e Utensílios	13/03/2018			CADEIRA GIRATÓRIA COM ESTR. METÁLICA, ASSENTO ESTOFADO EM TECIDO AMARELO, ENCOSTO EM TELA E BRAÇOS MARCA SITTZ	0,01	Próprio	Não Tombado	Servível	Bom	Não	Não	Móvel	5	Removível	Bens Próprios - Administração	Móveis e utensílios	1.2.3.01.05.999	30/06/2022	490,00	R$ 0,00
01/2017	26822234000108	SALVADOR	94	01	30	CADEIRA	MS MOVEIS E DECORACOES EIRELI - EPP	706	Aquisição	-12.969.402	-38.512.809	Móveis e Utensílios	13/03/2018			CADEIRA GIRATÓRIA COM ESTR. METÁLICA, ASSENTO ESTOFADO EM TECIDO AMARELO, ENCOSTO EM TELA E BRAÇOS MARCA SITTZ	0,01	Próprio	Não Tombado	Servível	Bom	Não	Não	Móvel	5	Removível	Bens Próprios - Administração	Móveis e utensílios	1.2.3.01.05.999	30/06/2022	490,00	R$ 0,00

Nº Contrato	CNPJ Empresa	Nome Porto/Porto Organizado	Capítulo	Posição	Subposição	Nome Item	Fornecedor	Nº do Registro Patrimonial	Modalidade de Tombamento	Latitude	Longitude	Destinação	Data de Tombamento	Capacidade	Unidade de Medida	Especificação Técnica	Valor Original de Compra (R$)	Fonte de recurso	Histórico	Situação	Estado de Conservação	Bem da União	Bem Reversível	Natureza	Tempo de Utilização (anos)	Vinculação Contratual	Tipo de Bem	Grupo de bens	Conta Contábil (Plano de Contas Regulatório)	Data da Avaliação	Valor Justo de mercado (R$)	Valor Residual (R$) - unitário [E] { ao final da vida útil}
01/2017	26822234000108	SALVADOR	94	01	30	CADEIRA	MS MOVEIS E DECORACOES EIRELI - EPP	707	Aquisição	-12.969.402	-38.512.809	Móveis e Utensílios	13/03/2018			CADEIRA GIRATÓRIA COM ESTR. METÁLICA, ASSENTO ESTOFADO EM TECIDO AMARELO, ENCOSTO EM TELA E BRAÇOS MARCA SITTZ	0,01	Próprio	Não Tombado	Servível	Bom	Não	Não	Móvel	5	Removível	Bens Próprios - Administração	Móveis e utensílios	1.2.3.01.05.999	30/06/2022	490,00	R$ 0,00
01/2017	26822234000108	SALVADOR	94	01	30	CADEIRA	MS MOVEIS E DECORACOES EIRELI - EPP	708	Aquisição	-12.969.402	-38.512.809	Móveis e Utensílios	13/03/2018			CADEIRA GIRATÓRIA COM ESTR. METÁLICA, ASSENTO ESTOFADO EM TECIDO AMARELO, ENCOSTO EM TELA E BRAÇOS MARCA SITTZ	0,01	Próprio	Não Tombado	Servível	Bom	Não	Não	Móvel	5	Removível	Bens Próprios - Administração	Móveis e utensílios	1.2.3.01.05.999	30/06/2022	490,00	R$ 0,00
01/2017	26822234000108	SALVADOR	94	01	30	CADEIRA	MS MOVEIS E DECORACOES EIRELI - EPP	709	Aquisição	-12.969.402	-38.512.809	Móveis e Utensílios	13/03/2018			CADEIRA GIRATÓRIA COM ESTR. METÁLICA, ASSENTO ESTOFADO EM TECIDO AMARELO, ENCOSTO EM TELA E BRAÇOS MARCA SITTZ	0,01	Próprio	Não Tombado	Servível	Bom	Não	Não	Móvel	5	Removível	Bens Próprios - Administração	Móveis e utensílios	1.2.3.01.05.999	30/06/2022	490,00	R$ 0,00
01/2017	26822234000108	SALVADOR	94	01	30	CADEIRA	MS MOVEIS E DECORACOES EIRELI - EPP	710	Aquisição	-12.969.402	-38.512.809	Móveis e Utensílios	13/03/2018			CADEIRA GIRATÓRIA COM ESTR. METÁLICA, ASSENTO ESTOFADO EM TECIDO AMARELO, ENCOSTO EM TELA E BRAÇOS MARCA SITTZ	0,01	Próprio	Não Tombado	Servível	Bom	Não	Não	Móvel	5	Removível	Bens Próprios - Administração	Móveis e utensílios	1.2.3.01.05.999	30/06/2022	490,00	R$ 0,00
01/2017	26822234000108	SALVADOR	94	01	30	CADEIRA	MS MOVEIS E DECORACOES EIRELI - EPP	711	Aquisição	-12.969.402	-38.512.809	Móveis e Utensílios	13/03/2018			CADEIRA GIRATÓRIA COM ESTR. METÁLICA, ASSENTO ESTOFADO EM TECIDO AMARELO, ENCOSTO EM TELA E BRAÇOS MARCA SITTZ	0,01	Próprio	Não Tombado	Servível	Bom	Não	Não	Móvel	5	Removível	Bens Próprios - Administração	Móveis e utensílios	1.2.3.01.05.999	30/06/2022	490,00	R$ 0,00
01/2017	26822234000108	SALVADOR	94	01	30	CADEIRA	MS MOVEIS E DECORACOES EIRELI - EPP	712	Aquisição	-12.969.402	-38.512.809	Móveis e Utensílios	13/03/2018			CADEIRA GIRATÓRIA COM ESTR. METÁLICA, ASSENTO ESTOFADO EM TECIDO AMARELO, ENCOSTO EM TELA E BRAÇOS MARCA SITTZ	0,01	Próprio	Não Tombado	Servível	Bom	Não	Não	Móvel	5	Removível	Bens Próprios - Administração	Móveis e utensílios	1.2.3.01.05.999	30/06/2022	490,00	R$ 0,00
01/2017	26822234000108	SALVADOR	94	01	30	CADEIRA	MS MOVEIS E DECORACOES EIRELI - EPP	713	Aquisição	-12.969.402	-38.512.809	Móveis e Utensílios	13/03/2018			CADEIRA GIRATÓRIA COM ESTR. METÁLICA, ASSENTO ESTOFADO EM TECIDO AMARELO, ENCOSTO EM TELA E BRAÇOS MARCA SITTZ	0,01	Próprio	Não Tombado	Servível	Bom	Não	Não	Móvel	5	Removível	Bens Próprios - Administração	Móveis e utensílios	1.2.3.01.05.999	30/06/2022	490,00	R$ 0,00
01/2017	26822234000108	SALVADOR	94	01	30	CADEIRA	MS MOVEIS E DECORACOES EIRELI - EPP	714	Aquisição	-12.969.402	-38.512.809	Móveis e Utensílios	13/03/2018			CADEIRA GIRATÓRIA COM ESTR. METÁLICA, ASSENTO ESTOFADO EM TECIDO AMARELO, ENCOSTO EM TELA E BRAÇOS MARCA SITTZ	0,01	Próprio	Não Tombado	Servível	Bom	Não	Não	Móvel	5	Removível	Bens Próprios - Administração	Móveis e utensílios	1.2.3.01.05.999	30/06/2022	490,00	R$ 0,00

Nº Contrato	CNPJ Empresa	Nome Porto/Porto Organizado	Capítulo	Posição	Subposição	Nome Item	Fornecedor	Nº do Registro Patrimonial	Modalidade de Tombamento	Latitude	Longitude	Destinação	Data de Tombamento	Capacidade	Unidade de Medida	Especificação Técnica	Valor Original de Compra (R$)	Fonte de recurso	Histórico	Situação	Estado de Conservação	Bem da União	Bem Reversível	Natureza	Tempo de Utilização (anos)	Vinculação Contratual	Tipo de Bem	Grupo de bens	Conta Contábil (Plano de Contas Regulatório)	Data da Avaliação	Valor Justo de mercado (R$)	Valor Residual (R$) - unitário [E] { ao final da vida útil}
01/2017	26822234000108	SALVADOR	94	01	30	CADEIRA	MS MOVEIS E DECORACOES EIRELI - EPP	715	Aquisição	-12.969.402	-38.512.809	Móveis e Utensílios	13/03/2018			CADEIRA GIRATÓRIA COM ESTR. METÁLICA, ASSENTO ESTOFADO EM TECIDO CINZA, ENCOSTO EM TELA E BRAÇOS MARCA SITTZ	0,01	Próprio	Não Tombado	Servível	Bom	Não	Não	Móvel	5	Removível	Bens Próprios - Administração	Móveis e utensílios	1.2.3.01.05.999	30/06/2022	490,00	R$ 0,00
01/2017	26822234000108	SALVADOR	94	01	30	CADEIRA	MS MOVEIS E DECORACOES EIRELI - EPP	716	Aquisição	-12.969.402	-38.512.809	Móveis e Utensílios	13/03/2018			CADEIRA GIRATÓRIA COM ESTR. METÁLICA, ASSENTO ESTOFADO EM TECIDO VERDE, ENCOSTO EM TELA E BRAÇOS MARCA SITTZ	0,01	Próprio	Não Tombado	Servível	Bom	Não	Não	Móvel	5	Removível	Bens Próprios - Administração	Móveis e utensílios	1.2.3.01.05.999	30/06/2022	490,00	R$ 0,00
01/2017	26822234000108	SALVADOR	94	01	30	CADEIRA	MS MOVEIS E DECORACOES EIRELI - EPP	717	Aquisição	-12.969.402	-38.512.809	Móveis e Utensílios	13/03/2018			CADEIRA GIRATÓRIA COM ESTR. METÁLICA, ASSENTO ESTOFADO EM TECIDO VERDE, ENCOSTO EM TELA E BRAÇOS MARCA SITTZ	0,01	Próprio	Não Tombado	Servível	Bom	Não	Não	Móvel	5	Removível	Bens Próprios - Administração	Móveis e utensílios	1.2.3.01.05.999	30/06/2022	490,00	R$ 0,00
01/2017	26822234000108	SALVADOR	94	01	30	CADEIRA	MS MOVEIS E DECORACOES EIRELI - EPP	718	Aquisição	-12.969.402	-38.512.809	Móveis e Utensílios	13/03/2018			CADEIRA GIRATÓRIA COM ESTR. METÁLICA, ASSENTO ESTOFADO EM TECIDO VERDE, ENCOSTO EM TELA E BRAÇOS MARCA SITTZ	0,01	Próprio	Não Tombado	Servível	Bom	Não	Não	Móvel	5	Removível	Bens Próprios - Administração	Móveis e utensílios	1.2.3.01.05.999	30/06/2022	490,00	R$ 0,00
01/2017	26822234000108	SALVADOR	94	01	30	CADEIRA	MS MOVEIS E DECORACOES EIRELI - EPP	719	Aquisição	-12.969.402	-38.512.809	Móveis e Utensílios	13/03/2018			CADEIRA GIRATÓRIA COM ESTR. METÁLICA, ASSENTO ESTOFADO EM TECIDO VERDE, ENCOSTO EM TELA E BRAÇOS MARCA SITTZ	0,01	Próprio	Não Tombado	Servível	Bom	Não	Não	Móvel	5	Removível	Bens Próprios - Administração	Móveis e utensílios	1.2.3.01.05.999	30/06/2022	490,00	R$ 0,00
01/2017	26822234000108	SALVADOR	94	01	30	CADEIRA	MS MOVEIS E DECORACOES EIRELI - EPP	720	Aquisição	-12.969.402	-38.512.809	Móveis e Utensílios	13/03/2018			CADEIRA GIRATÓRIA COM ESTR. METÁLICA, ASSENTO ESTOFADO EM TECIDO VERDE, ENCOSTO EM TELA E BRAÇOS MARCA SITTZ	0,01	Próprio	Não Tombado	Servível	Bom	Não	Não	Móvel	5	Removível	Bens Próprios - Administração	Móveis e utensílios	1.2.3.01.05.999	30/06/2022	490,00	R$ 0,00
01/2017	26822234000108	SALVADOR	94	01	30	CADEIRA	MS MOVEIS E DECORACOES EIRELI - EPP	721	Aquisição	-12.969.402	-38.512.809	Móveis e Utensílios	13/03/2018			CADEIRA GIRATÓRIA COM ESTR. METÁLICA, ASSENTO ESTOFADO EM TECIDO CINZA, ENCOSTO EM TELA E BRAÇOS MARCA SITTZ	0,01	Próprio	Não Tombado	Servível	Bom	Não	Não	Móvel	5	Removível	Bens Próprios - Administração	Móveis e utensílios	1.2.3.01.05.999	30/06/2022	490,00	R$ 0,00
01/2017	26822234000108	SALVADOR	94	01	30	CADEIRA	MS MOVEIS E DECORACOES EIRELI - EPP	722	Aquisição	-12.969.402	-38.512.809	Móveis e Utensílios	13/03/2018			CADEIRA GIRATÓRIA COM ESTR. METÁLICA, ASSENTO ESTOFADO EM TECIDO CINZA, ENCOSTO EM TELA E BRAÇOS MARCA SITTZ	0,01	Próprio	Não Tombado	Servível	Bom	Não	Não	Móvel	5	Removível	Bens Próprios - Administração	Móveis e utensílios	1.2.3.01.05.999	30/06/2022	490,00	R$ 0,00

Nº Contrato	CNPJ Empresa	Nome Porto/Porto Organizado	Capítulo	Posição	Subposição	Nome Item	Fornecedor	Nº do Registro Patrimonial	Modalidade de Tombamento	Latitude	Longitude	Destinação	Data de Tombamento	Capacidade	Unidade de Medida	Especificação Técnica	Valor Original de Compra (R$)	Fonte de recurso	Histórico	Situação	Estado de Conservação	Bem da União	Bem Reversível	Natureza	Tempo de Utilização (anos)	Vinculação Contratual	Tipo de Bem	Grupo de bens	Conta Contábil (Plano de Contas Regulatório)	Data da Avaliação	Valor Justo de mercado (R$)	Valor Residual (R$) - unitário [E] { ao final da vida útil}
01/2017	26822234000108	SALVADOR	94	01	30	CADEIRA	MS MOVEIS E DECORACOES EIRELI - EPP	723	Aquisição	-12.969.402	-38.512.809	Móveis e Utensílios	29/09/2017			CADEIRA GIRATÓRIA COM ESTR. METÁLICA, ASSENTO ESTOFADO EM TECIDO VERMELHO, ENCOSTO EM TELA E BRAÇOS MARCA SITTZ	737,36	Próprio	Tombado	Servível	Bom	Não	Não	Móvel	5	Removível	Bens próprios - Administração	Móveis e utensílios	1.2.3.01.05.999	30/06/2022	490,00	R$ 72,43
01/2017	26822234000108	SALVADOR	94	01	30	CADEIRA	MS MOVEIS E DECORACOES EIRELI - EPP	724	Aquisição	-12.969.402	-38.512.809	Móveis e Utensílios	29/09/2017			CADEIRA GIRATÓRIA COM ESTR. METÁLICA, ASSENTO ESTOFADO EM TECIDO VERMELHO, ENCOSTO EM TELA E BRAÇOS MARCA SITTZ	737,36	Próprio	Tombado	Servível	Bom	Não	Não	Móvel	5	Removível	Bens próprios - Administração	Móveis e utensílios	1.2.3.01.05.999	30/06/2022	490,00	R$ 72,43
01/2017	26822234000108	SALVADOR	94	01	30	CADEIRA	MS MOVEIS E DECORACOES EIRELI - EPP	725	Aquisição	-12.969.402	-38.512.809	Móveis e Utensílios	29/09/2017			CADEIRA GIRATÓRIA COM ESTR. METÁLICA, ASSENTO ESTOFADO EM TECIDO VERMELHO, ENCOSTO EM TELA E BRAÇOS MARCA SITTZ	0,01	Próprio	Não Tombado	Servível	Bom	Não	Não	Móvel	5	Removível	Bens próprios - Administração	Móveis e utensílios	1.2.3.01.05.999	30/06/2022	490,00	R$ 0,00
01/2017	26822234000108	SALVADOR	94	01	30	CADEIRA	MS MOVEIS E DECORACOES EIRELI - EPP	726	Aquisição	-12.969.402	-38.512.809	Móveis e Utensílios	29/09/2017			CADEIRA GIRATÓRIA COM ESTR. METÁLICA, ASSENTO ESTOFADO EM TECIDO VERMELHO, ENCOSTO EM TELA E BRAÇOS MARCA SITTZ	737,37	Próprio	Tombado	Servível	Bom	Não	Não	Móvel	5	Removível	Bens próprios - Administração	Móveis e utensílios	1.2.3.01.05.999	30/06/2022	490,00	R$ 72,43
01/2017	26822234000108	SALVADOR	94	01	30	CADEIRA	MS MOVEIS E DECORACOES EIRELI - EPP	727	Aquisição	-12.969.402	-38.512.809	Móveis e Utensílios	29/09/2017			CADEIRA GIRATÓRIA COM ESTR. METÁLICA, ASSENTO ESTOFADO EM TECIDO VERMELHO, ENCOSTO EM TELA E BRAÇOS MARCA SITTZ	0,01	Próprio	Não Tombado	Servível	Bom	Não	Não	Móvel	5	Removível	Bens próprios - Administração	Móveis e utensílios	1.2.3.01.05.999	30/06/2022	490,00	R$ 0,00
01/2017	26822234000108	SALVADOR	94	01	30	CADEIRA	MS MOVEIS E DECORACOES EIRELI - EPP	728	Aquisição	-12.969.402	-38.512.809	Móveis e Utensílios	29/09/2017			CADEIRA GIRATÓRIA COM ESTR. METÁLICA, ASSENTO ESTOFADO EM TECIDO VERMELHO, ENCOSTO EM TELA E BRAÇOS MARCA SITTZ	0,01	Próprio	Não Tombado	Servível	Bom	Não	Não	Móvel	5	Removível	Bens próprios - Administração	Móveis e utensílios	1.2.3.01.05.999	30/06/2022	490,00	R$ 0,00
01/2017	26822234000108	SALVADOR	94	01	30	CADEIRA	MS MOVEIS E DECORACOES EIRELI - EPP	729	Aquisição	-12.969.402	-38.512.809	Móveis e Utensílios	13/03/2018			CADEIRA GIRATÓRIA COM ESTR. METÁLICA, ASSENTO ESTOFADO EM TECIDO AMARELO, ENCOSTO EM TELA E BRAÇOS MARCA SITTZ	0,01	Próprio	Não Tombado	Servível	Bom	Não	Não	Móvel	5	Removível	Bens próprios - Administração	Móveis e utensílios	1.2.3.01.05.999	30/06/2022	490,00	R$ 0,00
01/2017	26822234000108	SALVADOR	94	01	30	CADEIRA	MS MOVEIS E DECORACOES EIRELI - EPP	730	Aquisição	-12.969.402	-38.512.809	Móveis e Utensílios	13/03/2018			CADEIRA GIRATÓRIA COM ESTR. METÁLICA, ASSENTO ESTOFADO EM TECIDO AMARELO, ENCOSTO EM TELA E BRAÇOS MARCA SITTZ	0,01	Próprio	Não Tombado	Servível	Bom	Não	Não	Móvel	5	Removível	Bens próprios - Administração	Móveis e utensílios	1.2.3.01.05.999	30/06/2022	490,00	R$ 0,00

Nº Contrato	CNPJ Empresa	Nome Porto/Porto Organizado	Capítulo	Posição	Subposição	Nome Item	Fornecedor	Nº do Registro Patrimonial	Modalidade de Tombamento	Latitude	Longitude	Destinação	Data de Tombamento	Capacidade	Unidade de Medida	Especificação Técnica	Valor Original de Compra (R$)	Fonte de recurso	Histórico	Situação	Estado de Conservação	Bem da União	Bem Reversível	Natureza	Tempo de Utilização (anos)	Vinculação Contratual	Tipo de Bem	Grupo de bens	Conta Contábil (Plano de Contas Regulatório)	Data da Avaliação	Valor Justo de mercado (R$)	Valor Residual (R$) - unitário [E] { ao final da vida útil}
01/2017	26822234000108	SALVADOR	94	01	30	CADEIRA	MS MOVEIS E DECORACOES EIRELI - EPP	731	Aquisição	-12.969.402	-38.512.809	Móveis e Utensílios	13/03/2018			CADEIRA GIRATÓRIA COM ESTR. METÁLICA, ASSENTO ESTOFADO EM TECIDO AMARELO, ENCOSTO EM TELA E BRAÇOS MARCA SITTZ	0,01	Próprio	Não Tombado	Servível	Bom	Não	Não	Móvel	5	Removível	Bens Próprios - Administração	Móveis e utensílios	1.2.3.01.05.999	30/06/2022	490,00	R$ 0,00
01/2017	26822234000108	SALVADOR	94	01	30	CADEIRA	MS MOVEIS E DECORACOES EIRELI - EPP	732	Aquisição	-12.969.402	-38.512.809	Móveis e Utensílios	13/03/2018			CADEIRA GIRATÓRIA COM ESTR. METÁLICA, ASSENTO ESTOFADO EM TECIDO AMARELO, ENCOSTO EM TELA E BRAÇOS MARCA SITTZ	0,01	Próprio	Não Tombado	Servível	Bom	Não	Não	Móvel	5	Removível	Bens Próprios - Administração	Móveis e utensílios	1.2.3.01.05.999	30/06/2022	490,00	R$ 0,00
01/2017	26822234000108	SALVADOR	94	01	30	CADEIRA	MS MOVEIS E DECORACOES EIRELI - EPP	733	Aquisição	-12.969.402	-38.512.809	Móveis e Utensílios	13/03/2018			CADEIRA GIRATÓRIA COM ESTR. METÁLICA, ASSENTO ESTOFADO EM TECIDO AMARELO, ENCOSTO EM TELA E BRAÇOS MARCA SITTZ	0,01	Próprio	Não Tombado	Servível	Bom	Não	Não	Móvel	5	Removível	Bens Próprios - Administração	Móveis e utensílios	1.2.3.01.05.999	30/06/2022	490,00	R$ 0,00
01/2017	26822234000108	SALVADOR	94	01	30	CADEIRA	MS MOVEIS E DECORACOES EIRELI - EPP	734	Aquisição	-12.969.402	-38.512.809	Móveis e Utensílios	13/03/2018			CADEIRA GIRATÓRIA COM ESTR. METÁLICA, ASSENTO ESTOFADO EM TECIDO AMARELO, ENCOSTO EM TELA E BRAÇOS MARCA SITTZ	0,01	Próprio	Não Tombado	Servível	Bom	Não	Não	Móvel	5	Removível	Bens Próprios - Administração	Móveis e utensílios	1.2.3.01.05.999	30/06/2022	490,00	R$ 0,00
01/2017	26822234000108	SALVADOR	94	01	30	CADEIRA	MS MOVEIS E DECORACOES EIRELI - EPP	735	Aquisição	-12.969.402	-38.512.809	Móveis e Utensílios	13/03/2018			CADEIRA GIRATÓRIA COM ESTR. METÁLICA, ASSENTO ESTOFADO EM TECIDO AMARELO, ENCOSTO EM TELA E BRAÇOS MARCA SITTZ	0,01	Próprio	Não Tombado	Servível	Bom	Não	Não	Móvel	5	Removível	Bens Próprios - Administração	Móveis e utensílios	1.2.3.01.05.999	30/06/2022	490,00	R$ 0,00
01/2017	26822234000108	SALVADOR	94	01	30	CADEIRA	MS MOVEIS E DECORACOES EIRELI - EPP	736	Aquisição	-12.969.402	-38.512.809	Móveis e Utensílios	13/03/2018			CADEIRA GIRATÓRIA COM ESTR. METÁLICA, ASSENTO ESTOFADO EM TECIDO AMARELO, ENCOSTO EM TELA E BRAÇOS MARCA SITTZ	0,01	Próprio	Não Tombado	Servível	Bom	Não	Não	Móvel	5	Removível	Bens Próprios - Administração	Móveis e utensílios	1.2.3.01.05.999	30/06/2022	490,00	R$ 0,00
01/2017	26822234000108	SALVADOR	94	01	30	CADEIRA	MS MOVEIS E DECORACOES EIRELI - EPP	737	Aquisição	-12.969.402	-38.512.809	Móveis e Utensílios	13/03/2018			CADEIRA GIRATÓRIA COM ESTR. METÁLICA, ASSENTO ESTOFADO EM TECIDO AMARELO, ENCOSTO EM TELA E BRAÇOS MARCA SITTZ	0,01	Próprio	Não Tombado	Servível	Bom	Não	Não	Móvel	5	Removível	Bens Próprios - Administração	Móveis e utensílios	1.2.3.01.05.999	30/06/2022	490,00	R$ 0,00
01/2017	26822234000108	SALVADOR	94	01	30	CADEIRA	MS MOVEIS E DECORACOES EIRELI - EPP	738	Aquisição	-12.969.402	-38.512.809	Móveis e Utensílios	13/03/2018			CADEIRA GIRATÓRIA COM ESTR. METÁLICA, ASSENTO ESTOFADO EM TECIDO AMARELO, ENCOSTO EM TELA E BRAÇOS MARCA SITTZ	0,01	Próprio	Não Tombado	Servível	Bom	Não	Não	Móvel	5	Removível	Bens Próprios - Administração	Móveis e utensílios	1.2.3.01.05.999	30/06/2022	490,00	R$ 0,00

Nº Contrato	CNPJ Empresa	Nome Porto/Porto Organizado	Capítulo	Posição	Subposição	Nome Item	Fornecedor	Nº do Registro Patrimonial	Modalidade de Tombamento	Latitude	Longitude	Destinação	Data de Tombamento	Capacidade	Unidade de Medida	Especificação Técnica	Valor Original de Compra (R$)	Fonte de recurso	Histórico	Situação	Estado de Conservação	Bem da União	Bem Reversível	Natureza	Tempo de Utilização (anos)	Vinculação Contratual	Tipo de Bem	Grupo de bens	Conta Contábil (Plano de Contas Regulatório)	Data da Avaliação	Valor Justo de mercado (R$)	Valor Residual (R$) - unitário [E] { ao final da vida útil}
01/2017	26822234000108	SALVADOR	94	01	30	CADEIRA	MS MOVEIS E DECORACOES EIRELI - EPP	739	Aquisição	-12.969.402	-38.512.809	Móveis e Utensílios	13/03/2018			CADEIRA GIRATÓRIA COM ESTR. METÁLICA, ASSENTO ESTOFADO EM TECIDO AMARELO, ENCOSTO EM TELA E BRAÇOS MARCA SITTZ	0,01	Próprio	Não Tombado	Servível	Bom	Não	Não	Móvel	5	Removível	Bens Próprios - Administração	Móveis e utensílios	1.2.3.01.05.999	30/06/2022	490,00	R$ 0,00
01/2017	26822234000108	SALVADOR	94	01	30	CADEIRA	MS MOVEIS E DECORACOES EIRELI - EPP	740	Aquisição	-12.969.402	-38.512.809	Móveis e Utensílios	13/03/2018			CADEIRA GIRATÓRIA COM ESTR. METÁLICA, ASSENTO ESTOFADO EM TECIDO AMARELO, ENCOSTO EM TELA E BRAÇOS MARCA SITTZ	0,01	Próprio	Não Tombado	Servível	Bom	Não	Não	Móvel	5	Removível	Bens Próprios - Administração	Móveis e utensílios	1.2.3.01.05.999	30/06/2022	490,00	R$ 0,00
01/2017	26822234000108	SALVADOR	94	01	30	CADEIRA	MS MOVEIS E DECORACOES EIRELI - EPP	741	Aquisição	-12.969.402	-38.512.809	Móveis e Utensílios	13/03/2018			CADEIRA GIRATÓRIA COM ESTR. METÁLICA, ASSENTO ESTOFADO EM TECIDO AMARELO, ENCOSTO EM TELA E BRAÇOS MARCA SITTZ	0,01	Próprio	Não Tombado	Servível	Bom	Não	Não	Móvel	5	Removível	Bens Próprios - Administração	Móveis e utensílios	1.2.3.01.05.999	30/06/2022	490,00	R$ 0,00
01/2017	26822234000108	SALVADOR	94	01	30	CADEIRA	MS MOVEIS E DECORACOES EIRELI - EPP	742	Aquisição	-12.969.402	-38.512.809	Móveis e Utensílios	13/03/2018			CADEIRA GIRATÓRIA COM ESTR. METÁLICA, ASSENTO ESTOFADO EM TECIDO AMARELO, ENCOSTO EM TELA E BRAÇOS MARCA SITTZ	0,01	Próprio	Não Tombado	Servível	Bom	Não	Não	Móvel	5	Removível	Bens Próprios - Administração	Móveis e utensílios	1.2.3.01.05.999	30/06/2022	490,00	R$ 0,00
01/2017	26822234000108	SALVADOR	94	01	30	CADEIRA	MS MOVEIS E DECORACOES EIRELI - EPP	743	Aquisição	-12.969.402	-38.512.809	Móveis e Utensílios	13/03/2018			CADEIRA GIRATÓRIA COM ESTR. METÁLICA, ASSENTO ESTOFADO EM TECIDO AMARELO, ENCOSTO EM TELA E BRAÇOS MARCA SITTZ	0,01	Próprio	Não Tombado	Servível	Bom	Não	Não	Móvel	5	Removível	Bens Próprios - Administração	Móveis e utensílios	1.2.3.01.05.999	30/06/2022	490,00	R$ 0,01
01/2017	26822234000108	SALVADOR	94	01	30	CADEIRA	MS MOVEIS E DECORACOES EIRELI - EPP	744	Aquisição	-12.969.402	-38.512.809	Móveis e Utensílios	13/03/2018			CADEIRA GIRATÓRIA COM ESTR. METÁLICA, ASSENTO ESTOFADO EM TECIDO AMARELO, ENCOSTO EM TELA E BRAÇOS MARCA SITTZ	0,01	Próprio	Não Tombado	Servível	Bom	Não	Não	Móvel	5	Removível	Bens Próprios - Administração	Móveis e utensílios	1.2.3.01.05.999	30/06/2022	490,00	R$ 0,00
01/2017	26822234000108	SALVADOR	94	01	30	CADEIRA	MS MOVEIS E DECORACOES EIRELI - EPP	745	Aquisição	-12.969.402	-38.512.809	Móveis e Utensílios	13/03/2018			CADEIRA GIRATÓRIA COM ESTR. METÁLICA, ASSENTO ESTOFADO EM TECIDO AMARELO, ENCOSTO EM TELA E BRAÇOS MARCA SITTZ	0,01	Próprio	Não Tombado	Servível	Bom	Não	Não	Móvel	5	Removível	Bens Próprios - Administração	Móveis e utensílios	1.2.3.01.05.999	30/06/2022	490,00	R$ 0,00
01/2017	26822234000108	SALVADOR	94	01	30	CADEIRA	MS MOVEIS E DECORACOES EIRELI - EPP	746	Aquisição	-12.969.402	-38.512.809	Móveis e Utensílios	13/03/2018			CADEIRA GIRATÓRIA COM ESTR. METÁLICA, ASSENTO ESTOFADO EM TECIDO AMARELO, ENCOSTO EM TELA E BRAÇOS MARCA SITTZ	0,01	Próprio	Não Tombado	Servível	Bom	Não	Não	Móvel	5	Removível	Bens Próprios - Administração	Móveis e utensílios	1.2.3.01.05.999	30/06/2022	490,00	R$ 0,00

Nº Contrato	CNPJ Empresa	Nome Porto/Porto Organizado	Capítulo	Posição	Subposição	Nome Item	Fornecedor	Nº do Registro Patrimonial	Modalidade de Tombamento	Latitude	Longitude	Destinação	Data de Tombamento	Capacidade	Unidade de Medida	Especificação Técnica	Valor Original de Compra (R$)	Fonte de recurso	Histórico	Situação	Estado de Conservação	Bem da União	Bem Reversível	Natureza	Tempo de Utilização (anos)	Vinculação Contratual	Tipo de Bem	Grupo de bens	Conta Contábil (Plano de Contas Regulatório)	Data da Avaliação	Valor Justo de mercado (R$)	Valor Residual (R$) - unitário [E] { ao final da vida útil}
01/2017	26822234000108	SALVADOR	94	01	30	CADEIRA	MS MOVEIS E DECORACOES EIRELI - EPP	747	Aquisição	-12.969.402	-38.512.809	Móveis e Utensílios	13/03/2018			CADEIRA GIRATÓRIA COM ESTR. METÁLICA, ASSENTO ESTOFADO EM TECIDO AMARELO, ENCOSTO EM TELA E BRAÇOS MARCA SITTZ	0,01	Próprio	Não Tombado	Servível	Bom	Não	Não	Móvel	5	Removível	Bens Próprios - Administração	Móveis e utensílios	1.2.3.01.05.999	30/06/2022	490,00	R$ 0,00
01/2017	26822234000108	SALVADOR	94	01	30	CADEIRA	MS MOVEIS E DECORACOES EIRELI - EPP	748	Aquisição	-12.969.402	-38.512.809	Móveis e Utensílios	13/03/2018			CADEIRA GIRATÓRIA COM ESTR. METÁLICA, ASSENTO ESTOFADO EM TECIDO AMARELO, ENCOSTO EM TELA E BRAÇOS MARCA SITTZ	0,01	Próprio	Não Tombado	Servível	Bom	Não	Não	Móvel	5	Removível	Bens Próprios - Administração	Móveis e utensílios	1.2.3.01.05.999	30/06/2022	490,00	R$ 0,00
01/2017	26822234000108	SALVADOR	94	01	30	CADEIRA	MS MOVEIS E DECORACOES EIRELI - EPP	749	Aquisição	-12.969.402	-38.512.809	Móveis e Utensílios	13/03/2018			CADEIRA GIRATÓRIA COM ESTR. METÁLICA, ASSENTO ESTOFADO EM TECIDO AMARELO, ENCOSTO EM TELA E BRAÇOS MARCA SITTZ	0,01	Próprio	Não Tombado	Servível	Bom	Não	Não	Móvel	5	Removível	Bens Próprios - Administração	Móveis e utensílios	1.2.3.01.05.999	30/06/2022	490,00	R$ 0,00
01/2017	26822234000108	SALVADOR	94	01	30	CADEIRA	MS MOVEIS E DECORACOES EIRELI - EPP	750	Aquisição	-12.969.402	-38.512.809	Móveis e Utensílios	13/03/2018			CADEIRA GIRATÓRIA COM ESTR. METÁLICA, ASSENTO ESTOFADO EM TECIDO AMARELO, ENCOSTO EM TELA E BRAÇOS MARCA SITTZ	0,01	Próprio	Não Tombado	Servível	Bom	Não	Não	Móvel	5	Removível	Bens Próprios - Administração	Móveis e utensílios	1.2.3.01.05.999	30/06/2022	490,00	R$ 0,00
01/2017	26822234000108	SALVADOR	94	01	30	CADEIRA	MS MOVEIS E DECORACOES EIRELI - EPP	751	Aquisição	-12.969.402	-38.512.809	Móveis e Utensílios	13/03/2018			CADEIRA GIRATÓRIA COM ESTR. METÁLICA, ASSENTO ESTOFADO EM TECIDO AMARELO, ENCOSTO EM TELA E BRAÇOS MARCA SITTZ	0,01	Próprio	Não Tombado	Servível	Bom	Não	Não	Móvel	5	Removível	Bens Próprios - Administração	Móveis e utensílios	1.2.3.01.05.999	30/06/2022	490,00	R$ 0,00
01/2017	26822234000108	SALVADOR	94	01	30	CADEIRA	MS MOVEIS E DECORACOES EIRELI - EPP	752	Aquisição	-12.969.402	-38.512.809	Móveis e Utensílios	13/03/2018			CADEIRA GIRATÓRIA COM ESTR. METÁLICA, ASSENTO ESTOFADO EM TECIDO AMARELO, ENCOSTO EM TELA E BRAÇOS MARCA SITTZ	0,01	Próprio	Não Tombado	Servível	Bom	Não	Não	Móvel	5	Removível	Bens Próprios - Administração	Móveis e utensílios	1.2.3.01.05.999	30/06/2022	490,00	R$ 0,00
01/2017	26822234000108	SALVADOR	94	01	30	CADEIRA	MS MOVEIS E DECORACOES EIRELI - EPP	753	Aquisição	-12.969.402	-38.512.809	Móveis e Utensílios	13/03/2018			CADEIRA GIRATÓRIA COM ESTR. METÁLICA, ASSENTO ESTOFADO EM TECIDO AMARELO, ENCOSTO EM TELA E BRAÇOS MARCA SITTZ	0,01	Próprio	Não Tombado	Servível	Bom	Não	Não	Móvel	5	Removível	Bens Próprios - Administração	Móveis e utensílios	1.2.3.01.05.999	30/06/2022	490,00	R$ 0,00
01/2017	26822234000108	SALVADOR	94	01	30	CADEIRA	MS MOVEIS E DECORACOES EIRELI - EPP	754	Aquisição	-12.969.402	-38.512.809	Móveis e Utensílios	13/03/2018			CADEIRA GIRATÓRIA COM ESTR. METÁLICA, ASSENTO ESTOFADO EM TECIDO AMARELO, ENCOSTO EM TELA E BRAÇOS MARCA SITTZ	0,01	Próprio	Não Tombado	Servível	Bom	Não	Não	Móvel	5	Removível	Bens Próprios - Administração	Móveis e utensílios	1.2.3.01.05.999	30/06/2022	490,00	R$ 0,00

Nº Contrato	CNPJ Empresa	Nome Porto/Porto Organizado	Capítulo	Posição	Subposição	Nome Item	Fornecedor	Nº do Registro Patrimonial	Modalidade de Tombamento	Latitude	Longitude	Destinação	Data de Tombamento	Capacidade	Unidade de Medida	Especificação Técnica	Valor Original de Compra (R$)	Fonte de recurso	Histórico	Situação	Estado de Conservação	Bem da União	Bem Reversível	Natureza	Tempo de Utilização (anos)	Vinculação Contratual	Tipo de Bem	Grupo de bens	Conta Contábil (Plano de Contas Regulatório)	Data da Avaliação	Valor Justo de mercado (R$)	Valor Residual (R$) - unitário [E] { ao final da vida útil}
01/2017	26822234000108	SALVADOR	94	01	30	CADEIRA	MS MOVEIS E DECORACOES EIRELI - EPP	755	Aquisição	-12.969.402	-38.512.809	Móveis e Utensílios	13/03/2018			CADEIRA GIRATÓRIA COM ESTR. METÁLICA, ASSENTO ESTOFADO EM TECIDO AMARELO, ENCOSTO EM TELA E BRAÇOS MARCA SITTZ	0,01	Próprio	Não Tombado	Servível	Bom	Não	Não	Móvel	5	Removível	Bens Próprios - Administração	Móveis e utensílios	1.2.3.01.05.999	30/06/2022	490,00	R$ 0,00
01/2017	26822234000108	SALVADOR	94	01	30	CADEIRA	MS MOVEIS E DECORACOES EIRELI - EPP	756	Aquisição	-12.969.402	-38.512.809	Móveis e Utensílios	13/03/2018			CADEIRA GIRATÓRIA COM ESTR. METÁLICA, ASSENTO ESTOFADO EM TECIDO AMARELO, ENCOSTO EM TELA E BRAÇOS MARCA SITTZ	0,01	Próprio	Não Tombado	Servível	Bom	Não	Não	Móvel	5	Removível	Bens Próprios - Administração	Móveis e utensílios	1.2.3.01.05.999	30/06/2022	490,00	R$ 0,00
01/2017	26822234000108	SALVADOR	94	01	30	CADEIRA	MS MOVEIS E DECORACOES EIRELI - EPP	757	Aquisição	-12.969.402	-38.512.809	Móveis e Utensílios	13/03/2018			CADEIRA GIRATÓRIA COM ESTR. METÁLICA, ASSENTO ESTOFADO EM TECIDO AMARELO, ENCOSTO EM TELA E BRAÇOS MARCA SITTZ	0,01	Próprio	Não Tombado	Servível	Bom	Não	Não	Móvel	5	Removível	Bens Próprios - Administração	Móveis e utensílios	1.2.3.01.05.999	30/06/2022	490,00	R$ 0,00
01/2017	26822234000108	SALVADOR	94	01	30	CADEIRA	MS MOVEIS E DECORACOES EIRELI - EPP	758	Aquisição	-12.969.402	-38.512.809	Móveis e Utensílios	13/03/2018			CADEIRA GIRATÓRIA COM ESTR. METÁLICA, ASSENTO ESTOFADO EM TECIDO AMARELO, ENCOSTO EM TELA E BRAÇOS MARCA SITTZ	0,01	Próprio	Não Tombado	Servível	Bom	Não	Não	Móvel	5	Removível	Bens Próprios - Administração	Móveis e utensílios	1.2.3.01.05.999	30/06/2022	490,00	R$ 0,00
01/2017	26822234000108	SALVADOR	94	01	30	CADEIRA	MS MOVEIS E DECORACOES EIRELI - EPP	759	Aquisição	-12.969.402	-38.512.809	Móveis e Utensílios	13/03/2018			CADEIRA GIRATÓRIA COM ESTR. METÁLICA, ASSENTO ESTOFADO EM TECIDO AMARELO, ENCOSTO EM TELA E BRAÇOS MARCA SITTZ	0,01	Próprio	Não Tombado	Servível	Bom	Não	Não	Móvel	5	Removível	Bens Próprios - Administração	Móveis e utensílios	1.2.3.01.05.999	30/06/2022	490,00	R$ 0,00
01/2017	26822234000108	SALVADOR	94	01	30	CADEIRA	MS MOVEIS E DECORACOES EIRELI - EPP	760	Aquisição	-12.969.402	-38.512.809	Móveis e Utensílios	13/03/2018			CADEIRA GIRATÓRIA COM ESTR. METÁLICA, ASSENTO ESTOFADO EM TECIDO AMARELO, ENCOSTO EM TELA E BRAÇOS MARCA SITTZ	0,01	Próprio	Não Tombado	Servível	Bom	Não	Não	Móvel	5	Removível	Bens Próprios - Administração	Móveis e utensílios	1.2.3.01.05.999	30/06/2022	490,00	R$ 0,00
01/2017	26822234000108	SALVADOR	94	01	30	CADEIRA	MS MOVEIS E DECORACOES EIRELI - EPP	761	Aquisição	-12.969.402	-38.512.809	Móveis e Utensílios	29/09/2017			CADEIRA GIRATÓRIA COM ESTR. METÁLICA, ASSENTO ESTOFADO EM TECIDO VERMELHO, ENCOSTO EM TELA E BRAÇOS MARCA SITTZ	0,01	Próprio	Não Tombado	Servível	Bom	Não	Não	Móvel	5	Removível	Bens Próprios - Administração	Móveis e utensílios	1.2.3.01.05.999	30/06/2022	490,00	R$ 0,00
01/2017	26822234000108	SALVADOR	94	01	30	CADEIRA	MS MOVEIS E DECORACOES EIRELI - EPP	762	Aquisição	-12.969.402	-38.512.809	Móveis e Utensílios	29/09/2017			CADEIRA GIRATÓRIA COM ESTR. METÁLICA, ASSENTO ESTOFADO EM TECIDO VERMELHO, ENCOSTO EM TELA E BRAÇOS MARCA SITTZ	0,01	Próprio	Não Tombado	Servível	Bom	Não	Não	Móvel	5	Removível	Bens Próprios - Administração	Móveis e utensílios	1.2.3.01.05.999	30/06/2022	490,00	R$ 0,00

Nº Contrato	CNPJ Empresa	Nome Porto/Porto Organizado	Capítulo	Posição	Subposição	Nome Item	Fornecedor	Nº do Registro Patrimonial	Modalidade de Tombamento	Latitude	Longitude	Destinação	Data de Tombamento	Capacidade	Unidade de Medida	Especificação Técnica	Valor Original de Compra (R$)	Fonte de recurso	Histórico	Situação	Estado de Conservação	Bem da União	Bem Reversível	Natureza	Tempo de Utilização (anos)	Vinculação Contratual	Tipo de Bem	Grupo de bens	Conta Contábil (Plano de Contas Regulatório)	Data da Avaliação	Valor Justo de mercado (R$)	Valor Residual (R$) - unitário [E] { ao final da vida útil}
01/2017	26822234000108	SALVADOR	94	01	30	CADEIRA	MS MOVEIS E DECORACOES EIRELI - EPP	763	Aquisição	-12.969.402	-38.512.809	Móveis e Utensílios	29/09/2017			CADEIRA GIRATÓRIA COM ESTR. METÁLICA, ASSENTO ESTOFADO EM TECIDO VERMELHO, ENCOSTO EM TELA E BRAÇOS MARCA SITTZ	737,36	Próprio	Tombado	Servível	Bom	Não	Não	Móvel	5	Removível	Bens próprios - Administração	Móveis e utensílios	1.2.3.01.05.999	30/06/2022	490,00	R$ 72,43
01/2017	26822234000108	SALVADOR	94	01	30	CADEIRA	MS MOVEIS E DECORACOES EIRELI - EPP	764	Aquisição	-12.969.402	-38.512.809	Móveis e Utensílios	29/09/2017			CADEIRA GIRATÓRIA COM ESTR. METÁLICA, ASSENTO ESTOFADO EM TECIDO VERMELHO, ENCOSTO EM TELA E BRAÇOS MARCA SITTZ	0,01	Próprio	Não Tombado	Servível	Bom	Não	Não	Móvel	5	Removível	Bens próprios - Administração	Móveis e utensílios	1.2.3.01.05.999	30/06/2022	490,00	R$ 0,00
01/2017	26822234000108	SALVADOR	94	01	30	CADEIRA	MS MOVEIS E DECORACOES EIRELI - EPP	765	Aquisição	-12.969.402	-38.512.809	Móveis e Utensílios	29/09/2017			CADEIRA GIRATÓRIA COM ESTR. METÁLICA, ASSENTO ESTOFADO EM TECIDO VERMELHO, ENCOSTO EM TELA E BRAÇOS MARCA SITTZ	0,01	Próprio	Não Tombado	Servível	Bom	Não	Não	Móvel	5	Removível	Bens próprios - Administração	Móveis e utensílios	1.2.3.01.05.999	30/06/2022	490,00	R$ 0,00
01/2017	26822234000108	SALVADOR	94	01	30	CADEIRA	MS MOVEIS E DECORACOES EIRELI - EPP	766	Aquisição	-12.969.402	-38.512.809	Móveis e Utensílios	29/09/2017			CADEIRA GIRATÓRIA COM ESTR. METÁLICA, ASSENTO ESTOFADO EM TECIDO VERMELHO, ENCOSTO EM TELA E BRAÇOS MARCA SITTZ	0,01	Próprio	Não Tombado	Servível	Bom	Não	Não	Móvel	5	Removível	Bens próprios - Administração	Móveis e utensílios	1.2.3.01.05.999	30/06/2022	490,00	R$ 0,00
01/2017	26822234000108	SALVADOR	94	01	30	CADEIRA	MS MOVEIS E DECORACOES EIRELI - EPP	767	Aquisição	-12.969.402	-38.512.809	Móveis e Utensílios	29/09/2017			CADEIRA GIRATÓRIA COM ESTR. METÁLICA, ASSENTO ESTOFADO EM TECIDO VERMELHO, ENCOSTO EM TELA E BRAÇOS MARCA SITTZ	0,01	Próprio	Não Tombado	Servível	Bom	Não	Não	Móvel	5	Removível	Bens próprios - Administração	Móveis e utensílios	1.2.3.01.05.999	30/06/2022	490,00	R$ 0,00
01/2017	26822234000108	SALVADOR	94	01	30	CADEIRA	MS MOVEIS E DECORACOES EIRELI - EPP	768	Aquisição	-12.969.402	-38.512.809	Móveis e Utensílios	29/09/2017			CADEIRA GIRATÓRIA COM ESTR. METÁLICA, ASSENTO ESTOFADO EM TECIDO VERMELHO, ENCOSTO EM TELA E BRAÇOS MARCA SITTZ	0,01	Próprio	Não Tombado	Servível	Bom	Não	Não	Móvel	5	Removível	Bens próprios - Administração	Móveis e utensílios	1.2.3.01.05.999	30/06/2022	490,00	R$ 0,00
01/2017	26822234000108	SALVADOR	94	01	30	CADEIRA	MS MOVEIS E DECORACOES EIRELI - EPP	769	Aquisição	-12.969.402	-38.512.809	Móveis e Utensílios	29/09/2017			CADEIRA GIRATÓRIA COM ESTR. METÁLICA, ASSENTO ESTOFADO EM TECIDO VERMELHO, ENCOSTO EM TELA E BRAÇOS MARCA SITTZ	0,01	Próprio	Não Tombado	Servível	Bom	Não	Não	Móvel	5	Removível	Bens próprios - Administração	Móveis e utensílios	1.2.3.01.05.999	30/06/2022	490,00	R$ 0,00
01/2017	26822234000108	SALVADOR	94	01	30	CADEIRA	MS MOVEIS E DECORACOES EIRELI - EPP	770	Aquisição	-12.969.402	-38.512.809	Móveis e Utensílios	29/09/2017			CADEIRA GIRATÓRIA COM ESTR. METÁLICA, ASSENTO ESTOFADO EM TECIDO VERMELHO, ENCOSTO EM TELA E BRAÇOS MARCA SITTZ	737,36	Próprio	Tombado	Servível	Bom	Não	Não	Móvel	5	Removível	Bens próprios - Administração	Móveis e utensílios	1.2.3.01.05.999	30/06/2022	490,00	R$ 72,43

Nº Contrato	CNPJ Empresa	Nome Porto/Porto Organizado	Capítulo	Posição	Subposição	Nome Item	Fornecedor	Nº do Registro Patrimonial	Modalidade de Tombamento	Latitude	Longitude	Destinação	Data de Tombamento	Capacidade	Unidade de Medida	Especificação Técnica	Valor Original de Compra (R$)	Fonte de recurso	Histórico	Situação	Estado de Conservação	Bem da União	Bem Reversível	Natureza	Tempo de Utilização (anos)	Vinculação Contratual	Tipo de Bem	Grupo de bens	Conta Contábil (Plano de Contas Regulatório)	Data da Avaliação	Valor Justo de mercado (R$)	Valor Residual (R$) - unitário [E] { ao final da vida útil}
01/2017	26822234000108	SALVADOR	94	01	30	CADEIRA	MS MOVEIS E DECORACOES EIRELI - EPP	771	Aquisição	-12.969.402	-38.512.809	Móveis e Utensílios	29/09/2017			CADEIRA GIRATÓRIA COM ESTR. METÁLICA, ASSENTO ESTOFADO EM TECIDO VERMELHO, ENCOSTO EM TELA E BRAÇOS MARCA SITTZ	0,01	Próprio	Não Tombado	Servível	Bom	Não	Não	Móvel	5	Removível	Bens Próprios - Administração	Móveis e utensílios	1.2.3.01.05.999	30/06/2022	490,00	R$ 0,00
01/2017	26822234000108	SALVADOR	94	01	30	CADEIRA	MS MOVEIS E DECORACOES EIRELI - EPP	772	Aquisição	-12.969.402	-38.512.809	Móveis e Utensílios	29/09/2017			CADEIRA GIRATÓRIA COM ESTR. METÁLICA, ASSENTO ESTOFADO EM TECIDO VERMELHO, ENCOSTO EM TELA E BRAÇOS MARCA SITTZ	737,36	Próprio	Tombado	Servível	Bom	Não	Não	Móvel	5	Removível	Bens Próprios - Administração	Móveis e utensílios	1.2.3.01.05.999	30/06/2022	490,00	R$ 72,43
01/2017	26822234000108	SALVADOR	94	01	30	CADEIRA	MS MOVEIS E DECORACOES EIRELI - EPP	773	Aquisição	-12.969.402	-38.512.809	Móveis e Utensílios	29/09/2017			CADEIRA GIRATÓRIA COM ESTR. METÁLICA, ASSENTO ESTOFADO EM TECIDO VERMELHO, ENCOSTO EM TELA E BRAÇOS MARCA SITTZ	0,01	Próprio	Não Tombado	Servível	Bom	Não	Não	Móvel	5	Removível	Bens Próprios - Administração	Móveis e utensílios	1.2.3.01.05.999	30/06/2022	490,00	R$ 0,00
01/2017	26822234000108	SALVADOR	94	01	30	CADEIRA	MS MOVEIS E DECORACOES EIRELI - EPP	774	Aquisição	-12.969.402	-38.512.809	Móveis e Utensílios	29/09/2017			CADEIRA GIRATÓRIA COM ESTR. METÁLICA, ASSENTO ESTOFADO EM TECIDO VERMELHO, ENCOSTO EM TELA E BRAÇOS MARCA SITTZ	737,37	Próprio	Tombado	Servível	Bom	Não	Não	Móvel	5	Removível	Bens Próprios - Administração	Móveis e utensílios	1.2.3.01.05.999	30/06/2022	490,00	R$ 72,43
01/2017	26822234000108	SALVADOR	94	01	30	CADEIRA	MS MOVEIS E DECORACOES EIRELI - EPP	775	Aquisição	-12.969.402	-38.512.809	Móveis e Utensílios	29/09/2017			CADEIRA GIRATÓRIA COM ESTR. METÁLICA, ASSENTO ESTOFADO EM TECIDO VERMELHO, ENCOSTO EM TELA E BRAÇOS MARCA SITTZ	0,01	Próprio	Não Tombado	Servível	Bom	Não	Não	Móvel	5	Removível	Bens Próprios - Administração	Móveis e utensílios	1.2.3.01.05.999	30/06/2022	490,00	R$ 0,00
01/2017	26822234000108	SALVADOR	94	01	30	CADEIRA	MS MOVEIS E DECORACOES EIRELI - EPP	776	Aquisição	-12.969.402	-38.512.809	Móveis e Utensílios	13/03/2018			CADEIRA GIRATÓRIA COM ESTR. METÁLICA, ASSENTO ESTOFADO EM TECIDO AMARELO, ENCOSTO EM TELA E BRAÇOS MARCA SITTZ	0,01	Próprio	Não Tombado	Servível	Bom	Não	Não	Móvel	5	Removível	Bens Próprios - Administração	Móveis e utensílios	1.2.3.01.05.999	30/06/2022	490,00	R$ 0,00
01/2017	26822234000108	SALVADOR	94	01	30	CADEIRA	MS MOVEIS E DECORACOES EIRELI - EPP	777	Aquisição	-12.969.402	-38.512.809	Móveis e Utensílios	13/03/2018			CADEIRA GIRATÓRIA COM ESTR. METÁLICA, ASSENTO ESTOFADO EM TECIDO AMARELO, ENCOSTO EM TELA E BRAÇOS MARCA SITTZ	0,01	Próprio	Não Tombado	Servível	Bom	Não	Não	Móvel	5	Removível	Bens Próprios - Administração	Móveis e utensílios	1.2.3.01.05.999	30/06/2022	490,00	R$ 0,00
01/2017	26822234000108	SALVADOR	94	01	30	CADEIRA	MS MOVEIS E DECORACOES EIRELI - EPP	778	Aquisição	-12.969.402	-38.512.809	Móveis e Utensílios	13/03/2018			CADEIRA GIRATÓRIA COM ESTR. METÁLICA, ASSENTO ESTOFADO EM TECIDO AMARELO, ENCOSTO EM TELA E BRAÇOS MARCA SITTZ	0,01	Próprio	Não Tombado	Servível	Bom	Não	Não	Móvel	5	Removível	Bens Próprios - Administração	Móveis e utensílios	1.2.3.01.05.999	30/06/2022	490,00	R$ 0,00

Nº Contrato	CNPJ Empresa	Nome Porto/Porto Organizado	Capítulo	Posição	Subposição	Nome Item	Fornecedor	Nº do Registro Patrimonial	Modalidade de Tombamento	Latitude	Longitude	Destinação	Data de Tombamento	Capacidade	Unidade de Medida	Especificação Técnica	Valor Original de Compra (R$)	Fonte de recurso	Histórico	Situação	Estado de Conservação	Bem da União	Bem Reversível	Natureza	Tempo de Utilização (anos)	Vinculação Contratual	Tipo de Bem	Grupo de bens	Conta Contábil (Plano de Contas Regulatório)	Data da Avaliação	Valor Justo de mercado (R$)	Valor Residual (R$) - unitário [E] { ao final da vida útil}
01/2017	26822234000108	SALVADOR	94	01	30	CADEIRA	MS MOVEIS E DECORACOES EIRELI - EPP	779	Aquisição	-12.969.402	-38.512.809	Móveis e Utensílios	13/03/2018			CADEIRA GIRATÓRIA COM ESTR. METÁLICA, ASSENTO ESTOFADO EM TECIDO AMARELO, ENCOSTO EM TELA E BRAÇOS MARCA SITTZ	0,01	Próprio	Não Tombado	Servível	Bom	Não	Não	Móvel	5	Removível	Bens Próprios - Administração	Móveis e utensílios	1.2.3.01.05.999	30/06/2022	490,00	R$ 0,00
01/2017	26822234000108	SALVADOR	94	01	30	CADEIRA	MS MOVEIS E DECORACOES EIRELI - EPP	780	Aquisição	-12.969.402	-38.512.809	Móveis e Utensílios	13/03/2018			CADEIRA GIRATÓRIA COM ESTR. METÁLICA, ASSENTO ESTOFADO EM TECIDO AMARELO, ENCOSTO EM TELA E BRAÇOS MARCA SITTZ	0,01	Próprio	Não Tombado	Servível	Bom	Não	Não	Móvel	5	Removível	Bens Próprios - Administração	Móveis e utensílios	1.2.3.01.05.999	30/06/2022	490,00	R$ 0,00
01/2017	26822234000108	SALVADOR	94	01	30	CADEIRA	MS MOVEIS E DECORACOES EIRELI - EPP	781	Aquisição	-12.969.402	-38.512.809	Móveis e Utensílios	13/03/2018			CADEIRA GIRATÓRIA COM ESTR. METÁLICA, ASSENTO ESTOFADO EM TECIDO AMARELO, ENCOSTO EM TELA E BRAÇOS MARCA SITTZ	0,01	Próprio	Não Tombado	Servível	Bom	Não	Não	Móvel	5	Removível	Bens Próprios - Administração	Móveis e utensílios	1.2.3.01.05.999	30/06/2022	490,00	R$ 0,00
01/2017	26822234000108	SALVADOR	94	01	30	CADEIRA	MS MOVEIS E DECORACOES EIRELI - EPP	782	Aquisição	-12.969.402	-38.512.809	Móveis e Utensílios	13/03/2018			CADEIRA GIRATÓRIA COM ESTR. METÁLICA, ASSENTO ESTOFADO EM TECIDO AMARELO, ENCOSTO EM TELA E BRAÇOS MARCA SITTZ	0,01	Próprio	Não Tombado	Servível	Bom	Não	Não	Móvel	5	Removível	Bens Próprios - Administração	Móveis e utensílios	1.2.3.01.05.999	30/06/2022	490,00	R$ 0,00
01/2017	26822234000108	SALVADOR	94	01	30	CADEIRA	MS MOVEIS E DECORACOES EIRELI - EPP	783	Aquisição	-12.969.402	-38.512.809	Móveis e Utensílios	13/03/2018			CADEIRA GIRATÓRIA COM ESTR. METÁLICA, ASSENTO ESTOFADO EM TECIDO AMARELO, ENCOSTO EM TELA E BRAÇOS MARCA SITTZ	0,01	Próprio	Não Tombado	Servível	Bom	Não	Não	Móvel	5	Removível	Bens Próprios - Administração	Móveis e utensílios	1.2.3.01.05.999	30/06/2022	490,00	R$ 0,00
01/2017	26822234000108	SALVADOR	94	01	30	CADEIRA	MS MOVEIS E DECORACOES EIRELI - EPP	784	Aquisição	-12.969.402	-38.512.809	Móveis e Utensílios	13/03/2018			CADEIRA GIRATÓRIA COM ESTR. METÁLICA, ASSENTO ESTOFADO EM TECIDO AMARELO, ENCOSTO EM TELA E BRAÇOS MARCA SITTZ	0,01	Próprio	Não Tombado	Servível	Bom	Não	Não	Móvel	5	Removível	Bens Próprios - Administração	Móveis e utensílios	1.2.3.01.05.999	30/06/2022	490,00	R$ 0,00
01/2017	26822234000108	SALVADOR	94	01	30	CADEIRA	MS MOVEIS E DECORACOES EIRELI - EPP	785	Aquisição	-12.969.402	-38.512.809	Móveis e Utensílios	13/03/2018			CADEIRA GIRATÓRIA COM ESTR. METÁLICA, ASSENTO ESTOFADO EM TECIDO AMARELO, ENCOSTO EM TELA E BRAÇOS MARCA SITTZ	0,01	Próprio	Não Tombado	Servível	Bom	Não	Não	Móvel	5	Removível	Bens Próprios - Administração	Móveis e utensílios	1.2.3.01.05.999	30/06/2022	490,00	R$ 0,00
01/2017	26822234000108	SALVADOR	94	01	30	CADEIRA	MS MOVEIS E DECORACOES EIRELI - EPP	786	Aquisição	-12.969.402	-38.512.809	Móveis e Utensílios	13/03/2018			CADEIRA GIRATÓRIA COM ESTR. METÁLICA, ASSENTO ESTOFADO EM TECIDO VERDE, ENCOSTO EM TELA E BRAÇOS MARCA SITTZ	0,01	Próprio	Não Tombado	Servível	Bom	Não	Não	Móvel	5	Removível	Bens Próprios - Administração	Móveis e utensílios	1.2.3.01.05.999	30/06/2022	490,00	R$ 0,00

Nº Contrato	CNPJ Empresa	Nome Porto/Porto Organizado	Capítulo	Posição	Subposição	Nome Item	Fornecedor	Nº do Registro Patrimonial	Modalidade de Tombamento	Latitude	Longitude	Destinação	Data de Tombamento	Capacidade	Unidade de Medida	Especificação Técnica	Valor Original de Compra (R$)	Fonte de recurso	Histórico	Situação	Estado de Conservação	Bem da União	Bem Reversível	Natureza	Tempo de Utilização (anos)	Vinculação Contratual	Tipo de Bem	Grupo de bens	Conta Contábil (Plano de Contas Regulatório)	Data da Avaliação	Valor Justo de mercado (R$)	Valor Residual (R$) - unitário [E] { ao final da vida útil}
01/2017	26822234000108	SALVADOR	94	01	30	CADEIRA	MS MOVEIS E DECORACOES EIRELI - EPP	787	Aquisição	-12.969.402	-38.512.809	Móveis e Utensílios	13/03/2018			CADEIRA GIRATÓRIA COM ESTR. METÁLICA, ASSENTO ESTOFADO EM TECIDO VERDE, ENCOSTO EM TELA E BRAÇOS MARCA SITTZ	0,01	Próprio	Não Tombado	Servível	Bom	Não	Não	Móvel	5	Removível	Bens Próprios - Administração	Móveis e utensílios	1.2.3.01.05.999	30/06/2022	490,00	R$ 0,00
01/2017	26822234000108	SALVADOR	94	01	30	CADEIRA	MS MOVEIS E DECORACOES EIRELI - EPP	788	Aquisição	-12.969.402	-38.512.809	Móveis e Utensílios	13/03/2018			CADEIRA GIRATÓRIA COM ESTR. METÁLICA, ASSENTO ESTOFADO EM TECIDO VERDE, ENCOSTO EM TELA E BRAÇOS MARCA SITTZ	0,01	Próprio	Não Tombado	Servível	Bom	Não	Não	Móvel	5	Removível	Bens Próprios - Administração	Móveis e utensílios	1.2.3.01.05.999	30/06/2022	490,00	R$ 0,00
01/2017	26822234000108	SALVADOR	94	01	30	CADEIRA	MS MOVEIS E DECORACOES EIRELI - EPP	789	Aquisição	-12.969.402	-38.512.809	Móveis e Utensílios	13/03/2018			CADEIRA GIRATÓRIA COM ESTR. METÁLICA, ASSENTO ESTOFADO EM TECIDO VERDE, ENCOSTO EM TELA E BRAÇOS MARCA SITTZ	0,01	Próprio	Não Tombado	Servível	Bom	Não	Não	Móvel	5	Removível	Bens Próprios - Administração	Móveis e utensílios	1.2.3.01.05.999	30/06/2022	490,00	R$ 0,00
01/2017	26822234000108	SALVADOR	94	01	30	CADEIRA	MS MOVEIS E DECORACOES EIRELI - EPP	790	Aquisição	-12.969.402	-38.512.809	Móveis e Utensílios	13/03/2018			CADEIRA GIRATÓRIA COM ESTR. METÁLICA, ASSENTO ESTOFADO EM TECIDO VERDE, ENCOSTO EM TELA E BRAÇOS MARCA SITTZ	0,01	Próprio	Não Tombado	Servível	Bom	Não	Não	Móvel	5	Removível	Bens Próprios - Administração	Móveis e utensílios	1.2.3.01.05.999	30/06/2022	490,00	R$ 0,00
01/2017	26822234000108	SALVADOR	94	01	30	CADEIRA	MS MOVEIS E DECORACOES EIRELI - EPP	791	Aquisição	-12.969.402	-38.512.809	Móveis e Utensílios	13/03/2018			CADEIRA GIRATÓRIA COM ESTR. METÁLICA, ASSENTO ESTOFADO EM TECIDO VERDE, ENCOSTO EM TELA E BRAÇOS MARCA SITTZ	0,01	Próprio	Não Tombado	Servível	Bom	Não	Não	Móvel	5	Removível	Bens Próprios - Administração	Móveis e utensílios	1.2.3.01.05.999	30/06/2022	490,00	R$ 0,00
01/2017	26822234000108	SALVADOR	94	01	30	CADEIRA	MS MOVEIS E DECORACOES EIRELI - EPP	792	Aquisição	-12.969.402	-38.512.809	Móveis e Utensílios	13/03/2018			CADEIRA GIRATÓRIA COM ESTR. METÁLICA, ASSENTO ESTOFADO EM TECIDO CINZA, ENCOSTO EM TELA E BRAÇOS MARCA SITTZ	0,01	Próprio	Não Tombado	Servível	Bom	Não	Não	Móvel	5	Removível	Bens Próprios - Administração	Móveis e utensílios	1.2.3.01.05.999	30/06/2022	490,00	R$ 0,00
01/2017	26822234000108	SALVADOR	94	01	30	CADEIRA	MS MOVEIS E DECORACOES EIRELI - EPP	793	Aquisição	-12.969.402	-38.512.809	Móveis e Utensílios	13/03/2018			CADEIRA GIRATÓRIA COM ESTR. METÁLICA, ASSENTO ESTOFADO EM TECIDO VERDE, ENCOSTO EM TELA E BRAÇOS MARCA SITTZ	0,01	Próprio	Não Tombado	Servível	Bom	Não	Não	Móvel	5	Removível	Bens Próprios - Administração	Móveis e utensílios	1.2.3.01.05.999	30/06/2022	490,00	R$ 0,00
01/2017	26822234000108	SALVADOR	94	01	30	CADEIRA	MS MOVEIS E DECORACOES EIRELI - EPP	794	Aquisição	-12.969.402	-38.512.809	Móveis e Utensílios	13/03/2018			CADEIRA GIRATÓRIA COM ESTR. METÁLICA, ASSENTO ESTOFADO EM TECIDO CINZA, ENCOSTO EM TELA E BRAÇOS MARCA SITTZ	0,01	Próprio	Não Tombado	Servível	Bom	Não	Não	Móvel	5	Removível	Bens Próprios - Administração	Móveis e utensílios	1.2.3.01.05.999	30/06/2022	490,00	R$ 0,00

Nº Contrato	CNPJ Empresa	Nome Porto/Porto Organizado	Capítulo	Posição	Subposição	Nome Item	Fornecedor	Nº do Registro Patrimonial	Modalidade de Tombamento	Latitude	Longitude	Destinação	Data de Tombamento	Capacidade	Unidade de Medida	Especificação Técnica	Valor Original de Compra (R$)	Fonte de recurso	Histórico	Situação	Estado de Conservação	Bem da União	Bem Reversível	Natureza	Tempo de Utilização (anos)	Vinculação Contratual	Tipo de Bem	Grupo de bens	Conta Contábil (Plano de Contas Regulatório)	Data da Avaliação	Valor Justo de mercado (R$)	Valor Residual (R$) - unitário [E] { ao final da vida útil}
01/2017	26822234000108	SALVADOR	94	01	30	CADEIRA	MS MOVEIS E DECORACOES EIRELI - EPP	795	Aquisição	-12.969.402	-38.512.809	Móveis e Utensílios	13/03/2018			CADEIRA GIRATÓRIA COM ESTR. METÁLICA, ASSENTO ESTOFADO EM TECIDO CINZA, ENCOSTO EM TELA E BRAÇOS MARCA SITTZ	0,01	Próprio	Não Tombado	Servível	Bom	Não	Não	Móvel	5	Removível	Bens Próprios - Administração	Móveis e utensílios	1.2.3.01.05.999	30/06/2022	490,00	R$ 0,00
01/2017	26822234000108	SALVADOR	94	01	30	CADEIRA	MS MOVEIS E DECORACOES EIRELI - EPP	796	Aquisição	-12.969.402	-38.512.809	Móveis e Utensílios	29/09/2017			CADEIRA GIRATÓRIA COM ESTR. METÁLICA, ASSENTO ESTOFADO EM TECIDO VERMELHO, ENCOSTO EM TELA E BRAÇOS MARCA SITTZ	0,01	Próprio	Não Tombado	Servível	Bom	Não	Não	Móvel	5	Removível	Bens Próprios - Administração	Móveis e utensílios	1.2.3.01.05.999	30/06/2022	490,00	R$ 0,00
01/2017	26822234000108	SALVADOR	94	01	30	CADEIRA	MS MOVEIS E DECORACOES EIRELI - EPP	797	Aquisição	-12.969.402	-38.512.809	Móveis e Utensílios	29/09/2017			CADEIRA GIRATÓRIA COM ESTR. METÁLICA, ASSENTO ESTOFADO EM TECIDO VERMELHO, ENCOSTO EM TELA E BRAÇOS MARCA SITTZ	737,36	Próprio	Tombado	Servível	Bom	Não	Não	Móvel	5	Removível	Bens próprios - Administração	Móveis e utensílios	1.2.3.01.05.999	30/06/2022	490,00	R$ 72,43
01/2017	26822234000108	SALVADOR	94	01	30	CADEIRA	MS MOVEIS E DECORACOES EIRELI - EPP	798	Aquisição	-12.969.402	-38.512.809	Móveis e Utensílios	29/09/2017			CADEIRA GIRATÓRIA COM ESTR. METÁLICA, ASSENTO ESTOFADO EM TECIDO VERMELHO, ENCOSTO EM TELA E BRAÇOS MARCA SITTZ	0,01	Próprio	Não Tombado	Servível	Bom	Não	Não	Móvel	5	Removível	Bens Próprios - Administração	Móveis e utensílios	1.2.3.01.05.999	30/06/2022	490,00	R$ 0,00
01/2017	26822234000108	SALVADOR	94	01	30	CADEIRA	MS MOVEIS E DECORACOES EIRELI - EPP	799	Aquisição	-12.969.402	-38.512.809	Móveis e Utensílios	29/09/2017			CADEIRA GIRATÓRIA COM ESTR. METÁLICA, ASSENTO ESTOFADO EM TECIDO VERMELHO, ENCOSTO EM TELA E BRAÇOS MARCA SITTZ	0,01	Próprio	Não Tombado	Servível	Bom	Não	Não	Móvel	5	Removível	Bens Próprios - Administração	Móveis e utensílios	1.2.3.01.05.999	30/06/2022	490,00	R$ 0,00
01/2017	26822234000108	SALVADOR	94	01	30	CADEIRA	MS MOVEIS E DECORACOES EIRELI - EPP	800	Aquisição	-12.969.402	-38.512.809	Móveis e Utensílios	29/09/2017			CADEIRA GIRATÓRIA COM ESTR. METÁLICA, ASSENTO ESTOFADO EM TECIDO VERMELHO, ENCOSTO EM TELA E BRAÇOS MARCA SITTZ	737,36	Próprio	Tombado	Servível	Bom	Não	Não	Móvel	5	Removível	Bens próprios - Administração	Móveis e utensílios	1.2.3.01.05.999	30/06/2022	490,00	R$ 72,43
01/2017	26822234000108	SALVADOR	94	01	30	CADEIRA	MS MOVEIS E DECORACOES EIRELI - EPP	801	Aquisição	-12.969.402	-38.512.809	Móveis e Utensílios	13/03/2018			CADEIRA GIRATÓRIA COM ESTR. METÁLICA, ASSENTO ESTOFADO EM TECIDO CINZA, ENCOSTO EM TELA E BRAÇOS MARCA SITTZ	0,01	Próprio	Não Tombado	Servível	Bom	Não	Não	Móvel	5	Removível	Bens Próprios - Administração	Móveis e utensílios	1.2.3.01.05.999	30/06/2022	490,00	R$ 0,00
01/2017	26822234000108	SALVADOR	94	01	30	CADEIRA	MS MOVEIS E DECORACOES EIRELI - EPP	802	Aquisição	-12.969.402	-38.512.809	Móveis e Utensílios	13/03/2018			CADEIRA GIRATÓRIA COM ESTR. METÁLICA, ASSENTO ESTOFADO EM TECIDO CINZA, ENCOSTO EM TELA E BRAÇOS MARCA SITTZ	0,01	Próprio	Não Tombado	Servível	Bom	Não	Não	Móvel	5	Removível	Bens Próprios - Administração	Móveis e utensílios	1.2.3.01.05.999	30/06/2022	490,00	R$ 0,00

Nº Contrato	CNPJ Empresa	Nome Porto/Porto Organizado	Capítulo	Posição	Subposição	Nome Item	Fornecedor	Nº do Registro Patrimonial	Modalidade de Tombamento	Latitude	Longitude	Destinação	Data de Tombamento	Capacidade	Unidade de Medida	Especificação Técnica	Valor Original de Compra (R$)	Fonte de recurso	Histórico	Situação	Estado de Conservação	Bem da União	Bem Reversível	Natureza	Tempo de Utilização (anos)	Vinculação Contratual	Tipo de Bem	Grupo de bens	Conta Contábil (Plano de Contas Regulatório)	Data da Avaliação	Valor Justo de mercado (R$)	Valor Residual (R$) - unitário [E] { ao final da vida útil}
01/2017	26822234000108	SALVADOR	94	01	30	CADEIRA	MS MOVEIS E DECORACOES EIRELI - EPP	803	Aquisição	-12.969.402	-38.512.809	Móveis e Utensílios	13/03/2018			CADEIRA GIRATÓRIA COM ESTR. METÁLICA, ASSENTO ESTOFADO EM TECIDO CINZA, ENCOSTO EM TELA E BRAÇOS MARCA SITTZ	0,01	Próprio	Não Tombado	Servível	Bom	Não	Não	Móvel	5	Removível	Bens Próprios - Administração	Móveis e utensílios	1.2.3.01.05.999	30/06/2022	490,00	R$ 0,00
01/2017	26822234000108	SALVADOR	94	01	30	CADEIRA	MS MOVEIS E DECORACOES EIRELI - EPP	804	Aquisição	-12.969.402	-38.512.809	Móveis e Utensílios	13/03/2018			CADEIRA GIRATÓRIA COM ESTR. METÁLICA, ASSENTO ESTOFADO EM TECIDO CINZA, ENCOSTO EM TELA E BRAÇOS MARCA SITTZ	0,01	Próprio	Não Tombado	Servível	Bom	Não	Não	Móvel	5	Removível	Bens Próprios - Administração	Móveis e utensílios	1.2.3.01.05.999	30/06/2022	490,00	R$ 0,00
01/2017	26822234000108	SALVADOR	94	01	30	CADEIRA	MS MOVEIS E DECORACOES EIRELI - EPP	805	Aquisição	-12.969.402	-38.512.809	Móveis e Utensílios	13/03/2018			CADEIRA GIRATÓRIA COM ESTR. METÁLICA, ASSENTO ESTOFADO EM TECIDO CINZA, ENCOSTO EM TELA E BRAÇOS MARCA SITTZ	0,01	Próprio	Não Tombado	Servível	Bom	Não	Não	Móvel	5	Removível	Bens Próprios - Administração	Móveis e utensílios	1.2.3.01.05.999	30/06/2022	490,00	R$ 0,00
01/2017	26822234000108	SALVADOR	94	01	30	CADEIRA	MS MOVEIS E DECORACOES EIRELI - EPP	806	Aquisição	-12.969.402	-38.512.809	Móveis e Utensílios	13/03/2018			CADEIRA GIRATÓRIA COM ESTR. METÁLICA, ASSENTO ESTOFADO EM TECIDO CINZA, ENCOSTO EM TELA E BRAÇOS MARCA SITTZ	0,01	Próprio	Não Tombado	Servível	Bom	Não	Não	Móvel	5	Removível	Bens Próprios - Administração	Móveis e utensílios	1.2.3.01.05.999	30/06/2022	490,00	R$ 0,00
01/2017	26822234000108	SALVADOR	94	01	30	CADEIRA	MS MOVEIS E DECORACOES EIRELI - EPP	807	Aquisição	-12.969.402	-38.512.809	Móveis e Utensílios	13/03/2018			CADEIRA GIRATÓRIA COM ESTR. METÁLICA, ASSENTO ESTOFADO EM TECIDO CINZA, ENCOSTO EM TELA E BRAÇOS MARCA SITTZ	0,01	Próprio	Não Tombado	Servível	Bom	Não	Não	Móvel	5	Removível	Bens Próprios - Administração	Móveis e utensílios	1.2.3.01.05.999	30/06/2022	490,00	R$ 0,00
01/2017	26822234000108	SALVADOR	94	01	30	CADEIRA	MS MOVEIS E DECORACOES EIRELI - EPP	808	Aquisição	-12.969.402	-38.512.809	Móveis e Utensílios	13/03/2018			CADEIRA GIRATÓRIA COM ESTR. METÁLICA, ASSENTO ESTOFADO EM TECIDO CINZA, ENCOSTO EM TELA E BRAÇOS MARCA SITTZ	0,01	Próprio	Não Tombado	Servível	Bom	Não	Não	Móvel	5	Removível	Bens Próprios - Administração	Móveis e utensílios	1.2.3.01.05.999	30/06/2022	490,00	R$ 0,00
01/2017	26822234000108	SALVADOR	94	01	30	CADEIRA	MS MOVEIS E DECORACOES EIRELI - EPP	809	Aquisição	-12.969.402	-38.512.809	Móveis e Utensílios	13/03/2018			CADEIRA GIRATÓRIA COM ESTR. METÁLICA, ASSENTO ESTOFADO EM TECIDO CINZA, ENCOSTO EM TELA E BRAÇOS MARCA SITTZ	0,01	Próprio	Não Tombado	Servível	Bom	Não	Não	Móvel	5	Removível	Bens Próprios - Administração	Móveis e utensílios	1.2.3.01.05.999	30/06/2022	490,00	R$ 0,00
01/2017	26822234000108	SALVADOR	94	01	30	CADEIRA	MS MOVEIS E DECORACOES EIRELI - EPP	810	Aquisição	-12.969.402	-38.512.809	Móveis e Utensílios	13/03/2018			CADEIRA GIRATÓRIA COM ESTR. METÁLICA, ASSENTO ESTOFADO EM TECIDO CINZA, ENCOSTO EM TELA E BRAÇOS MARCA SITTZ	0,01	Próprio	Não Tombado	Servível	Bom	Não	Não	Móvel	5	Removível	Bens Próprios - Administração	Móveis e utensílios	1.2.3.01.05.999	30/06/2022	490,00	R$ 0,00

Nº Contrato	CNPJ Empresa	Nome Porto/Porto Organizado	Capítulo	Posição	Subposição	Nome Item	Fornecedor	Nº do Registro Patrimonial	Modalidade de Tombamento	Latitude	Longitude	Destinação	Data de Tombamento	Capacidade	Unidade de Medida	Especificação Técnica	Valor Original de Compra (R$)	Fonte de recurso	Histórico	Situação	Estado de Conservação	Bem da União	Bem Reversível	Natureza	Tempo de Utilização (anos)	Vinculação Contratual	Tipo de Bem	Grupo de bens	Conta Contábil (Plano de Contas Regulatório)	Data da Avaliação	Valor Justo de mercado (R$)	Valor Residual (R$) - unitário [E] { ao final da vida útil}
01/2017	26822234000108	SALVADOR	94	01	30	CADEIRA	MS MOVEIS E DECORACOES EIRELI - EPP	811	Aquisição	-12.969.402	-38.512.809	Móveis e Utensílios	13/03/2018			CADEIRA GIRATÓRIA COM ESTR. METÁLICA, ASSENTO ESTOFADO EM TECIDO CINZA, ENCOSTO EM TELA E BRAÇOS MARCA SITTZ	0,01	Próprio	Não Tombado	Servível	Bom	Não	Não	Móvel	5	Removível	Bens Próprios - Administração	Móveis e utensílios	1.2.3.01.05.999	30/06/2022	490,00	R$ 0,00
01/2017	26822234000108	SALVADOR	94	01	30	CADEIRA	MS MOVEIS E DECORACOES EIRELI - EPP	812	Aquisição	-12.969.402	-38.512.809	Móveis e Utensílios	13/03/2018			CADEIRA GIRATÓRIA COM ESTR. METÁLICA, ASSENTO ESTOFADO EM TECIDO CINZA, ENCOSTO EM TELA E BRAÇOS MARCA SITTZ	0,01	Próprio	Não Tombado	Servível	Bom	Não	Não	Móvel	5	Removível	Bens Próprios - Administração	Móveis e utensílios	1.2.3.01.05.999	30/06/2022	490,00	R$ 0,00
01/2017	26822234000108	SALVADOR	94	01	30	CADEIRA	MS MOVEIS E DECORACOES EIRELI - EPP	813	Aquisição	-12.969.402	-38.512.809	Móveis e Utensílios	13/03/2018			CADEIRA GIRATÓRIA COM ESTR. METÁLICA, ASSENTO ESTOFADO EM TECIDO CINZA, ENCOSTO EM TELA E BRAÇOS MARCA SITTZ	0,01	Próprio	Não Tombado	Servível	Bom	Não	Não	Móvel	5	Removível	Bens Próprios - Administração	Móveis e utensílios	1.2.3.01.05.999	30/06/2022	490,00	R$ 0,00
01/2017	26822234000108	SALVADOR	94	01	30	CADEIRA	MS MOVEIS E DECORACOES EIRELI - EPP	814	Aquisição	-12.969.402	-38.512.809	Móveis e Utensílios	13/03/2018			CADEIRA GIRATÓRIA COM ESTR. METÁLICA, ASSENTO ESTOFADO EM TECIDO CINZA, ENCOSTO EM TELA E BRAÇOS MARCA SITTZ	0,01	Próprio	Não Tombado	Servível	Bom	Não	Não	Móvel	5	Removível	Bens Próprios - Administração	Móveis e utensílios	1.2.3.01.05.999	30/06/2022	490,00	R$ 0,00
01/2017	26822234000108	SALVADOR	94	01	30	CADEIRA	MS MOVEIS E DECORACOES EIRELI - EPP	815	Aquisição	-12.969.402	-38.512.809	Móveis e Utensílios	13/03/2018			CADEIRA GIRATÓRIA COM ESTR. METÁLICA, ASSENTO ESTOFADO EM TECIDO CINZA, ENCOSTO EM TELA E BRAÇOS MARCA SITTZ	0,01	Próprio	Não Tombado	Servível	Bom	Não	Não	Móvel	5	Removível	Bens Próprios - Administração	Móveis e utensílios	1.2.3.01.05.999	30/06/2022	490,00	R$ 0,00
01/2017	26822234000108	SALVADOR	94	01	30	CADEIRA	MS MOVEIS E DECORACOES EIRELI - EPP	816	Aquisição	-12.969.402	-38.512.809	Móveis e Utensílios	13/03/2018			CADEIRA GIRATÓRIA COM ESTR. METÁLICA, ASSENTO ESTOFADO EM TECIDO CINZA, ENCOSTO EM TELA E BRAÇOS MARCA SITTZ	0,01	Próprio	Não Tombado	Servível	Bom	Não	Não	Móvel	5	Removível	Bens Próprios - Administração	Móveis e utensílios	1.2.3.01.05.999	30/06/2022	490,00	R$ 0,00
01/2017	26822234000108	SALVADOR	94	01	30	CADEIRA	MS MOVEIS E DECORACOES EIRELI - EPP	817	Aquisição	-12.969.402	-38.512.809	Móveis e Utensílios	13/03/2018			CADEIRA GIRATÓRIA COM ESTR. METÁLICA, ASSENTO ESTOFADO EM TECIDO CINZA, ENCOSTO EM TELA E BRAÇOS MARCA SITTZ	0,01	Próprio	Não Tombado	Servível	Bom	Não	Não	Móvel	5	Removível	Bens Próprios - Administração	Móveis e utensílios	1.2.3.01.05.999	30/06/2022	490,00	R$ 0,00
01/2017	26822234000108	SALVADOR	94	01	30	CADEIRA	MS MOVEIS E DECORACOES EIRELI - EPP	818	Aquisição	-12.969.402	-38.512.809	Móveis e Utensílios	13/03/2018			CADEIRA GIRATÓRIA COM ESTR. METÁLICA, ASSENTO ESTOFADO EM TECIDO CINZA, ENCOSTO EM TELA E BRAÇOS MARCA SITTZ	0,01	Próprio	Não Tombado	Servível	Bom	Não	Não	Móvel	5	Removível	Bens Próprios - Administração	Móveis e utensílios	1.2.3.01.05.999	30/06/2022	490,00	R$ 0,00

Nº Contrato	CNPJ Empresa	Nome Porto/Porto Organizado	Capítulo	Posição	Subposição	Nome Item	Fornecedor	Nº do Registro Patrimonial	Modalidade de Tombamento	Latitude	Longitude	Destinação	Data de Tombamento	Capacidade	Unidade de Medida	Especificação Técnica	Valor Original de Compra (R$)	Fonte de recurso	Histórico	Situação	Estado de Conservação	Bem da União	Bem Reversível	Natureza	Tempo de Utilização (anos)	Vinculação Contratual	Tipo de Bem	Grupo de bens	Conta Contábil (Plano de Contas Regulatório)	Data da Avaliação	Valor Justo de mercado (R$)	Valor Residual (R$) - unitário [E] { ao final da vida útil}
01/2017	26822234000108	SALVADOR	94	01	30	CADEIRA	MS MOVEIS E DECORACOES EIRELI - EPP	819	Aquisição	-12.969.402	-38.512.809	Móveis e Utensílios	13/03/2018			CADEIRA GIRATÓRIA COM ESTR. METÁLICA, ASSENTO ESTOFADO EM TECIDO CINZA, ENCOSTO EM TELA E BRAÇOS MARCA SITTZ	0,01	Próprio	Não Tombado	Servível	Bom	Não	Não	Móvel	5	Removível	Bens Próprios - Administração	Móveis e utensílios	1.2.3.01.05.999	30/06/2022	490,00	R$ 0,00
01/2017	26822234000108	SALVADOR	94	01	30	CADEIRA	MS MOVEIS E DECORACOES EIRELI - EPP	820	Aquisição	-12.969.402	-38.512.809	Móveis e Utensílios	13/03/2018			CADEIRA GIRATÓRIA COM ESTR. METÁLICA, ASSENTO ESTOFADO EM TECIDO CINZA, ENCOSTO EM TELA E BRAÇOS MARCA SITTZ	0,01	Próprio	Não Tombado	Servível	Bom	Não	Não	Móvel	5	Removível	Bens Próprios - Administração	Móveis e utensílios	1.2.3.01.05.999	30/06/2022	490,00	R$ 0,00
01/2017	26822234000108	SALVADOR	94	01	30	CADEIRA	MS MOVEIS E DECORACOES EIRELI - EPP	821	Aquisição	-12.969.402	-38.512.809	Móveis e Utensílios	13/03/2018			CADEIRA GIRATÓRIA COM ESTR. METÁLICA, ASSENTO ESTOFADO EM TECIDO CINZA, ENCOSTO EM TELA E BRAÇOS MARCA SITTZ	0,01	Próprio	Não Tombado	Servível	Bom	Não	Não	Móvel	5	Removível	Bens Próprios - Administração	Móveis e utensílios	1.2.3.01.05.999	30/06/2022	490,00	R$ 0,00
01/2017	26822234000108	SALVADOR	94	01	30	CADEIRA	MS MOVEIS E DECORACOES EIRELI - EPP	822	Aquisição	-12.969.402	-38.512.809	Móveis e Utensílios	13/03/2018			CADEIRA GIRATÓRIA COM ESTR. METÁLICA, ASSENTO ESTOFADO EM TECIDO CINZA, ENCOSTO EM TELA E BRAÇOS MARCA SITTZ	0,01	Próprio	Não Tombado	Servível	Bom	Não	Não	Móvel	5	Removível	Bens Próprios - Administração	Móveis e utensílios	1.2.3.01.05.999	30/06/2022	490,00	R$ 0,00
01/2017	26822234000108	SALVADOR	94	01	30	CADEIRA	MS MOVEIS E DECORACOES EIRELI - EPP	823	Aquisição	-12.969.402	-38.512.809	Móveis e Utensílios	13/03/2018			CADEIRA GIRATÓRIA COM ESTR. METÁLICA, ASSENTO ESTOFADO EM TECIDO CINZA, ENCOSTO EM TELA E BRAÇOS MARCA SITTZ	0,01	Próprio	Não Tombado	Servível	Bom	Não	Não	Móvel	5	Removível	Bens Próprios - Administração	Móveis e utensílios	1.2.3.01.05.999	30/06/2022	490,00	R$ 0,00
01/2017	26822234000108	SALVADOR	94	01	30	CADEIRA	MS MOVEIS E DECORACOES EIRELI - EPP	824	Aquisição	-12.969.402	-38.512.809	Móveis e Utensílios	13/03/2018			CADEIRA GIRATÓRIA COM ESTR. METÁLICA, ASSENTO ESTOFADO EM TECIDO CINZA, ENCOSTO EM TELA E BRAÇOS MARCA SITTZ	0,01	Próprio	Não Tombado	Servível	Bom	Não	Não	Móvel	5	Removível	Bens Próprios - Administração	Móveis e utensílios	1.2.3.01.05.999	30/06/2022	490,00	R$ 0,00
01/2017	26822234000108	SALVADOR	94	01	30	CADEIRA	MS MOVEIS E DECORACOES EIRELI - EPP	825	Aquisição	-12.969.402	-38.512.809	Móveis e Utensílios	13/03/2018			CADEIRA GIRATÓRIA COM ESTR. METÁLICA, ASSENTO ESTOFADO EM TECIDO CINZA, ENCOSTO EM TELA E BRAÇOS MARCA SITTZ	0,01	Próprio	Não Tombado	Servível	Bom	Não	Não	Móvel	5	Removível	Bens Próprios - Administração	Móveis e utensílios	1.2.3.01.05.999	30/06/2022	490,00	R$ 0,00
01/2017	26822234000108	SALVADOR	94	01	30	CADEIRA	MS MOVEIS E DECORACOES EIRELI - EPP	826	Aquisição	-12.969.402	-38.512.809	Móveis e Utensílios	13/03/2018			CADEIRA GIRATÓRIA COM ESTR. METÁLICA, ASSENTO ESTOFADO EM TECIDO CINZA, ENCOSTO EM TELA E BRAÇOS MARCA SITTZ	0,01	Próprio	Não Tombado	Servível	Bom	Não	Não	Móvel	5	Removível	Bens Próprios - Administração	Móveis e utensílios	1.2.3.01.05.999	30/06/2022	490,00	R$ 0,00

Nº Contrato	CNPJ Empresa	Nome Porto/Porto Organizado	Capítulo	Posição	Subposição	Nome Item	Fornecedor	Nº do Registro Patrimonial	Modalidade de Tombamento	Latitude	Longitude	Destinação	Data de Tombamento	Capacidade	Unidade de Medida	Especificação Técnica	Valor Original de Compra (R$)	Fonte de recurso	Histórico	Situação	Estado de Conservação	Bem da União	Bem Reversível	Natureza	Tempo de Utilização (anos)	Vinculação Contratual	Tipo de Bem	Grupo de bens	Conta Contábil (Plano de Contas Regulatório)	Data da Avaliação	Valor Justo de mercado (R$)	Valor Residual (R$) - unitário [E] { ao final da vida útil}
01/2017	26822234000108	SALVADOR	94	01	30	CADEIRA	MS MOVEIS E DECORACOES EIRELI - EPP	827	Aquisição	-12.969.402	-38.512.809	Móveis e Utensílios	13/03/2018			CADEIRA GIRATÓRIA COM ESTR. METÁLICA, ASSENTO ESTOFADO EM TECIDO CINZA, ENCOSTO EM TELA E BRAÇOS MARCA SITTZ	0,01	Próprio	Não Tombado	Servível	Bom	Não	Não	Móvel	5	Removível	Bens Próprios - Administração	Móveis e utensílios	1.2.3.01.05.999	30/06/2022	490,00	R$ 0,00
01/2017	26822234000108	SALVADOR	94	01	30	CADEIRA	MS MOVEIS E DECORACOES EIRELI - EPP	828	Aquisição	-12.969.402	-38.512.809	Móveis e Utensílios	13/03/2018			CADEIRA GIRATÓRIA COM ESTR. METÁLICA, ASSENTO ESTOFADO EM TECIDO CINZA, ENCOSTO EM TELA E BRAÇOS MARCA SITTZ	0,01	Próprio	Não Tombado	Servível	Bom	Não	Não	Móvel	5	Removível	Bens Próprios - Administração	Móveis e utensílios	1.2.3.01.05.999	30/06/2022	490,00	R$ 0,00
01/2017	26822234000108	SALVADOR	94	01	30	CADEIRA	MS MOVEIS E DECORACOES EIRELI - EPP	829	Aquisição	-12.969.402	-38.512.809	Móveis e Utensílios	13/03/2018			CADEIRA GIRATÓRIA COM ESTR. METÁLICA, ASSENTO ESTOFADO EM TECIDO AZUL, ENCOSTO EM TELA E BRAÇOS MARCA SITTZ	0,01	Próprio	Não Tombado	Servível	Bom	Não	Não	Móvel	5	Removível	Bens Próprios - Administração	Móveis e utensílios	1.2.3.01.05.999	30/06/2022	490,00	R$ 0,00
01/2017	26822234000108	SALVADOR	94	01	30	CADEIRA	MS MOVEIS E DECORACOES EIRELI - EPP	830	Aquisição	-12.969.402	-38.512.809	Móveis e Utensílios	13/03/2018			CADEIRA GIRATÓRIA COM ESTR. METÁLICA, ASSENTO ESTOFADO EM TECIDO AZUL, ENCOSTO EM TELA E BRAÇOS MARCA SITTZ	0,01	Próprio	Não Tombado	Servível	Bom	Não	Não	Móvel	5	Removível	Bens Próprios - Administração	Móveis e utensílios	1.2.3.01.05.999	30/06/2022	490,00	R$ 0,00
01/2017	26822234000108	SALVADOR	94	01	30	CADEIRA	MS MOVEIS E DECORACOES EIRELI - EPP	831	Aquisição	-12.969.402	-38.512.809	Móveis e Utensílios	13/03/2018			CADEIRA GIRATÓRIA COM ESTR. METÁLICA, ASSENTO ESTOFADO EM TECIDO AZUL, ENCOSTO EM TELA E BRAÇOS MARCA SITTZ	0,01	Próprio	Não Tombado	Servível	Bom	Não	Não	Móvel	5	Removível	Bens Próprios - Administração	Móveis e utensílios	1.2.3.01.05.999	30/06/2022	490,00	R$ 0,00
01/2017	26822234000108	SALVADOR	94	01	30	CADEIRA	MS MOVEIS E DECORACOES EIRELI - EPP	832	Aquisição	-12.969.402	-38.512.809	Móveis e Utensílios	13/03/2018			CADEIRA GIRATÓRIA COM ESTR. METÁLICA, ASSENTO ESTOFADO EM TECIDO AZUL, ENCOSTO EM TELA E BRAÇOS MARCA SITTZ	0,01	Próprio	Não Tombado	Servível	Bom	Não	Não	Móvel	5	Removível	Bens Próprios - Administração	Móveis e utensílios	1.2.3.01.05.999	30/06/2022	490,00	R$ 0,00
01/2017	26822234000108	SALVADOR	94	01	30	CADEIRA	MS MOVEIS E DECORACOES EIRELI - EPP	833	Aquisição	-12.969.402	-38.512.809	Móveis e Utensílios	13/03/2018			CADEIRA GIRATÓRIA COM ESTR. METÁLICA, ASSENTO ESTOFADO EM TECIDO AZUL, ENCOSTO EM TELA E BRAÇOS MARCA SITTZ	0,01	Próprio	Não Tombado	Servível	Bom	Não	Não	Móvel	5	Removível	Bens Próprios - Administração	Móveis e utensílios	1.2.3.01.05.999	30/06/2022	490,00	R$ 0,00
01/2017	26822234000108	SALVADOR	94	01	30	CADEIRA	MS MOVEIS E DECORACOES EIRELI - EPP	834	Aquisição	-12.969.402	-38.512.809	Móveis e Utensílios	13/03/2018			CADEIRA GIRATÓRIA COM ESTR. METÁLICA, ASSENTO ESTOFADO EM TECIDO AZUL, ENCOSTO EM TELA E BRAÇOS MARCA SITTZ	0,01	Próprio	Não Tombado	Servível	Bom	Não	Não	Móvel	5	Removível	Bens Próprios - Administração	Móveis e utensílios	1.2.3.01.05.999	30/06/2022	490,00	R$ 0,00

Nº Contrato	CNPJ Empresa	Nome Porto/Porto Organizado	Capítulo	Posição	Subposição	Nome Item	Fornecedor	Nº do Registro Patrimonial	Modalidade de Tombamento	Latitude	Longitude	Destinação	Data de Tombamento	Capacidade	Unidade de Medida	Especificação Técnica	Valor Original de Compra (R$)	Fonte de recurso	Histórico	Situação	Estado de Conservação	Bem da União	Bem Reversível	Natureza	Tempo de Utilização (anos)	Vinculação Contratual	Tipo de Bem	Grupo de bens	Conta Contábil (Plano de Contas Regulatório)	Data da Avaliação	Valor Justo de mercado (R$)	Valor Residual (R$) - unitário [E] { ao final da vida útil}
01/2017	26822234000108	SALVADOR	94	01	30	CADEIRA	MS MOVEIS E DECORACOES EIRELI - EPP	835	Aquisição	-12.969.402	-38.512.809	Móveis e Utensílios	13/03/2018			CADEIRA GIRATÓRIA COM ESTR. METÁLICA, ASSENTO ESTOFADO EM TECIDO AZUL, ENCOSTO EM TELA E BRAÇOS MARCA SITTZ	0,01	Próprio	Não Tombado	Servível	Bom	Não	Não	Móvel	5	Removível	Bens Próprios - Administração	Móveis e utensílios	1.2.3.01.05.999	30/06/2022	490,00	R$ 0,00
01/2017	26822234000108	SALVADOR	94	01	30	CADEIRA	MS MOVEIS E DECORACOES EIRELI - EPP	836	Aquisição	-12.969.402	-38.512.809	Móveis e Utensílios	13/03/2018			CADEIRA GIRATÓRIA COM ESTR. METÁLICA, ASSENTO ESTOFADO EM TECIDO AZUL, ENCOSTO EM TELA E BRAÇOS MARCA SITTZ	0,01	Próprio	Não Tombado	Servível	Bom	Não	Não	Móvel	5	Removível	Bens Próprios - Administração	Móveis e utensílios	1.2.3.01.05.999	30/06/2022	490,00	R$ 0,00
01/2017	26822234000108	SALVADOR	94	01	30	CADEIRA	MS MOVEIS E DECORACOES EIRELI - EPP	837	Aquisição	-12.969.402	-38.512.809	Móveis e Utensílios	13/03/2018			CADEIRA GIRATÓRIA COM ESTR. METÁLICA, ASSENTO ESTOFADO EM TECIDO AZUL, ENCOSTO EM TELA E BRAÇOS MARCA SITTZ	0,01	Próprio	Não Tombado	Servível	Bom	Não	Não	Móvel	5	Removível	Bens Próprios - Administração	Móveis e utensílios	1.2.3.01.05.999	30/06/2022	490,00	R$ 0,00
01/2017	26822234000108	SALVADOR	94	01	30	CADEIRA	MS MOVEIS E DECORACOES EIRELI - EPP	838	Aquisição	-12.969.402	-38.512.809	Móveis e Utensílios	13/03/2018			CADEIRA GIRATÓRIA COM ESTR. METÁLICA, ASSENTO ESTOFADO EM TECIDO AZUL, ENCOSTO EM TELA E BRAÇOS MARCA SITTZ	0,01	Próprio	Não Tombado	Servível	Bom	Não	Não	Móvel	5	Removível	Bens Próprios - Administração	Móveis e utensílios	1.2.3.01.05.999	30/06/2022	490,00	R$ 0,00
01/2017	26822234000108	SALVADOR	94	01	30	CADEIRA	MS MOVEIS E DECORACOES EIRELI - EPP	839	Aquisição	-12.969.402	-38.512.809	Móveis e Utensílios	13/03/2018			CADEIRA GIRATÓRIA COM ESTR. METÁLICA, ASSENTO ESTOFADO EM TECIDO AZUL, ENCOSTO EM TELA E BRAÇOS MARCA SITTZ	0,01	Próprio	Não Tombado	Servível	Bom	Não	Não	Móvel	5	Removível	Bens Próprios - Administração	Móveis e utensílios	1.2.3.01.05.999	30/06/2022	490,00	R$ 0,00
01/2017	26822234000108	SALVADOR	94	01	30	CADEIRA	MS MOVEIS E DECORACOES EIRELI - EPP	840	Aquisição	-12.969.402	-38.512.809	Móveis e Utensílios	13/03/2018			CADEIRA GIRATÓRIA COM ESTR. METÁLICA, ASSENTO ESTOFADO EM TECIDO AZUL, ENCOSTO EM TELA E BRAÇOS MARCA SITTZ	0,01	Próprio	Não Tombado	Servível	Bom	Não	Não	Móvel	5	Removível	Bens Próprios - Administração	Móveis e utensílios	1.2.3.01.05.999	30/06/2022	490,00	R$ 0,00
01/2017	26822234000108	SALVADOR	94	01	30	CADEIRA	MS MOVEIS E DECORACOES EIRELI - EPP	841	Aquisição	-12.969.402	-38.512.809	Móveis e Utensílios	13/03/2018			CADEIRA GIRATÓRIA COM ESTR. METÁLICA, ASSENTO ESTOFADO EM TECIDO AZUL, ENCOSTO EM TELA E BRAÇOS MARCA SITTZ	0,01	Próprio	Não Tombado	Servível	Bom	Não	Não	Móvel	5	Removível	Bens Próprios - Administração	Móveis e utensílios	1.2.3.01.05.999	30/06/2022	490,00	R$ 0,00
01/2017	26822234000108	SALVADOR	94	01	30	CADEIRA	MS MOVEIS E DECORACOES EIRELI - EPP	842	Aquisição	-12.969.402	-38.512.809	Móveis e Utensílios	13/03/2018			CADEIRA GIRATÓRIA COM ESTR. METÁLICA, ASSENTO ESTOFADO EM TECIDO AZUL, ENCOSTO EM TELA E BRAÇOS MARCA SITTZ	0,01	Próprio	Não Tombado	Servível	Bom	Não	Não	Móvel	5	Removível	Bens Próprios - Administração	Móveis e utensílios	1.2.3.01.05.999	30/06/2022	490,00	R$ 0,00

Nº Contrato	CNPJ Empresa	Nome Porto/Porto Organizado	Capítulo	Posição	Subposição	Nome Item	Fornecedor	Nº do Registro Patrimonial	Modalidade de Tombamento	Latitude	Longitude	Destinação	Data de Tombamento	Capacidade	Unidade de Medida	Especificação Técnica	Valor Original de Compra (R$)	Fonte de recurso	Histórico	Situação	Estado de Conservação	Bem da União	Bem Reversível	Natureza	Tempo de Utilização (anos)	Vinculação Contratual	Tipo de Bem	Grupo de bens	Conta Contábil (Plano de Contas Regulatório)	Data da Avaliação	Valor Justo de mercado (R$)	Valor Residual (R$) - unitário [E] { ao final da vida útil}
01/2017	26822234000108	SALVADOR	94	01	30	CADEIRA	MS MOVEIS E DECORACOES EIRELI - EPP	843	Aquisição	-12.969.402	-38.512.809	Móveis e Utensílios	13/03/2018			CADEIRA GIRATÓRIA COM ESTR. METÁLICA, ASSENTO ESTOFADO EM TECIDO AZUL, ENCOSTO EM TELA E BRAÇOS MARCA SITTZ	0,01	Próprio	Não Tombado	Servível	Bom	Não	Não	Móvel	5	Removível	Bens Próprios - Administração	Móveis e utensílios	1.2.3.01.05.999	30/06/2022	490,00	R$ 0,00
01/2017	26822234000108	SALVADOR	94	01	30	CADEIRA	MS MOVEIS E DECORACOES EIRELI - EPP	844	Aquisição	-12.969.402	-38.512.809	Móveis e Utensílios	13/03/2018			CADEIRA GIRATÓRIA COM ESTR. METÁLICA, ASSENTO ESTOFADO EM TECIDO AZUL, ENCOSTO EM TELA E BRAÇOS MARCA SITTZ	0,01	Próprio	Não Tombado	Servível	Bom	Não	Não	Móvel	5	Removível	Bens Próprios - Administração	Móveis e utensílios	1.2.3.01.05.999	30/06/2022	490,00	R$ 0,00
01/2017	26822234000108	SALVADOR	94	01	30	CADEIRA	MS MOVEIS E DECORACOES EIRELI - EPP	845	Aquisição	-12.969.402	-38.512.809	Móveis e Utensílios	13/03/2018			CADEIRA GIRATÓRIA COM ESTR. METÁLICA, ASSENTO ESTOFADO EM TECIDO AZUL, ENCOSTO EM TELA E BRAÇOS MARCA SITTZ	0,01	Próprio	Não Tombado	Servível	Bom	Não	Não	Móvel	5	Removível	Bens Próprios - Administração	Móveis e utensílios	1.2.3.01.05.999	30/06/2022	490,00	R$ 0,00
01/2017	26822234000108	SALVADOR	94	01	30	CADEIRA	MS MOVEIS E DECORACOES EIRELI - EPP	846	Aquisição	-12.969.402	-38.512.809	Móveis e Utensílios	13/03/2018			CADEIRA GIRATÓRIA COM ESTR. METÁLICA, ASSENTO ESTOFADO EM TECIDO AZUL, ENCOSTO EM TELA E BRAÇOS MARCA SITTZ	0,01	Próprio	Não Tombado	Servível	Bom	Não	Não	Móvel	5	Removível	Bens Próprios - Administração	Móveis e utensílios	1.2.3.01.05.999	30/06/2022	490,00	R$ 0,00
01/2017	26822234000108	SALVADOR	94	01	30	CADEIRA	MS MOVEIS E DECORACOES EIRELI - EPP	847	Aquisição	-12.969.402	-38.512.809	Móveis e Utensílios	13/03/2018			CADEIRA GIRATÓRIA COM ESTR. METÁLICA, ASSENTO ESTOFADO EM TECIDO AZUL, ENCOSTO EM TELA E BRAÇOS MARCA SITTZ	0,01	Próprio	Não Tombado	Servível	Bom	Não	Não	Móvel	5	Removível	Bens Próprios - Administração	Móveis e utensílios	1.2.3.01.05.999	30/06/2022	490,00	R$ 0,00
01/2017	26822234000108	SALVADOR	94	01	30	CADEIRA	MS MOVEIS E DECORACOES EIRELI - EPP	848	Aquisição	-12.969.402	-38.512.809	Móveis e Utensílios	13/03/2018			CADEIRA GIRATÓRIA COM ESTR. METÁLICA, ASSENTO ESTOFADO EM TECIDO AZUL, ENCOSTO EM TELA E BRAÇOS MARCA SITTZ	0,01	Próprio	Não Tombado	Servível	Bom	Não	Não	Móvel	5	Removível	Bens Próprios - Administração	Móveis e utensílios	1.2.3.01.05.999	30/06/2022	490,00	R$ 0,00
01/2017	26822234000108	SALVADOR	94	01	30	CADEIRA	MS MOVEIS E DECORACOES EIRELI - EPP	849	Aquisição	-12.969.402	-38.512.809	Móveis e Utensílios	13/03/2018			CADEIRA GIRATÓRIA COM ESTR. METÁLICA, ASSENTO ESTOFADO EM TECIDO AZUL, ENCOSTO EM TELA E BRAÇOS MARCA SITTZ	0,01	Próprio	Não Tombado	Servível	Bom	Não	Não	Móvel	5	Removível	Bens Próprios - Administração	Móveis e utensílios	1.2.3.01.05.999	30/06/2022	490,00	R$ 0,00
01/2017	26822234000108	SALVADOR	94	01	30	CADEIRA	MS MOVEIS E DECORACOES EIRELI - EPP	850	Aquisição	-12.969.402	-38.512.809	Móveis e Utensílios	13/03/2018			CADEIRA GIRATÓRIA COM ESTR. METÁLICA, ASSENTO ESTOFADO EM TECIDO AZUL, ENCOSTO EM TELA E BRAÇOS MARCA SITTZ	0,01	Próprio	Não Tombado	Servível	Bom	Não	Não	Móvel	5	Removível	Bens Próprios - Administração	Móveis e utensílios	1.2.3.01.05.999	30/06/2022	490,00	R$ 0,00

Nº Contrato	CNPJ Empresa	Nome Porto/Porto Organizado	Capítulo	Posição	Subposição	Nome Item	Fornecedor	Nº do Registro Patrimonial	Modalidade de Tombamento	Latitude	Longitude	Destinação	Data de Tombamento	Capacidade	Unidade de Medida	Especificação Técnica	Valor Original de Compra (R$)	Fonte de recurso	Histórico	Situação	Estado de Conservação	Bem da União	Bem Reversível	Natureza	Tempo de Utilização (anos)	Vinculação Contratual	Tipo de Bem	Grupo de bens	Conta Contábil (Plano de Contas Regulatório)	Data da Avaliação	Valor Justo de mercado (R$)	Valor Residual (R$) - unitário [E] { ao final da vida útil}
01/2017	26822234000108	SALVADOR	94	01	30	CADEIRA	MS MOVEIS E DECORACOES EIRELI - EPP	851	Aquisição	-12.969.402	-38.512.809	Móveis e Utensílios	13/03/2018			CADEIRA GIRATÓRIA COM ESTR. METÁLICA, ASSENTO ESTOFADO EM TECIDO AZUL, ENCOSTO EM TELA E BRAÇOS MARCA SITTZ	0,01	Próprio	Não Tombado	Servível	Bom	Não	Não	Móvel	5	Removível	Bens Próprios - Administração	Móveis e utensílios	1.2.3.01.05.999	30/06/2022	490,00	R$ 0,00
01/2017	26822234000108	SALVADOR	94	01	30	CADEIRA	MS MOVEIS E DECORACOES EIRELI - EPP	852	Aquisição	-12.969.402	-38.512.809	Móveis e Utensílios	13/03/2018			CADEIRA GIRATÓRIA COM ESTR. METÁLICA, ASSENTO ESTOFADO EM TECIDO AZUL, ENCOSTO EM TELA E BRAÇOS MARCA SITTZ	0,01	Próprio	Não Tombado	Servível	Bom	Não	Não	Móvel	5	Removível	Bens Próprios - Administração	Móveis e utensílios	1.2.3.01.05.999	30/06/2022	490,00	R$ 0,00
01/2017	26822234000108	SALVADOR	94	01	30	CADEIRA	MS MOVEIS E DECORACOES EIRELI - EPP	853	Aquisição	-12.969.402	-38.512.809	Móveis e Utensílios	13/03/2018			CADEIRA GIRATÓRIA COM ESTR. METÁLICA, ASSENTO ESTOFADO EM TECIDO AZUL, ENCOSTO EM TELA E BRAÇOS MARCA SITTZ	0,01	Próprio	Não Tombado	Servível	Bom	Não	Não	Móvel	5	Removível	Bens Próprios - Administração	Móveis e utensílios	1.2.3.01.05.999	30/06/2022	490,00	R$ 0,00
01/2017	26822234000108	SALVADOR	94	01	30	CADEIRA	MS MOVEIS E DECORACOES EIRELI - EPP	854	Aquisição	-12.969.402	-38.512.809	Móveis e Utensílios	13/03/2018			CADEIRA GIRATÓRIA COM ESTR. METÁLICA, ASSENTO ESTOFADO EM TECIDO AZUL, ENCOSTO EM TELA E BRAÇOS MARCA SITTZ	0,01	Próprio	Não Tombado	Servível	Bom	Não	Não	Móvel	5	Removível	Bens Próprios - Administração	Móveis e utensílios	1.2.3.01.05.999	30/06/2022	490,00	R$ 0,00
01/2017	26822234000108	SALVADOR	94	01	30	CADEIRA	MS MOVEIS E DECORACOES EIRELI - EPP	857	Aquisição	-12.969.402	-38.512.809	Móveis e Utensílios	13/03/2018			CADEIRA GIRATÓRIA COM ESTR. METÁLICA, ASSENTO ESTOFADO EM TECIDO VERDE, ENCOSTO EM TELA E BRAÇOS MARCA SITTZ	0,01	Próprio	Não Tombado	Servível	Bom	Não	Não	Móvel	5	Removível	Bens Próprios - Administração	Móveis e utensílios	1.2.3.01.05.999	30/06/2022	490,00	R$ 0,00
01/2017	26822234000108	SALVADOR	94	01	30	CADEIRA	MS MOVEIS E DECORACOES EIRELI - EPP	859	Aquisição	-12.969.402	-38.512.809	Móveis e Utensílios	13/03/2018			CADEIRA GIRATÓRIA COM ESTR. METÁLICA, ASSENTO ESTOFADO EM TECIDO AZUL, ENCOSTO EM TELA E BRAÇOS MARCA SITTZ	0,01	Próprio	Não Tombado	Servível	Bom	Não	Não	Móvel	5	Removível	Bens Próprios - Administração	Móveis e utensílios	1.2.3.01.05.999	30/06/2022	490,00	R$ 0,00
01/2017	26822234000108	SALVADOR	94	01	30	CADEIRA	MS MOVEIS E DECORACOES EIRELI - EPP	860	Aquisição	-12.969.402	-38.512.809	Móveis e Utensílios	13/03/2018			CADEIRA GIRATÓRIA COM ESTR. METÁLICA, ASSENTO ESTOFADO EM TECIDO VERDE, ENCOSTO EM TELA E BRAÇOS MARCA SITTZ	0,01	Próprio	Não Tombado	Servível	Bom	Não	Não	Móvel	5	Removível	Bens Próprios - Administração	Móveis e utensílios	1.2.3.01.05.999	30/06/2022	490,00	R$ 0,00
01/2017	26822234000108	SALVADOR	94	01	30	CADEIRA	MS MOVEIS E DECORACOES EIRELI - EPP	861	Aquisição	-12.969.402	-38.512.809	Móveis e Utensílios	13/03/2018			CADEIRA GIRATÓRIA COM ESTR. METÁLICA, ASSENTO ESTOFADO EM TECIDO AZUL, ENCOSTO EM TELA E BRAÇOS MARCA SITTZ	0,01	Próprio	Não Tombado	Servível	Bom	Não	Não	Móvel	5	Removível	Bens Próprios - Administração	Móveis e utensílios	1.2.3.01.05.999	30/06/2022	490,00	R$ 0,00

Nº Contrato	CNPJ Empresa	Nome Porto/Porto Organizado	Capítulo	Posição	Subposição	Nome Item	Fornecedor	Nº do Registro Patrimonial	Modalidade de Tombamento	Latitude	Longitude	Destinação	Data de Tombamento	Capacidade	Unidade de Medida	Especificação Técnica	Valor Original de Compra (R$)	Fonte de recurso	Histórico	Situação	Estado de Conservação	Bem da União	Bem Reversível	Natureza	Tempo de Utilização (anos)	Vinculação Contratual	Tipo de Bem	Grupo de bens	Conta Contábil (Plano de Contas Regulatório)	Data da Avaliação	Valor Justo de mercado (R$)	Valor Residual (R$) - unitário [E] { ao final da vida útil}
01/2017	26822234000108	SALVADOR	94	01	30	CADEIRA	MS MOVEIS E DECORACOES EIRELI - EPP	862	Aquisição	-12.969.402	-38.512.809	Móveis e Utensílios	13/03/2018			CADEIRA GIRATÓRIA COM ESTR. METÁLICA, ASSENTO ESTOFADO EM TECIDO AZUL, ENCOSTO EM TELA E BRAÇOS MARCA SITTZ	0,01	Próprio	Não Tombado	Servível	Bom	Não	Não	Móvel	5	Removível	Bens Próprios - Administração	Móveis e utensílios	1.2.3.01.05.999	30/06/2022	490,00	R$ 0,00
01/2017	26822234000108	SALVADOR	94	01	30	CADEIRA	MS MOVEIS E DECORACOES EIRELI - EPP	863	Aquisição	-12.969.402	-38.512.809	Móveis e Utensílios	13/03/2018			CADEIRA GIRATÓRIA COM ESTR. METÁLICA, ASSENTO ESTOFADO EM TECIDO AZUL, ENCOSTO EM TELA E BRAÇOS MARCA SITTZ	0,01	Próprio	Não Tombado	Servível	Bom	Não	Não	Móvel	5	Removível	Bens Próprios - Administração	Móveis e utensílios	1.2.3.01.05.999	30/06/2022	490,00	R$ 0,00
01/2017	26822234000108	SALVADOR	94	01	30	CADEIRA	MS MOVEIS E DECORACOES EIRELI - EPP	864	Aquisição	-12.969.402	-38.512.809	Móveis e Utensílios	13/03/2018			CADEIRA GIRATÓRIA COM ESTR. METÁLICA, ASSENTO ESTOFADO EM TECIDO CINZA, ENCOSTO EM TELA E BRAÇOS MARCA SITTZ	0,01	Próprio	Não Tombado	Servível	Bom	Não	Não	Móvel	5	Removível	Bens Próprios - Administração	Móveis e utensílios	1.2.3.01.05.999	30/06/2022	490,00	R$ 0,00
01/2017	26822234000108	SALVADOR	94	01	30	CADEIRA	MS MOVEIS E DECORACOES EIRELI - EPP	865	Aquisição	-12.969.402	-38.512.809	Móveis e Utensílios	13/03/2018			CADEIRA GIRATÓRIA COM ESTR. METÁLICA, ASSENTO ESTOFADO EM TECIDO AZUL, ENCOSTO EM TELA E BRAÇOS MARCA SITTZ	0,01	Próprio	Não Tombado	Servível	Bom	Não	Não	Móvel	5	Removível	Bens Próprios - Administração	Móveis e utensílios	1.2.3.01.05.999	30/06/2022	490,00	R$ 0,00
01/2017	26822234000108	SALVADOR	94	01	30	CADEIRA	MS MOVEIS E DECORACOES EIRELI - EPP	866	Aquisição	-12.969.402	-38.512.809	Móveis e Utensílios	13/03/2018			CADEIRA GIRATÓRIA COM ESTR. METÁLICA, ASSENTO ESTOFADO EM TECIDO AZUL, ENCOSTO EM TELA E BRAÇOS MARCA SITTZ	0,01	Próprio	Não Tombado	Servível	Bom	Não	Não	Móvel	5	Removível	Bens Próprios - Administração	Móveis e utensílios	1.2.3.01.05.999	30/06/2022	490,00	R$ 0,00
01/2017	26822234000108	SALVADOR	94	01	30	CADEIRA	MS MOVEIS E DECORACOES EIRELI - EPP	867	Aquisição	-12.969.402	-38.512.809	Móveis e Utensílios	13/03/2018			CADEIRA GIRATÓRIA COM ESTR. METÁLICA, ASSENTO ESTOFADO EM TECIDO AMARELO, ENCOSTO EM TELA E BRAÇOS MARCA SITTZ	0,01	Próprio	Não Tombado	Servível	Bom	Não	Não	Móvel	5	Removível	Bens Próprios - Administração	Móveis e utensílios	1.2.3.01.05.999	30/06/2022	490,00	R$ 0,00
01/2017	26822234000108	SALVADOR	94	01	30	CADEIRA	MS MOVEIS E DECORACOES EIRELI - EPP	868	Aquisição	-12.969.402	-38.512.809	Móveis e Utensílios	13/03/2018			CADEIRA GIRATÓRIA COM ESTR. METÁLICA, ASSENTO ESTOFADO EM TECIDO CINZA, ENCOSTO EM TELA E BRAÇOS MARCA SITTZ	0,01	Próprio	Não Tombado	Servível	Bom	Não	Não	Móvel	5	Removível	Bens Próprios - Administração	Móveis e utensílios	1.2.3.01.05.999	30/06/2022	490,00	R$ 0,00
01/2017	26822234000108	SALVADOR	94	01	30	CADEIRA	MS MOVEIS E DECORACOES EIRELI - EPP	869	Aquisição	-12.969.402	-38.512.809	Móveis e Utensílios	13/03/2018			CADEIRA GIRATÓRIA COM ESTR. METÁLICA, ASSENTO ESTOFADO EM TECIDO AZUL, ENCOSTO EM TELA E BRAÇOS MARCA SITTZ	0,01	Próprio	Não Tombado	Servível	Bom	Não	Não	Móvel	5	Removível	Bens Próprios - Administração	Móveis e utensílios	1.2.3.01.05.999	30/06/2022	490,00	R$ 0,00

Nº Contrato	CNPJ Empresa	Nome Porto/Porto Organizado	Capítulo	Posição	Subposição	Nome Item	Fornecedor	Nº do Registro Patrimonial	Modalidade de Tombamento	Latitude	Longitude	Destinação	Data de Tombamento	Capacidade	Unidade de Medida	Especificação Técnica	Valor Original de Compra (R$)	Fonte de recurso	Histórico	Situação	Estado de Conservação	Bem da União	Bem Reversível	Natureza	Tempo de Utilização (anos)	Vinculação Contratual	Tipo de Bem	Grupo de bens	Conta Contábil (Plano de Contas Regulatório)	Data da Avaliação	Valor Justo de mercado (R$)	Valor Residual (R$) - unitário [E] { ao final da vida útil}
01/2017	26822234000108	SALVADOR	94	01	30	CADEIRA	MS MOVEIS E DECORACOES EIRELI - EPP	870	Aquisição	-12.969.402	-38.512.809	Móveis e Utensílios	13/03/2018			CADEIRA GIRATÓRIA COM ESTR. METÁLICA, ASSENTO ESTOFADO EM TECIDO CINZA, ENCOSTO EM TELA E BRAÇOS MARCA SITTZ	0,01	Próprio	Não Tombado	Servível	Bom	Não	Não	Móvel	5	Removível	Bens Próprios - Administração	Móveis e utensílios	1.2.3.01.05.999	30/06/2022	490,00	R$ 0,00
01/2017	26822234000108	SALVADOR	94	01	30	CADEIRA	MS MOVEIS E DECORACOES EIRELI - EPP	871	Aquisição	-12.969.402	-38.512.809	Móveis e Utensílios	13/03/2018			CADEIRA GIRATÓRIA COM ESTR. METÁLICA, ASSENTO ESTOFADO EM TECIDO CINZA, ENCOSTO EM TELA E BRAÇOS MARCA SITTZ	0,01	Próprio	Não Tombado	Servível	Bom	Não	Não	Móvel	5	Removível	Bens Próprios - Administração	Móveis e utensílios	1.2.3.01.05.999	30/06/2022	490,00	R$ 0,00
01/2017	26822234000108	SALVADOR	94	01	30	CADEIRA	MS MOVEIS E DECORACOES EIRELI - EPP	872	Aquisição	-12.969.402	-38.512.809	Móveis e Utensílios	13/03/2018			CADEIRA GIRATÓRIA COM ESTR. METÁLICA, ASSENTO ESTOFADO EM TECIDO CINZA, ENCOSTO EM TELA E BRAÇOS MARCA SITTZ	0,01	Próprio	Não Tombado	Servível	Bom	Não	Não	Móvel	5	Removível	Bens Próprios - Administração	Móveis e utensílios	1.2.3.01.05.999	30/06/2022	490,00	R$ 0,00
01/2017	26822234000108	SALVADOR	94	01	30	CADEIRA	MS MOVEIS E DECORACOES EIRELI - EPP	873	Aquisição	-12.969.402	-38.512.809	Móveis e Utensílios	13/03/2018			CADEIRA GIRATÓRIA COM ESTR. METÁLICA, ASSENTO ESTOFADO EM TECIDO CINZA, ENCOSTO EM TELA E BRAÇOS MARCA SITTZ	0,01	Próprio	Não Tombado	Servível	Bom	Não	Não	Móvel	5	Removível	Bens Próprios - Administração	Móveis e utensílios	1.2.3.01.05.999	30/06/2022	490,00	R$ 0,00
01/2017	26822234000108	SALVADOR	94	01	30	CADEIRA	MS MOVEIS E DECORACOES EIRELI - EPP	874	Aquisição	-12.969.402	-38.512.809	Móveis e Utensílios	13/03/2018			CADEIRA GIRATÓRIA COM ESTR. METÁLICA, ASSENTO ESTOFADO EM TECIDO CINZA, ENCOSTO EM TELA E BRAÇOS MARCA SITTZ	0,01	Próprio	Não Tombado	Servível	Bom	Não	Não	Móvel	5	Removível	Bens Próprios - Administração	Móveis e utensílios	1.2.3.01.05.999	30/06/2022	490,00	R$ 0,00
01/2017	26822234000108	SALVADOR	94	01	30	CADEIRA	MS MOVEIS E DECORACOES EIRELI - EPP	875	Aquisição	-12.969.402	-38.512.809	Móveis e Utensílios	13/03/2018			CADEIRA GIRATÓRIA COM ESTR. METÁLICA, ASSENTO ESTOFADO EM TECIDO CINZA, ENCOSTO EM TELA E BRAÇOS MARCA SITTZ	0,01	Próprio	Não Tombado	Servível	Bom	Não	Não	Móvel	5	Removível	Bens Próprios - Administração	Móveis e utensílios	1.2.3.01.05.999	30/06/2022	490,00	R$ 0,00
01/2017	26822234000108	SALVADOR	94	01	30	CADEIRA	MS MOVEIS E DECORACOES EIRELI - EPP	876	Aquisição	-12.969.402	-38.512.809	Móveis e Utensílios	13/03/2018			CADEIRA GIRATÓRIA COM ESTR. METÁLICA, ASSENTO ESTOFADO EM TECIDO CINZA, ENCOSTO EM TELA E BRAÇOS MARCA SITTZ	0,01	Próprio	Não Tombado	Servível	Bom	Não	Não	Móvel	5	Removível	Bens Próprios - Administração	Móveis e utensílios	1.2.3.01.05.999	30/06/2022	490,00	R$ 0,00
01/2017	26822234000108	SALVADOR	94	01	30	CADEIRA	MS MOVEIS E DECORACOES EIRELI - EPP	877	Aquisição	-12.969.402	-38.512.809	Móveis e Utensílios	13/03/2018			CADEIRA GIRATÓRIA COM ESTR. METÁLICA, ASSENTO ESTOFADO EM TECIDO VERDE, ENCOSTO EM TELA E BRAÇOS MARCA SITTZ	0,01	Próprio	Não Tombado	Servível	Bom	Não	Não	Móvel	5	Removível	Bens Próprios - Administração	Móveis e utensílios	1.2.3.01.05.999	30/06/2022	490,00	R$ 0,00

Nº Contrato	CNPJ Empresa	Nome Porto/Porto Organizado	Capítulo	Posição	Subposição	Nome Item	Fornecedor	Nº do Registro Patrimonial	Modalidade de Tombamento	Latitude	Longitude	Destinação	Data de Tombamento	Capacidade	Unidade de Medida	Especificação Técnica	Valor Original de Compra (R$)	Fonte de recurso	Histórico	Situação	Estado de Conservação	Bem da União	Bem Reversível	Natureza	Tempo de Utilização (anos)	Vinculação Contratual	Tipo de Bem	Grupo de bens	Conta Contábil (Plano de Contas Regulatório)	Data da Avaliação	Valor Justo de mercado (R$)	Valor Residual (R$) - unitário [E] { ao final da vida útil}
01/2017	26822234000108	SALVADOR	94	01	30	CADEIRA	MS MOVEIS E DECORACOES EIRELI - EPP	878	Aquisição	-12.969.402	-38.512.809	Móveis e Utensílios	13/03/2018			CADEIRA GIRATÓRIA COM ESTR. METÁLICA, ASSENTO ESTOFADO EM TECIDO CINZA, ENCOSTO EM TELA E BRAÇOS MARCA SITTZ	0,01	Próprio	Não Tombado	Servível	Bom	Não	Não	Móvel	5	Removível	Bens Próprios - Administração	Móveis e utensílios	1.2.3.01.05.999	30/06/2022	490,00	R$ 0,00
01/2017	26822234000108	SALVADOR	94	01	30	CADEIRA	MS MOVEIS E DECORACOES EIRELI - EPP	880	Aquisição	-12.969.402	-38.512.809	Móveis e Utensílios	13/03/2018			CADEIRA GIRATÓRIA COM ESTR. METÁLICA, ASSENTO ESTOFADO EM TECIDO CINZA, ENCOSTO EM TELA E BRAÇOS MARCA SITTZ	0,01	Próprio	Não Tombado	Servível	Bom	Não	Não	Móvel	5	Removível	Bens Próprios - Administração	Móveis e utensílios	1.2.3.01.05.999	30/06/2022	490,00	R$ 0,00
01/2017	26822234000108	SALVADOR	94	01	30	CADEIRA	MS MOVEIS E DECORACOES EIRELI - EPP	881	Aquisição	-12.969.402	-38.512.809	Móveis e Utensílios	13/03/2018			CADEIRA GIRATÓRIA COM ESTR. METÁLICA, ASSENTO ESTOFADO EM TECIDO AZUL, ENCOSTO EM TELA E BRAÇOS MARCA SITTZ	0,01	Próprio	Não Tombado	Servível	Bom	Não	Não	Móvel	5	Removível	Bens Próprios - Administração	Móveis e utensílios	1.2.3.01.05.999	30/06/2022	490,00	R$ 0,00
01/2017	26822234000108	SALVADOR	94	01	30	CADEIRA	MS MOVEIS E DECORACOES EIRELI - EPP	882	Aquisição	-12.969.402	-38.512.809	Móveis e Utensílios	13/03/2018			CADEIRA GIRATÓRIA COM ESTR. METÁLICA, ASSENTO ESTOFADO EM TECIDO AZUL, ENCOSTO EM TELA E BRAÇOS MARCA SITTZ	0,01	Próprio	Não Tombado	Servível	Bom	Não	Não	Móvel	5	Removível	Bens Próprios - Administração	Móveis e utensílios	1.2.3.01.05.999	30/06/2022	490,00	R$ 0,00
01/2017	26822234000108	SALVADOR	94	01	30	CADEIRA	MS MOVEIS E DECORACOES EIRELI - EPP	883	Aquisição	-12.969.402	-38.512.809	Móveis e Utensílios	13/03/2018			CADEIRA GIRATÓRIA COM ESTR. METÁLICA, ASSENTO ESTOFADO EM TECIDO AZUL, ENCOSTO EM TELA E BRAÇOS MARCA SITTZ	0,01	Próprio	Não Tombado	Servível	Bom	Não	Não	Móvel	5	Removível	Bens Próprios - Administração	Móveis e utensílios	1.2.3.01.05.999	30/06/2022	490,00	R$ 0,00
01/2017	26822234000108	SALVADOR	94	01	30	CADEIRA	MS MOVEIS E DECORACOES EIRELI - EPP	884	Aquisição	-12.969.402	-38.512.809	Móveis e Utensílios	13/03/2018			CADEIRA GIRATÓRIA COM ESTR. METÁLICA, ASSENTO ESTOFADO EM TECIDO AZUL, ENCOSTO EM TELA E BRAÇOS MARCA SITTZ	0,01	Próprio	Não Tombado	Servível	Bom	Não	Não	Móvel	5	Removível	Bens Próprios - Administração	Móveis e utensílios	1.2.3.01.05.999	30/06/2022	490,00	R$ 0,00
01/2017	26822234000108	SALVADOR	94	01	30	CADEIRA	MS MOVEIS E DECORACOES EIRELI - EPP	885	Aquisição	-12.969.402	-38.512.809	Móveis e Utensílios	13/03/2018			CADEIRA GIRATÓRIA COM ESTR. METÁLICA, ASSENTO ESTOFADO EM TECIDO AZUL, ENCOSTO EM TELA E BRAÇOS MARCA SITTZ	0,01	Próprio	Não Tombado	Servível	Bom	Não	Não	Móvel	5	Removível	Bens Próprios - Administração	Móveis e utensílios	1.2.3.01.05.999	30/06/2022	490,00	R$ 0,00
01/2017	26822234000108	SALVADOR	94	01	30	CADEIRA	MS MOVEIS E DECORACOES EIRELI - EPP	886	Aquisição	-12.969.402	-38.512.809	Móveis e Utensílios	13/03/2018			CADEIRA GIRATÓRIA COM ESTR. METÁLICA, ASSENTO ESTOFADO EM TECIDO AZUL, ENCOSTO EM TELA E BRAÇOS MARCA SITTZ	0,01	Próprio	Não Tombado	Servível	Bom	Não	Não	Móvel	5	Removível	Bens Próprios - Administração	Móveis e utensílios	1.2.3.01.05.999	30/06/2022	490,00	R$ 0,00

Nº Contrato	CNPJ Empresa	Nome Porto/Porto Organizado	Capítulo	Posição	Subposição	Nome Item	Fornecedor	Nº do Registro Patrimonial	Modalidade de Tombamento	Latitude	Longitude	Destinação	Data de Tombamento	Capacidade	Unidade de Medida	Especificação Técnica	Valor Original de Compra (R$)	Fonte de recurso	Histórico	Situação	Estado de Conservação	Bem da União	Bem Reversível	Natureza	Tempo de Utilização (anos)	Vinculação Contratual	Tipo de Bem	Grupo de bens	Conta Contábil (Plano de Contas Regulatório)	Data da Avaliação	Valor Justo de mercado (R$)	Valor Residual (R$) - unitário [E] { ao final da vida útil}
01/2017	26822234000108	SALVADOR	94	01	30	CADEIRA	MS MOVEIS E DECORACOES EIRELI - EPP	887	Aquisição	-12.969.402	-38.512.809	Móveis e Utensílios	13/03/2018			CADEIRA GIRATÓRIA COM ESTR. METÁLICA, ASSENTO ESTOFADO EM TECIDO AZUL, ENCOSTO EM TELA E BRAÇOS MARCA SITTZ	0,01	Próprio	Não Tombado	Servível	Bom	Não	Não	Móvel	5	Removível	Bens Próprios - Administração	Móveis e utensílios	1.2.3.01.05.999	30/06/2022	490,00	R$ 0,00
01/2017	26822234000108	SALVADOR	94	01	30	CADEIRA	MS MOVEIS E DECORACOES EIRELI - EPP	890	Aquisição	-12.969.402	-38.512.809	Móveis e Utensílios	13/03/2018			CADEIRA GIRATÓRIA COM ESTR. METÁLICA, ASSENTO ESTOFADO EM TECIDO AZUL, ENCOSTO EM TELA E BRAÇOS MARCA SITTZ	0,01	Próprio	Não Tombado	Servível	Bom	Não	Não	Móvel	5	Removível	Bens Próprios - Administração	Móveis e utensílios	1.2.3.01.05.999	30/06/2022	490,00	R$ 0,00
01/2017	26822234000108	SALVADOR	94	01	30	CADEIRA	MS MOVEIS E DECORACOES EIRELI - EPP	891	Aquisição	-12.969.402	-38.512.809	Móveis e Utensílios	13/03/2018			CADEIRA GIRATÓRIA COM ESTR. METÁLICA, ASSENTO ESTOFADO EM TECIDO AZUL, ENCOSTO EM TELA E BRAÇOS MARCA SITTZ	0,01	Próprio	Não Tombado	Servível	Bom	Não	Não	Móvel	5	Removível	Bens Próprios - Administração	Móveis e utensílios	1.2.3.01.05.999	30/06/2022	490,00	R$ 0,00
01/2017	26822234000108	SALVADOR	94	01	30	CADEIRA	MS MOVEIS E DECORACOES EIRELI - EPP	892	Aquisição	-12.969.402	-38.512.809	Móveis e Utensílios	13/03/2018			CADEIRA GIRATÓRIA COM ESTR. METÁLICA, ASSENTO ESTOFADO EM TECIDO AZUL, ENCOSTO EM TELA E BRAÇOS MARCA SITTZ	0,01	Próprio	Não Tombado	Servível	Bom	Não	Não	Móvel	5	Removível	Bens Próprios - Administração	Móveis e utensílios	1.2.3.01.05.999	30/06/2022	490,00	R$ 0,00
01/2017	26822234000108	SALVADOR	94	01	30	CADEIRA	MS MOVEIS E DECORACOES EIRELI - EPP	893	Aquisição	-12.969.402	-38.512.809	Móveis e Utensílios	13/03/2018			CADEIRA GIRATÓRIA COM ESTR. METÁLICA, ASSENTO ESTOFADO EM TECIDO AZUL, ENCOSTO EM TELA E BRAÇOS MARCA SITTZ	0,01	Próprio	Não Tombado	Servível	Bom	Não	Não	Móvel	5	Removível	Bens Próprios - Administração	Móveis e utensílios	1.2.3.01.05.999	30/06/2022	490,00	R$ 0,00
01/2017	26822234000108	SALVADOR	94	01	30	CADEIRA	MS MOVEIS E DECORACOES EIRELI - EPP	894	Aquisição	-12.969.402	-38.512.809	Móveis e Utensílios	13/03/2018			CADEIRA GIRATÓRIA COM ESTR. METÁLICA, ASSENTO ESTOFADO EM TECIDO AZUL, ENCOSTO EM TELA E BRAÇOS MARCA SITTZ	0,01	Próprio	Não Tombado	Servível	Bom	Não	Não	Móvel	5	Removível	Bens Próprios - Administração	Móveis e utensílios	1.2.3.01.05.999	30/06/2022	490,00	R$ 0,00
01/2017	26822234000108	SALVADOR	94	01	30	CADEIRA	MS MOVEIS E DECORACOES EIRELI - EPP	895	Aquisição	-12.969.402	-38.512.809	Móveis e Utensílios	13/03/2018			CADEIRA GIRATÓRIA COM ESTR. METÁLICA, ASSENTO ESTOFADO EM TECIDO AZUL, ENCOSTO EM TELA E BRAÇOS MARCA SITTZ	0,01	Próprio	Não Tombado	Servível	Bom	Não	Não	Móvel	5	Removível	Bens Próprios - Administração	Móveis e utensílios	1.2.3.01.05.999	30/06/2022	490,00	R$ 0,00
01/2017	26822234000108	SALVADOR	94	01	30	CADEIRA	MS MOVEIS E DECORACOES EIRELI - EPP	896	Aquisição	-12.969.402	-38.512.809	Móveis e Utensílios	13/03/2018			CADEIRA GIRATÓRIA COM ESTR. METÁLICA, ASSENTO ESTOFADO EM TECIDO AZUL, ENCOSTO EM TELA E BRAÇOS MARCA SITTZ	0,01	Próprio	Não Tombado	Servível	Bom	Não	Não	Móvel	5	Removível	Bens Próprios - Administração	Móveis e utensílios	1.2.3.01.05.999	30/06/2022	490,00	R$ 0,00

Nº Contrato	CNPJ Empresa	Nome Porto/Porto Organizado	Capítulo	Posição	Subposição	Nome Item	Fornecedor	Nº do Registro Patrimonial	Modalidade de Tombamento	Latitude	Longitude	Destinação	Data de Tombamento	Capacidade	Unidade de Medida	Especificação Técnica	Valor Original de Compra (R$)	Fonte de recurso	Histórico	Situação	Estado de Conservação	Bem da União	Bem Reversível	Natureza	Tempo de Utilização (anos)	Vinculação Contratual	Tipo de Bem	Grupo de bens	Conta Contábil (Plano de Contas Regulatório)	Data da Avaliação	Valor Justo de mercado (R$)	Valor Residual (R$) - unitário [E] { ao final da vida útil}
01/2017	26822234000108	SALVADOR	94	01	30	CADEIRA	MS MOVEIS E DECORACOES EIRELI - EPP	897	Aquisição	-12.969.402	-38.512.809	Móveis e Utensílios	13/03/2018			CADEIRA GIRATÓRIA COM ESTR. METÁLICA, ASSENTO ESTOFADO EM TECIDO AZUL, ENCOSTO EM TELA E BRAÇOS MARCA SITTZ	0,01	Próprio	Não Tombado	Servível	Bom	Não	Não	Móvel	5	Removível	Bens Próprios - Administração	Móveis e utensílios	1.2.3.01.05.999	30/06/2022	490,00	R$ 0,00
01/2017	26822234000108	SALVADOR	94	01	30	CADEIRA	MS MOVEIS E DECORACOES EIRELI - EPP	898	Aquisição	-12.969.402	-38.512.809	Móveis e Utensílios	13/03/2018			CADEIRA GIRATÓRIA COM ESTR. METÁLICA, ASSENTO ESTOFADO EM TECIDO AZUL, ENCOSTO EM TELA E BRAÇOS MARCA SITTZ	0,01	Próprio	Não Tombado	Servível	Bom	Não	Não	Móvel	5	Removível	Bens Próprios - Administração	Móveis e utensílios	1.2.3.01.05.999	30/06/2022	490,00	R$ 0,00
01/2017	26822234000108	SALVADOR	94	01	30	CADEIRA	MS MOVEIS E DECORACOES EIRELI - EPP	899	Aquisição	-12.969.402	-38.512.809	Móveis e Utensílios	13/03/2018			CADEIRA GIRATÓRIA COM ESTR. METÁLICA, ASSENTO ESTOFADO EM TECIDO AZUL, ENCOSTO EM TELA E BRAÇOS MARCA SITTZ	0,01	Próprio	Não Tombado	Servível	Bom	Não	Não	Móvel	5	Removível	Bens Próprios - Administração	Móveis e utensílios	1.2.3.01.05.999	30/06/2022	490,00	R$ 0,00
01/2017	26822234000108	SALVADOR	94	01	30	CADEIRA	MS MOVEIS E DECORACOES EIRELI - EPP	900	Aquisição	-12.969.402	-38.512.809	Móveis e Utensílios	13/03/2018			CADEIRA GIRATÓRIA COM ESTR. METÁLICA, ASSENTO ESTOFADO EM TECIDO AZUL, ENCOSTO EM TELA E BRAÇOS MARCA SITTZ	0,01	Próprio	Não Tombado	Servível	Bom	Não	Não	Móvel	5	Removível	Bens Próprios - Administração	Móveis e utensílios	1.2.3.01.05.999	30/06/2022	490,00	R$ 0,00
01/2017	26822234000108	SALVADOR	94	01	30	CADEIRA	MS MOVEIS E DECORACOES EIRELI - EPP	901	Aquisição	-12.969.402	-38.512.809	Móveis e Utensílios	13/03/2018			CADEIRA GIRATÓRIA COM ESTR. METÁLICA, ASSENTO ESTOFADO EM TECIDO AZUL, ENCOSTO EM TELA E BRAÇOS MARCA SITTZ	0,01	Próprio	Não Tombado	Servível	Bom	Não	Não	Móvel	5	Removível	Bens Próprios - Administração	Móveis e utensílios	1.2.3.01.05.999	30/06/2022	490,00	R$ 0,00
01/2017	26822234000108	SALVADOR	94	01	30	CADEIRA	MS MOVEIS E DECORACOES EIRELI - EPP	902	Aquisição	-12.969.402	-38.512.809	Móveis e Utensílios	13/03/2018			CADEIRA GIRATÓRIA COM ESTR. METÁLICA, ASSENTO ESTOFADO EM TECIDO AZUL, ENCOSTO EM TELA E BRAÇOS MARCA SITTZ	0,01	Próprio	Não Tombado	Servível	Bom	Não	Não	Móvel	5	Removível	Bens Próprios - Administração	Móveis e utensílios	1.2.3.01.05.999	30/06/2022	490,00	R$ 0,00
01/2017	26822234000108	SALVADOR	94	01	30	CADEIRA	MS MOVEIS E DECORACOES EIRELI - EPP	903	Aquisição	-12.969.402	-38.512.809	Móveis e Utensílios	13/03/2018			CADEIRA GIRATÓRIA COM ESTR. METÁLICA, ASSENTO ESTOFADO EM TECIDO AZUL, ENCOSTO EM TELA E BRAÇOS MARCA SITTZ	0,01	Próprio	Não Tombado	Servível	Bom	Não	Não	Móvel	5	Removível	Bens Próprios - Administração	Móveis e utensílios	1.2.3.01.05.999	30/06/2022	490,00	R$ 0,00
01/2017	26822234000108	SALVADOR	94	01	30	CADEIRA	MS MOVEIS E DECORACOES EIRELI - EPP	904	Aquisição	-12.969.402	-38.512.809	Móveis e Utensílios	13/03/2018			CADEIRA GIRATÓRIA COM ESTR. METÁLICA, ASSENTO ESTOFADO EM TECIDO AZUL, ENCOSTO EM TELA E BRAÇOS MARCA SITTZ	0,01	Próprio	Não Tombado	Servível	Bom	Não	Não	Móvel	5	Removível	Bens Próprios - Administração	Móveis e utensílios	1.2.3.01.05.999	30/06/2022	490,00	R$ 0,00

Nº Contrato	CNPJ Empresa	Nome Porto/Porto Organizado	Capítulo	Posição	Subposição	Nome Item	Fornecedor	Nº do Registro Patrimonial	Modalidade de Tombamento	Latitude	Longitude	Destinação	Data de Tombamento	Capacidade	Unidade de Medida	Especificação Técnica	Valor Original de Compra (R$)	Fonte de recurso	Histórico	Situação	Estado de Conservação	Bem da União	Bem Reversível	Natureza	Tempo de Utilização (anos)	Vinculação Contratual	Tipo de Bem	Grupo de bens	Conta Contábil (Plano de Contas Regulatório)	Data da Avaliação	Valor Justo de mercado (R$)	Valor Residual (R$) - unitário [E] { ao final da vida útil}
01/2017	26822234000108	SALVADOR	94	01	30	CADEIRA	MS MOVEIS E DECORACOES EIRELI - EPP	905	Aquisição	-12.969.402	-38.512.809	Móveis e Utensílios	13/03/2018			CADEIRA GIRATÓRIA COM ESTR. METÁLICA, ASSENTO ESTOFADO EM TECIDO AZUL, ENCOSTO EM TELA E BRAÇOS MARCA SITTZ	0,01	Próprio	Não Tombado	Servível	Bom	Não	Não	Móvel	5	Removível	Bens Próprios - Administração	Móveis e utensílios	1.2.3.01.05.999	30/06/2022	490,00	R$ 0,00
01/2017	26822234000108	SALVADOR	94	01	30	CADEIRA	MS MOVEIS E DECORACOES EIRELI - EPP	906	Aquisição	-12.969.402	-38.512.809	Móveis e Utensílios	13/03/2018			CADEIRA GIRATÓRIA COM ESTR. METÁLICA, ASSENTO ESTOFADO EM TECIDO AZUL, ENCOSTO EM TELA E BRAÇOS MARCA SITTZ	0,01	Próprio	Não Tombado	Servível	Bom	Não	Não	Móvel	5	Removível	Bens Próprios - Administração	Móveis e utensílios	1.2.3.01.05.999	30/06/2022	490,00	R$ 0,00
01/2017	26822234000108	SALVADOR	94	01	30	CADEIRA	MS MOVEIS E DECORACOES EIRELI - EPP	907	Aquisição	-12.969.402	-38.512.809	Móveis e Utensílios	13/03/2018			CADEIRA GIRATÓRIA COM ESTR. METÁLICA, ASSENTO ESTOFADO EM TECIDO AZUL, ENCOSTO EM TELA E BRAÇOS MARCA SITTZ	0,01	Próprio	Não Tombado	Servível	Bom	Não	Não	Móvel	5	Removível	Bens Próprios - Administração	Móveis e utensílios	1.2.3.01.05.999	30/06/2022	490,00	R$ 0,00
01/2017	26822234000108	SALVADOR	94	01	30	CADEIRA	MS MOVEIS E DECORACOES EIRELI - EPP	908	Aquisição	-12.969.402	-38.512.809	Móveis e Utensílios	13/03/2018			CADEIRA GIRATÓRIA COM ESTR. METÁLICA, ASSENTO ESTOFADO EM TECIDO AZUL, ENCOSTO EM TELA E BRAÇOS MARCA SITTZ	0,01	Próprio	Não Tombado	Servível	Bom	Não	Não	Móvel	5	Removível	Bens Próprios - Administração	Móveis e utensílios	1.2.3.01.05.999	30/06/2022	490,00	R$ 0,00
01/2017	26822234000108	SALVADOR	94	01	30	CADEIRA	MS MOVEIS E DECORACOES EIRELI - EPP	909	Aquisição	-12.969.402	-38.512.809	Móveis e Utensílios	13/03/2018			CADEIRA GIRATÓRIA COM ESTR. METÁLICA, ASSENTO ESTOFADO EM TECIDO AMARELO, ENCOSTO EM TELA E BRAÇOS MARCA SITTZ	0,01	Próprio	Não Tombado	Servível	Bom	Não	Não	Móvel	5	Removível	Bens Próprios - Administração	Móveis e utensílios	1.2.3.01.05.999	30/06/2022	490,00	R$ 0,00
01/2017	26822234000108	SALVADOR	85	17	62	TELEVISOR	MS MOVEIS E DECORACOES EIRELI - EPP	911	Aquisição	-12.969.402	-38.512.809	Aparelho de reproduzir imagens	24/09/2018			TELEVISOR LED 43 POL COM CONVERSOR DIGITAL MARCA LG MODELO 43LV300C-SA N.º DE SÉRIE 808AZER0K828	1.620,00	Próprio	Tombado	Servível	Excelente	Não	Não	Móvel	5	Removível	Bens próprios - Administração	Aparelhos	1.2.3.01.05.999	30/06/2022	981,00	R$ 1.012,50
01/2017	26822234000108	SALVADOR	85	17	62	TELEVISOR	MS MOVEIS E DECORACOES EIRELI - EPP	912	Aquisição	-12.969.402	-38.512.809	Aparelho de reproduzir imagens	24/09/2018			TELEVISOR LED 43 POL COM CONVERSOR DIGITAL MARCA LG MODELO 43LV300C-SA N.º DE SÉRIE 808AZFM0K835	1.620,00	Próprio	Tombado	Servível	Excelente	Não	Não	Móvel	5	Removível	Bens próprios - Administração	Aparelhos	1.2.3.01.05.999	30/06/2022	981,00	R$ 1.012,50
01/2017	26822234000108	SALVADOR	94	03	20	ROUPEIRO	MS MOVEIS E DECORACOES EIRELI - EPP	913	Aquisição	-12.969.402	-38.512.809	Móveis e Utensílios	26/09/2018			ROUPEIRO ALTO EM AÇO COM 6 PORTAS MARCA AMAPA DIMENSÃO 090X040X200	885,00	Próprio	Tombado	Servível	Excelente	Não	Não	Móvel	4	Removível	Bens próprios - Administração	Móveis e utensílios	1.2.3.01.05.999	30/06/2022	712,00	R$ 553,06
01/2017	26822234000108	SALVADOR	94	03	20	ROUPEIRO	MS MOVEIS E DECORACOES EIRELI - EPP	914	Aquisição	-12.969.402	-38.512.809	Móveis e Utensílios	26/09/2018			ROUPEIRO ALTO EM AÇO COM 4 PORTAS DIMENSÃO 030X045X180	885,00	Próprio	Tombado	Servível	Bom	Não	Não	Móvel	4	Removível	Bens próprios - Administração	Móveis e utensílios	1.2.3.01.05.999	30/06/2022	1230,00	R$ 553,06
01/2017	26822234000108	SALVADOR	84	71	30	MICROCOMPUTADOR	MS MOVEIS E DECORACOES EIRELI - EPP	915	Aquisição	-12.969.402	-38.512.809	Equipamentos de informática	24/09/2018			MINI PC BLUETECH MARCA LIVA MODELO BP0310 N.º DE SÉRIE 1807005600153 TAG WS1380	1.621,00	Próprio	Tombado	Servível	Excelente	Não	Não	Móvel	4	Removível	Bens próprios - Administração	Equipamentos de Informática	1.2.3.01.05.999	30/06/2022	400,00	R$ 405,10

Nº Contrato	CNPJ Empresa	Nome Porto/Porto Organizado	Capítulo	Posição	Subposição	Nome Item	Fornecedor	Nº do Registro Patrimonial	Modalidade de Tombamento	Latitude	Longitude	Destinação	Data de Tombamento	Capacidade	Unidade de Medida	Especificação Técnica	Valor Original de Compra (R$)	Fonte de recurso	Histórico	Situação	Estado de Conservação	Bem da União	Bem Reversível	Natureza	Tempo de Utilização (anos)	Vinculação Contratual	Tipo de Bem	Grupo de bens	Conta Contábil (Plano de Contas Regulatório)	Data da Avaliação	Valor Justo de mercado (R$)	Valor Residual (R$) - unitário [E] { ao final da vida útil}
01/2017	26822234000108	SALVADOR	76	16	99	ESCADA	MS MOVEIS E DECORACOES EIRELI - EPP	917	Aquisição	-12.969.402	-38.512.809	Móveis e Utensílios	22/10/2018			ESCADA DUPLA ARTICULADA EM ALUMINIO COM 10 DEGRAUS	950,00	Próprio	Tombado	Servível	Excelente	Não	Sim	Móvel	5	Removível	Bens próprios - Administração	Móveis e utensílios	1.2.3.01.05.999	30/06/2022	335,00	R$ 253,48
01/2017	26822234000108	SALVADOR	76	16	99	ESCADA	MS MOVEIS E DECORACOES EIRELI - EPP	918	Aquisição	-12.969.402	-38.512.809	Móveis e Utensílios	22/10/2018			ESCADA DUPLA ARTICULADA EM FIBRA DE VIDRO COM 10 DEGRAUS MARCA ESCA-FORT	900,00	Próprio	Tombado	Servível	Excelente	Não	Sim	Móvel	4	Removível	Bens próprios - Administração	Móveis e utensílios	1.2.3.01.05.999	30/06/2022	605,00	R$ 240,00
01/2017	26822234000108	SALVADOR	85	16	50	MICROONDAS	MS MOVEIS E DECORACOES EIRELI - EPP	919	Aquisição	-12.969.402	-38.512.809	Eletrodomestico	23/10/2018	35	LITROS	FORNO MICROONDAS MARCA PANASONIC MODELO NN-ST35HW N.º DE SÉRIE BM8GB003235	344,00	Próprio	Tombado	Servível	Excelente	Não	Sim	Móvel	5	Removível	Bens próprios - Administração	Aparelhos	1.2.3.01.05.999	30/06/2022	323,00	R$ 217,72
01/2017	26822234000108	SALVADOR	84	18	21	FRIGOBAR	MS MOVEIS E DECORACOES EIRELI - EPP	920	Aquisição	-12.969.402	-38.512.809	Eletrodomestico	23/10/2018	80	LITROS	FRIGOBAR MARCA ELECTROLUX MODELO RE80 N.º DE SÉRIE 83300783	824,00	Próprio	Tombado	Servível	Excelente	Não	Sim	Móvel	4	Removível	Bens próprios - Administração	Aparelhos	1.2.3.01.05.999	30/06/2022	643,00	R$ 521,72
01/2017	26822234000108	SALVADOR	94	03	20	ROUPEIRO	MS MOVEIS E DECORACOES EIRELI - EPP	921	Aquisição	-12.969.402	-38.512.809	Móveis e Utensílios	26/09/2018			ROUPEIRO ALTO EM AÇO COM 6 PORTAS MARCA AMAPA DIMENSÃO 090X040X200	0,01	Próprio	Não Tombado	Servível	Excelente	Não	Sim	Móvel	4	Removível	Bens Próprios - Administração	Móveis e utensílios	1.2.3.01.05.999	30/06/2022	712,00	R$ 558,25
01/2017	26822234000108	SALVADOR	94	03	20	ROUPEIRO	MS MOVEIS E DECORACOES EIRELI - EPP	922	Aquisição	-12.969.402	-38.512.809	Móveis e Utensílios	26/09/2018			ROUPEIRO ALTO EM AÇO COM 6 PORTAS MARCA AMAPA DIMENSÃO 090X040X200	0,01	Próprio	Não Tombado	Servível	Excelente	Não	Sim	Móvel	4	Removível	Bens Próprios - Administração	Móveis e utensílios	1.2.3.01.05.999	30/06/2022	712,00	R$ 558,25
01/2017	26822234000108	SALVADOR	94	01	30	CADEIRA	MS MOVEIS E DECORACOES EIRELI - EPP	923	Aquisição	-12.969.402	-38.512.809	Móveis e Utensílios	03/08/2017			CADEIRA GIRATÓRIA COM ESTR. METÁLICA REV. EM COURVIM PRETO COM BRAÇOS MARCA MARTIFLEX	540,00	Próprio	Tombado	Servível	Excelente	Não	Não	Móvel	4	Removível	Bens próprios - Administração	Móveis e utensílios	1.2.3.01.05.999	30/06/2022	276,00	R$ 369,00
01/2017	26822234000108	SALVADOR	94	01	30	CADEIRA	MS MOVEIS E DECORACOES EIRELI - EPP	924	Aquisição	-12.969.402	-38.512.809	Móveis e Utensílios	03/08/2017			CADEIRA GIRATÓRIA COM ESTR. METÁLICA REV. EM COURVIM PRETO COM BRAÇOS MARCA MARTIFLEX	540,00	Próprio	Tombado	Servível	Excelente	Não	Não	Móvel	4	Removível	Bens próprios - Administração	Móveis e utensílios	1.2.3.01.05.999	30/06/2022	276,00	R$ 369,00
01/2017	26822234000108	SALVADOR	94	01	30	CADEIRA	MS MOVEIS E DECORACOES EIRELI - EPP	925	Aquisição	-12.969.402	-38.512.809	Móveis e Utensílios	03/08/2017			CADEIRA GIRATÓRIA COM ESTR. METÁLICA REV. EM COURVIM PRETO COM BRAÇOS MARCA MARTIFLEX	540,00	Próprio	Tombado	Servível	Excelente	Não	Não	Móvel	4	Removível	Bens próprios - Administração	Móveis e utensílios	1.2.3.01.05.999	30/06/2022	276,00	R$ 369,00
01/2017	26822234000108	SALVADOR	94	01	30	CADEIRA	MS MOVEIS E DECORACOES EIRELI - EPP	926	Aquisição	-12.969.402	-38.512.809	Móveis e Utensílios	03/08/2017			CADEIRA GIRATÓRIA COM ESTR. METÁLICA REV. EM COURVIM PRETO COM BRAÇOS MARCA MARTIFLEX	540,00	Próprio	Tombado	Servível	Excelente	Não	Não	Móvel	4	Removível	Bens próprios - Administração	Móveis e utensílios	1.2.3.01.05.999	30/06/2022	276,00	R$ 369,00
01/2017	26822234000108	SALVADOR	94	01	30	CADEIRA	MS MOVEIS E DECORACOES EIRELI - EPP	927	Aquisição	-12.969.402	-38.512.809	Móveis e Utensílios	03/08/2017			CADEIRA GIRATÓRIA COM ESTR. METÁLICA REV. EM COURVIM PRETO COM BRAÇOS MARCA MARTIFLEX	540,00	Próprio	Tombado	Servível	Bom	Não	Não	Móvel	4	Removível	Bens próprios - Administração	Móveis e utensílios	1.2.3.01.05.999	30/06/2022	276,00	R$ 369,00
01/2017	26822234000108	SALVADOR	94	01	30	CADEIRA	MS MOVEIS E DECORACOES EIRELI - EPP	928	Aquisição	-12.969.402	-38.512.809	Móveis e Utensílios	03/08/2017			CADEIRA GIRATÓRIA COM ESTR. METÁLICA REV. EM COURVIM PRETO COM BRAÇOS MARCA MARTIFLEX	540,00	Próprio	Tombado	Servível	Excelente	Não	Não	Móvel	4	Removível	Bens próprios - Administração	Móveis e utensílios	1.2.3.01.05.999	30/06/2022	276,00	R$ 369,00

Nº Contrato	CNPJ Empresa	Nome Porto/Porto Organizado	Capítulo	Posição	Subposição	Nome Item	Fornecedor	Nº do Registro Patrimonial	Modalidade de Tombamento	Latitude	Longitude	Destinação	Data de Tombamento	Capacidade	Unidade de Medida	Especificação Técnica	Valor Original de Compra (R$)	Fonte de recurso	Histórico	Situação	Estado de Conservação	Bem da União	Bem Reversível	Natureza	Tempo de Utilização (anos)	Vinculação Contratual	Tipo de Bem	Grupo de bens	Conta Contábil (Plano de Contas Regulatório)	Data da Avaliação	Valor Justo de mercado (R$)	Valor Residual (R$) - unitário [E] { ao final da vida útil}
01/2017	26822234000108	SALVADOR	94	01	30	CADEIRA	MS MOVEIS E DECORACOES EIRELI - EPP	929	Aquisição	-12.969.402	-38.512.809	Móveis e Utensílios	03/08/2017			CADEIRA GIRATÓRIA COM ESTR. METÁLICA REV. EM COURVIM PRETO COM BRAÇOS MARCA MARTIFLEX	540,00	Próprio	Tombado	Servível	Excelente	Não	Não	Móvel	4	Removível	Bens próprios - Administração	Móveis e utensílios	1.2.3.01.05.999	30/06/2022	276,00	R$ 369,00
01/2017	26822234000108	SALVADOR	94	01	30	CADEIRA	MS MOVEIS E DECORACOES EIRELI - EPP	930	Aquisição	-12.969.402	-38.512.809	Móveis e Utensílios	03/08/2017			CADEIRA GIRATÓRIA COM ESTR. METÁLICA REV. EM COURVIM PRETO COM BRAÇOS MARCA MARTIFLEX	540,00	Próprio	Tombado	Servível	Excelente	Não	Não	Móvel	4	Removível	Bens próprios - Administração	Móveis e utensílios	1.2.3.01.05.999	30/06/2022	276,00	R$ 369,00
01/2017	26822234000108	SALVADOR	94	01	30	CADEIRA	MS MOVEIS E DECORACOES EIRELI - EPP	931	Aquisição	-12.969.402	-38.512.809	Móveis e Utensílios	03/08/2017			CADEIRA GIRATÓRIA COM ESTR. METÁLICA REV. EM COURVIM PRETO COM BRAÇOS MARCA MARTIFLEX	540,00	Próprio	Tombado	Servível	Excelente	Não	Não	Móvel	4	Removível	Bens próprios - Administração	Móveis e utensílios	1.2.3.01.05.999	30/06/2022	276,00	R$ 369,00
01/2017	26822234000108	SALVADOR	94	01	30	CADEIRA	MS MOVEIS E DECORACOES EIRELI - EPP	932	Aquisição	-12.969.402	-38.512.809	Móveis e Utensílios	03/08/2017			CADEIRA GIRATÓRIA COM ESTR. METÁLICA REV. EM COURVIM PRETO COM BRAÇOS MARCA MARTIFLEX	540,00	Próprio	Tombado	Servível	Excelente	Não	Não	Móvel	4	Removível	Bens próprios - Administração	Móveis e utensílios	1.2.3.01.05.999	30/06/2022	276,00	R$ 369,00
01/2017	26822234000108	SALVADOR	94	01	30	CADEIRA	MS MOVEIS E DECORACOES EIRELI - EPP	933	Aquisição	-12.969.402	-38.512.809	Móveis e Utensílios	03/08/2017			CADEIRA GIRATÓRIA COM ESTR. METÁLICA REV. EM COURVIM PRETO COM BRAÇOS MARCA MARTIFLEX	540,00	Próprio	Tombado	Servível	Excelente	Não	Não	Móvel	4	Removível	Bens próprios - Administração	Móveis e utensílios	1.2.3.01.05.999	30/06/2022	276,00	R$ 369,00
01/2017	26822234000108	SALVADOR	94	01	30	CADEIRA	MS MOVEIS E DECORACOES EIRELI - EPP	934	Aquisição	-12.969.402	-38.512.809	Móveis e Utensílios	03/08/2017			CADEIRA GIRATÓRIA COM ESTR. METÁLICA REV. EM COURVIM PRETO COM BRAÇOS MARCA MARTIFLEX	540,00	Próprio	Tombado	Servível	Excelente	Não	Não	Móvel	4	Removível	Bens próprios - Administração	Móveis e utensílios	1.2.3.01.05.999	30/06/2022	276,00	R$ 369,00
01/2017	26822234000108	SALVADOR	94	03	30	ESTAÇÃO DE TRABALHO	MS MOVEIS E DECORACOES EIRELI - EPP	935	Aquisição	-12.969.402	-38.512.809	Móveis e Utensílios	27/09/2019			ESTAÇÃO DE TRABALHO EM MADEIRA REV. MELAMINICO TIPO L COM ESTR. METÁLICA MARCA PANDIN DIMENSÃO 150X150X060X075	559,00	Próprio	Tombado	Servível	Excelente	Não	Não	Móvel	3	Removível	Bens próprios - Administração	Móveis e utensílios	1.2.3.01.05.999	30/06/2022	595,00	R$ 405,52
01/2017	26822234000108	SALVADOR	94	03	30	ESTAÇÃO DE TRABALHO	MS MOVEIS E DECORACOES EIRELI - EPP	936	Aquisição	-12.969.402	-38.512.809	Móveis e Utensílios	27/09/2019			ESTAÇÃO DE TRABALHO EM MADEIRA REV. MELAMINICO TIPO L COM ESTR. METÁLICA MARCA PANDIN DIMENSÃO 150X150X060X075	559,00	Próprio	Tombado	Servível	Excelente	Não	Não	Móvel	3	Removível	Bens próprios - Administração	Móveis e utensílios	1.2.3.01.05.999	30/06/2022	595,00	R$ 405,52
01/2017	26822234000108	SALVADOR	94	01	61	CADEIRA	MS MOVEIS E DECORACOES EIRELI - EPP	937	Aquisição	-12.969.402	-38.512.809	Móveis e Utensílios	27/09/2019			CADEIRA FIXA COM ESTR. METÁLICA REV. EM COURVIM PRETO MARCA MARTIFLEX	129,00	Próprio	Tombado	Servível	Excelente	Não	Não	Móvel	4	Removível	Bens próprios - Administração	Móveis e utensílios	1.2.3.01.05.999	30/06/2022	101,00	R$ 93,49
01/2017	26822234000108	SALVADOR	94	01	61	CADEIRA	MS MOVEIS E DECORACOES EIRELI - EPP	938	Aquisição	-12.969.402	-38.512.809	Móveis e Utensílios	27/09/2019			CADEIRA FIXA COM ESTR. METÁLICA REV. EM COURVIM PRETO MARCA MARTIFLEX	129,00	Próprio	Tombado	Servível	Excelente	Não	Não	Móvel	4	Removível	Bens próprios - Administração	Móveis e utensílios	1.2.3.01.05.999	30/06/2022	101,00	R$ 93,49
01/2017	26822234000108	SALVADOR	94	01	61	CADEIRA	MS MOVEIS E DECORACOES EIRELI - EPP	939	Aquisição	-12.969.402	-38.512.809	Móveis e Utensílios	27/09/2019			CADEIRA FIXA COM ESTR. METÁLICA REV. EM COURVIM PRETO MARCA MARTIFLEX	129,00	Próprio	Tombado	Servível	Excelente	Não	Não	Móvel	4	Removível	Bens próprios - Administração	Móveis e utensílios	1.2.3.01.05.999	30/06/2022	101,00	R$ 93,49

Nº Contrato	CNPJ Empresa	Nome Porto/Porto Organizado	Capítulo	Posição	Subposição	Nome Item	Fornecedor	Nº do Registro Patrimonial	Modalidade de Tombamento	Latitude	Longitude	Destinação	Data de Tombamento	Capacidade	Unidade de Medida	Especificação Técnica	Valor Original de Compra (R$)	Fonte de recurso	Histórico	Situação	Estado de Conservação	Bem da União	Bem Reversível	Natureza	Tempo de Utilização (anos)	Vinculação Contratual	Tipo de Bem	Grupo de bens	Conta Contábil (Plano de Contas Regulatório)	Data da Avaliação	Valor Justo de mercado (R$)	Valor Residual (R$) - unitário [E] { ao final da vida útil}
01/2017	26822234000108	SALVADOR	94	01	61	CADEIRA	MS MOVEIS E DECORACOES EIRELI - EPP	940	Aquisição	-12.969.402	-38.512.809	Móveis e Utensílios	27/09/2019			CADEIRA FIXA COM ESTR. METÁLICA REV. EM COURVIM PRETO MARCA MARTIFLEX	129,00	Próprio	Tombado	Servível	Excelente	Não	Não	Móvel	4	Removível	Bens próprios - Administração	Móveis e utensílios	1.2.3.01.05.999	30/06/2022	101,00	R$ 93,49
01/2017	26822234000108	SALVADOR	84	74	10	LAVADORA DE ALTA PRESSÃO	MS MOVEIS E DECORACOES EIRELI - EPP	941	Aquisição	-12.969.402	-38.512.809	Equipamento de limpeza	09/10/2019			LAVADORA DE ALTA PRESSÃO MARCA KARCHER MODELO HD 585 N.º DE SÉRIE 327252	1.664,20	Próprio	Tombado	Servível	Excelente	Não	Sim	Móvel	4	Removível	Bens próprios - Operação	Máquinas	1.2.3.01.05.999	30/06/2022	1619,00	R$ 776,52
01/2017	26822234000108	SALVADOR	84	71	30	MICROCOMPUTADOR	AGIS EQUIPAMENTOS E SERVICOS DE INFORMATICA LTDA.	943	Aquisição	-12.969.402	-38.512.809	Equipamentos de informática	09/01/2020			MICROCOMPUTADOR - I5 - 8400 4GB - 1TB MARCA LENOVO MODELO V530S	2.666,00	Próprio	Tombado	Servível	Excelente	Não	Não	Móvel	3	Removível	Bens Próprios - Administração	Equipamentos de Informática	1.2.3.01.05.999	30/06/2022	1314,00	R$ 1.377,53
01/2017	26822234000108	SALVADOR	84	71	30	MICROCOMPUTADOR	AGIS EQUIPAMENTOS E SERVICOS DE INFORMATICA LTDA.	945	Aquisição	-12.969.402	-38.512.809	Equipamentos de informática	09/01/2020			MICROCOMPUTADOR - I5 - 8400 4GB - 1TB MARCA LENOVO MODELO V530S	2.666,00	Próprio	Tombado	Servível	Excelente	Não	Não	Móvel	3	Removível	Bens Próprios - Administração	Equipamentos de Informática	1.2.3.01.05.999	30/06/2022	1314,00	R$ 1.377,53
01/2017	26822234000108	SALVADOR	84	71	30	MICROCOMPUTADOR	AGIS EQUIPAMENTOS E SERVICOS DE INFORMATICA LTDA.	946	Aquisição	-12.969.402	-38.512.809	Equipamentos de informática	09/01/2020			MICROCOMPUTADOR - I5 - 8400 4GB - 1TB MARCA LENOVO	2.666,00	Próprio	Tombado	Servível	Excelente	Não	Não	Móvel	3	Removível	Bens Próprios - Administração	Equipamentos de Informática	1.2.3.01.05.999	30/06/2022	1314,00	R$ 1.377,53
01/2017	26822234000108	SALVADOR	84	71	30	MICROCOMPUTADOR	AGIS EQUIPAMENTOS E SERVICOS DE INFORMATICA LTDA.	947	Aquisição	-12.969.402	-38.512.809	Equipamentos de informática	09/01/2020			MICROCOMPUTADOR - I5 - 8400 4GB - 1TB MARCA LENOVO MODELO V530S	2.666,00	Próprio	Tombado	Servível	Excelente	Não	Não	Móvel	3	Removível	Bens Próprios - Administração	Equipamentos de Informática	1.2.3.01.05.999	30/06/2022	1314,00	R$ 1.377,53
01/2017	26822234000108	SALVADOR	84	71	30	MICROCOMPUTADOR	AGIS EQUIPAMENTOS E SERVICOS DE INFORMATICA LTDA.	948	Aquisição	-12.969.402	-38.512.809	Equipamentos de informática	11/02/2020			MICROCOMPUTADOR - I5 - 8400 4GB - 1TB MARCA LENOVO MODELO V530S	2.324,55	Próprio	Tombado	Servível	Excelente	Não	Não	Móvel	3	Removível	Bens Próprios - Administração	Equipamentos de Informática	1.2.3.01.05.999	30/06/2022	1314,00	R$ 1.239,83
01/2017	26822234000108	SALVADOR	84	71	30	MONITOR	AGIS EQUIPAMENTOS E SERVICOS DE INFORMATICA LTDA.	949	Aquisição	-12.969.402	-38.512.809	Equipamentos de informática	11/02/2020			MONITOR LED 23,6 POL MARCA AOC MODELO M2470SWD2	620,00	Próprio	Tombado	Servível	Excelente	Não	Não	Móvel	3	Removível	Bens Próprios - Administração	Equipamentos de Informática	1.2.3.01.05.999	30/06/2022	412,00	R$ 330,76
01/2017	26822234000108	SALVADOR	85	04	40	NOBREAK	AGIS EQUIPAMENTOS E SERVICOS DE INFORMATICA LTDA.	950	Aquisição	-12.969.402	-38.512.809	Equipamentos de informática	11/02/2020			NOBREAK MARCA SMS MODELO MANAGER NET4+	780,00	Próprio	Tombado	Servível	Excelente	Não	Não	Móvel	3	Removível	Bens Próprios - Administração	Equipamentos de Informática	1.2.3.01.05.999	30/06/2022	420,00	R$ 416,00
01/2017	26822234000108	SALVADOR	84	15	10	CONDICIONADOR DE AR	A CLIMATIZACAO EIRELI	951	Aquisição	-12.969.402	-38.512.809	Aparelhos de ar condicionado	23/11/2021	12000	BTUS / H	CONDICIONADOR DE AR TIPO SPLIT MARCA GREE MODELO GWC12QC D3NNB4DI	1.665,00	Próprio	Tombado	Servível	Excelente	Não	Não	Móvel	2	Removível	Bens Próprios - Administração	Máquinas	1.2.3.07.05.999	30/06/2022	1808,00	R$ 1.567,84
01/2017	26822234000108	SALVADOR	85	17	62	TELEVISOR	CIL COMERCIO DE INFORMATICA LTDA.	952	Aquisição	-12.969.402	-38.512.809	Aparelho de reproduzir imagens	11/11/2021			TELEVISOR LCD 43 POL MARCA AOC MODELO S5195 N.º DE SÉRIE 431L7XA035611	1.999,00	Próprio	Tombado	Servível	Excelente	Não	Não	Móvel	1	Removível	Bens Próprios - Administração	Aparelhos	1.2.3.01.05.999	30/06/2022	1565,00	R$ 1.765,80
01/2017	26822234000108	SALVADOR	84	43	32	IMPRESSORA	RELOPOINT COM. E SERVICOS LTDA - EPP	953	Aquisição	-12.969.402	-38.512.809	Equipamentos de informática	19/02/2021			IMPRESSORA TERMICA P/ ETIQUETAS DO TOTEM DE ENTRADA MARCA DIMEP MODELO MT334FI 003 REV00 N.º DE SÉRIE 9930602	3.734,60	Próprio	Tombado	Servível	Excelente	Não	Não	Móvel	2	Removível	Bens Próprios - Administração	Equipamentos de Informática	1.2.3.01.05.999	30/06/2022	4040,00	R$ 2.738,76

Nº Contrato	CNPJ Empresa	Nome Porto/Porto Organizado	Capítulo	Posição	Subposição	Nome Item	Fornecedor	Nº do Registro Patrimonial	Modalidade de Tombamento	Latitude	Longitude	Destinação	Data de Tombamento	Capacidade	Unidade de Medida	Especificação Técnica	Valor Original de Compra (R$)	Fonte de recurso	Histórico	Situação	Estado de Conservação	Bem da União	Bem Reversível	Natureza	Tempo de Utilização (anos)	Vinculação Contratual	Tipo de Bem	Grupo de bens	Conta Contábil (Plano de Contas Regulatório)	Data da Avaliação	Valor Justo de mercado (R$)	Valor Residual (R$) - unitário [E] { ao final da vida útil}
01/2017	26822234000108	SALVADOR	84	43	31	IMPRESSORA	CIL COMERCIO DE INFORMATICA LTDA.	954	Aquisição	-12.969.402	-38.512.809	Equipamentos de informática	14/06/2022			IMPRESSORA JATO DE TINTA MARCA EPSON MODELO ECOTANK L5290 N.º DE SÉRIE X8GQ001803	2.099,00	Próprio	Tombado	Servível	Excelente	Não	Não	Móvel	1	Removível	Bens Próprios - Administração	Equipamentos de Informática	1.2.3.01.05.999	30/06/2022	1737,00	R$ 2.099,00
01/2017	26822234000108	SALVADOR	85	16	50	MICROONDAS	GAZIN INDUSTRIA E COMERCIO DE MOVEIS E ELETRODOMESTICOS LTDA.	955	Aquisição	-12.969.402	-38.512.809	Eletrodomestico	31/05/2022	27	LITROS	FORNO MICROONDAS MARCA MIDEA MODELO MXSA27E2/220V	622,34	Próprio	Tombado	Servível	Excelente	Não	Não	Móvel	1	Removível	Bens Próprios - Administração	Aparelhos	1.2.3.01.05.999	30/06/2022	547,00	R$ 617,15
01/2017	26822234000108	SALVADOR	85	16	50	MICROONDAS	GAZIN INDUSTRIA E COMERCIO DE MOVEIS E ELETRODOMESTICOS LTDA.	956	Aquisição	-12.969.402	-38.512.809	Eletrodomestico	25/05/2022	27	LITROS	FORNO MICROONDAS MARCA MIDEA MODELO MXSA27E2/220V	611,90	Próprio	Tombado	Servível	Excelente	Não	Não	Móvel	1	Removível	Bens Próprios - Administração	Aparelhos	1.2.3.01.05.999	30/06/2022	547,00	R$ 606,80
01/2017	26822234000108	SALVADOR	85	17	62	TELEVISOR	CIL COMERCIO DE INFORMATICA LTDA.	957	Aquisição	-12.969.402	-38.512.809	Aparelho de reproduzir imagens	11/11/2021			TELEVISOR LCD 43 POL MARCA AOC MODELO S5195 N.º DE SÉRIE 431L7XA031107	1.999,00	Próprio	Tombado	Servível	Excelente	Não	Não	Móvel	1	Removível	Bens Próprios - Administração	Aparelhos	1.2.3.01.05.999	30/06/2022	1565,00	R$ 1.765,80
01/2017	26822234000108	SALVADOR	85	17	62	ACCESS POINT	GP CABLING DISTRIBUIDORA E COMERCIO LTDA.	958	Aquisição	-12.969.402	-38.512.809	Equipamentos de informática	01/04/2020			ACCESS POINT MARCA CISCO MODELO WAP581 N.º DE SÉRIE DNI2345A002	2.640,00	Próprio	Tombado	Servível	Excelente	Não	Não	Móvel	3	Removível	Bens Próprios - Administração	Equipamentos de Informática	1.2.3.01.05.999	30/06/2022	1394,00	R$ 1.496,00
01/2017	26822234000108	SALVADOR	85	17	62	ACCESS POINT	GP CABLING DISTRIBUIDORA E COMERCIO LTDA.	959	Aquisição	-12.969.402	-38.512.809	Equipamentos de informática	01/04/2020			ACCESS POINT MARCA CISCO MODELO WAP581 N.º DE SÉRIE DNI2312A004	2.640,00	Próprio	Tombado	Servível	Excelente	Não	Não	Móvel	3	Removível	Bens Próprios - Administração	Equipamentos de Informática	1.2.3.01.05.999	30/06/2022	1394,00	R$ 1.496,00
01/2017	26822234000108	SALVADOR	85	17	62	ACCESS POINT	GP CABLING DISTRIBUIDORA E COMERCIO LTDA.	960	Aquisição	-12.969.402	-38.512.809	Equipamentos de informática	01/04/2020			ACCESS POINT MARCA CISCO MODELO WAP581 N.º DE SÉRIE DNI2345A00A	2.640,00	Próprio	Tombado	Servível	Excelente	Não	Não	Móvel	3	Removível	Bens Próprios - Administração	Equipamentos de Informática	1.2.3.01.05.999	30/06/2022	1394,00	R$ 1.496,00
01/2017	26822234000108	SALVADOR	85	17	62	ACCESS POINT	GP CABLING DISTRIBUIDORA E COMERCIO LTDA.	961	Aquisição	-12.969.402	-38.512.809	Equipamentos de informática	01/04/2020			ACCESS POINT MARCA CISCO MODELO WAP581 N.º DE SÉRIE DNI2345A00G	2.640,00	Próprio	Tombado	Servível	Excelente	Não	Não	Móvel	3	Removível	Bens Próprios - Administração	Equipamentos de Informática	1.2.3.01.05.999	30/06/2022	1394,00	R$ 1.496,00
01/2017	26822234000108	SALVADOR	85	17	62	ACCESS POINT	GP CABLING DISTRIBUIDORA E COMERCIO LTDA.	962	Aquisição	-12.969.402	-38.512.809	Equipamentos de informática	01/04/2020			ACCESS POINT MARCA CISCO MODELO WAP581 N.º DE SÉRIE DNI2345A00D	2.640,00	Próprio	Tombado	Servível	Excelente	Não	Não	Móvel	3	Removível	Bens Próprios - Administração	Equipamentos de Informática	1.2.3.01.05.999	30/06/2022	1394,00	R$ 1.496,00
01/2017	26822234000108	SALVADOR	85	17	62	ACCESS POINT	GP CABLING DISTRIBUIDORA E COMERCIO LTDA.	963	Aquisição	-12.969.402	-38.512.809	Equipamentos de informática	01/04/2020			ACCESS POINT MARCA CISCO MODELO WAP581 N.º DE SÉRIE DNI2345A00B	2.640,00	Próprio	Tombado	Servível	Excelente	Não	Não	Móvel	3	Removível	Bens Próprios - Administração	Equipamentos de Informática	1.2.3.01.05.999	30/06/2022	1394,00	R$ 1.496,00
01/2017	26822234000108	SALVADOR	85	17	62	ACCESS POINT	GP CABLING DISTRIBUIDORA E COMERCIO LTDA.	964	Aquisição	-12.969.402	-38.512.809	Equipamentos de informática	01/04/2020			ACCESS POINT MARCA CISCO MODELO WAP581 N.º DE SÉRIE DNI2345A001	2.640,00	Próprio	Tombado	Servível	Excelente	Não	Não	Móvel	3	Removível	Bens Próprios - Administração	Equipamentos de Informática	1.2.3.01.05.999	30/06/2022	1394,00	R$ 1.496,00
01/2017	26822234000108	SALVADOR	85	17	62	ACCESS POINT	GP CABLING DISTRIBUIDORA E COMERCIO LTDA.	965	Aquisição	-12.969.402	-38.512.809	Equipamentos de informática	01/04/2020			ACCESS POINT MARCA CISCO MODELO WAP581 N.º DE SÉRIE DNI2312A01D	2.640,00	Próprio	Tombado	Servível	Excelente	Não	Não	Móvel	3	Removível	Bens Próprios - Administração	Equipamentos de Informática	1.2.3.01.05.999	30/06/2022	1394,00	R$ 1.496,00

Nº Contrato	CNPJ Empresa	Nome Porto/Porto Organizado	Capítulo	Posição	Subposição	Nome Item	Fornecedor	Nº do Registro Patrimonial	Modalidade de Tombamento	Latitude	Longitude	Destinação	Data de Tombamento	Capacidade	Unidade de Medida	Especificação Técnica	Valor Original de Compra (R$)	Fonte de recurso	Histórico	Situação	Estado de Conservação	Bem da União	Bem Reversível	Natureza	Tempo de Utilização (anos)	Vinculação Contratual	Tipo de Bem	Grupo de bens	Conta Contábil (Plano de Contas Regulatório)	Data da Avaliação	Valor Justo de mercado (R$)	Valor Residual (R$) - unitário [E] { ao final da vida útil}
01/2017	26822234 000108	SALVADOR	85	17	62	ACCESS POINT	GP CABLING DISTRIBUIDORA E COMERCIO LTDA.	966	Aquisição	-12.969.402	-38.512.809	Equipamentos de informática	01/04/2020			ACCESS POINT MARCA CISCO MODELO WAP581 N.º DE SÉRIE DNI2345A007	2.640,00	Próprio	Tombado	Servível	Excelente	Não	Não	Móvel	3	Removível	Bens Próprios - Administração	Equipamentos de Informática	1.2.3.01.05.999	30/06/2022	1394,00	R$ 1.496,00
01/2017	26822234 000108	SALVADOR	85	17	62	ACCESS POINT		967	Aquisição	-12.969.402	-38.512.809	Equipamentos de informática	01/04/2020			ACCESS POINT MARCA CISCO MODELO WAP581 N.º DE SÉRIE DNI2345A002	3.300,00	Próprio	Tombado	Servível	Excelente	Não	Não	Móvel	3	Removível	Bens Próprios - Administração	Equipamentos de Informática	1.2.3.01.05.999	30/06/2022	1394,00	R$ 1.870,00
01/2017	26822234 000108	SALVADOR	85	17	62	ROTEADOR	GP CABLING DISTRIBUIDORA E COMERCIO LTDA.	968	Aquisição	-12.969.402	-38.512.809	Equipamentos de informática	01/04/2020			ROTEADOR MARCA CISCO MODELO UMBRELLA RV 340 N.º DE SÉRIE PSZ23311BJT	2.000,00	Próprio	Tombado	Servível	Excelente	Não	Não	Móvel	3	Removível	Bens Próprios - Administração	Equipamentos de Informática	1.2.3.01.05.999	30/06/2022	2062,00	R$ 1.133,42
01/2017	26822234 000108	SALVADOR	94	03	30	ARQUIVO	CADEIRA CHIC COMERCIO DE MOVEIS PARA ESCRITORIO EIRELI -	969	Aquisição	-12.969.402	-38.512.809	Móveis e Utensílios	17/04/2020			ARQUIVO DE MADEIRA REV. MELAMINICO COM 4 GAVETAS MARCA PANDIN	689,00	Próprio	Tombado	Servível	Excelente	Não	Não	Móvel	2	Removível	Bens Próprios - Administração	Móveis e utensílios	1.2.3.01.05.999	30/06/2022	748,00	R$ 539,76
01/2017	26822234 000108	SALVADOR	94	03	30	ESTAÇÃO DE TRABALHO	MS MOVEIS E DECORACOES EIRELI - EPP	1001	Aquisição	-12.969.402	-38.512.809	Móveis e Utensílios	05/04/2018			ESTAÇÃO DE TRABALHO EM MADEIRA REV. MELAMINICO COM ESTR. METÁLICA E 10 POSICOES MARCA MARELLI DIMENSÃO 500X140X075	3.584,03	Próprio	Tombado	Servível	Bom	Não	Não	Móvel	5	Removível	Bens próprios - Administração	Móveis e utensílios	1.2.3.01.05.999	30/06/2022	4373,00	R$ 2.090,53
01/2017	26822234 000108	SALVADOR	94	03	30	ESTAÇÃO DE TRABALHO	MS MOVEIS E DECORACOES EIRELI - EPP	1002	Aquisição	-12.969.402	-38.512.809	Móveis e Utensílios	05/04/2018			ESTAÇÃO DE TRABALHO EM MADEIRA REV. MELAMINICO COM ESTR. METÁLICA E 10 POSICOES MARCA MARELLI DIMENSÃO 500X140X075	3.584,03	Próprio	Tombado	Servível	Bom	Não	Não	Móvel	5	Removível	Bens próprios - Administração	Móveis e utensílios	1.2.3.01.05.999	30/06/2022	4373,00	R$ 2.090,53
01/2017	26822234 000108	SALVADOR	94	03	30	ESTAÇÃO DE TRABALHO	MS MOVEIS E DECORACOES EIRELI - EPP	1003	Aquisição	-12.969.402	-38.512.809	Móveis e Utensílios	05/04/2018			ESTAÇÃO DE TRABALHO EM MADEIRA REV. MELAMINICO COM ESTR. METÁLICA E 10 POSICOES MARCA MARELLI DIMENSÃO 500X140X075	3.584,03	Próprio	Tombado	Servível	Bom	Não	Não	Móvel	5	Removível	Bens próprios - Administração	Móveis e utensílios	1.2.3.01.05.999	30/06/2022	4373,00	R$ 2.090,53
01/2017	26822234 000108	SALVADOR	94	03	30	ESTAÇÃO DE TRABALHO	MS MOVEIS E DECORACOES EIRELI - EPP	1004	Aquisição	-12.969.402	-38.512.809	Móveis e Utensílios	05/04/2018			ESTAÇÃO DE TRABALHO EM MADEIRA REV. MELAMINICO COM ESTR. METÁLICA E 10 POSICOES MARCA MARELLI DIMENSÃO 500X140X075	3.584,03	Próprio	Tombado	Servível	Bom	Não	Não	Móvel	5	Removível	Bens próprios - Administração	Móveis e utensílios	1.2.3.01.05.999	30/06/2022	4373,00	R$ 2.090,53
01/2017	26822234 000108	SALVADOR	94	03	30	ESTAÇÃO DE TRABALHO	MS MOVEIS E DECORACOES EIRELI - EPP	1005	Aquisição	-12.969.402	-38.512.809	Móveis e Utensílios	05/04/2018			ESTAÇÃO DE TRABALHO EM MADEIRA REV. MELAMINICO COM ESTR. METÁLICA E 10 POSICOES MARCA MARELLI DIMENSÃO 500X140X075	3.584,03	Próprio	Tombado	Servível	Bom	Não	Não	Móvel	5	Removível	Bens próprios - Administração	Móveis e utensílios	1.2.3.01.05.999	30/06/2022	4373,00	R$ 2.090,53
01/2017	26822234 000108	SALVADOR	94	03	30	ESTAÇÃO DE TRABALHO	MS MOVEIS E DECORACOES EIRELI - EPP	1006	Aquisição	-12.969.402	-38.512.809	Móveis e Utensílios	05/04/2018			ESTAÇÃO DE TRABALHO EM MADEIRA REV. MELAMINICO COM ESTR. METÁLICA E 10 POSICOES MARCA MARELLI DIMENSÃO 500X140X075	3.584,03	Próprio	Tombado	Servível	Bom	Não	Não	Móvel	5	Removível	Bens próprios - Administração	Móveis e utensílios	1.2.3.01.05.999	30/06/2022	4373,00	R$ 2.090,53

Nº Contrato	CNPJ Empresa	Nome Porto/Porto Organizado	Capítulo	Posição	Subposição	Nome Item	Fornecedor	Nº do Registro Patrimonial	Modalidade de Tombamento	Latitude	Longitude	Destinação	Data de Tombamento	Capacidade	Unidade de Medida	Especificação Técnica	Valor Original de Compra (R$)	Fonte de recurso	Histórico	Situação	Estado de Conservação	Bem da União	Bem Reversível	Natureza	Tempo de Utilização (anos)	Vinculação Contratual	Tipo de Bem	Grupo de bens	Conta Contábil (Plano de Contas Regulatório)	Data da Avaliação	Valor Justo de mercado (R$)	Valor Residual (R$) - unitário [E] { ao final da vida útil}
01/2017	26822234000108	SALVADOR	94	03	30	ESTAÇÃO DE TRABALHO	MS MOVEIS E DECORACOES EIRELI - EPP	1007	Aquisição	-12.969.402	-38.512.809	Móveis e Utensílios	05/04/2018			ESTAÇÃO DE TRABALHO EM MADEIRA REV. MELAMINICO COM ESTR. METÁLICA E 10 POSICOES MARCA MARELLI DIMENSÃO 500X140X075	3.584,03	Próprio	Tombado	Servível	Bom	Não	Não	Móvel	5	Removível	Bens próprios - Administração	Móveis e utensílios	1.2.3.01.05.999	30/06/2022	4373,00	R$ 2.090,53
01/2017	26822234000108	SALVADOR	94	03	30	ESTAÇÃO DE TRABALHO	MS MOVEIS E DECORACOES EIRELI - EPP	1008	Aquisição	-12.969.402	-38.512.809	Móveis e Utensílios	05/04/2018			ESTAÇÃO DE TRABALHO EM MADEIRA REV. MELAMINICO COM ESTR. METÁLICA E 10 POSICOES MARCA MARELLI DIMENSÃO 500X140X075	3.584,03	Próprio	Tombado	Servível	Bom	Não	Não	Móvel	5	Removível	Bens próprios - Administração	Móveis e utensílios	1.2.3.01.05.999	30/06/2022	4373,00	R$ 2.090,53
01/2017	26822234000108	SALVADOR	94	03	30	ESTAÇÃO DE TRABALHO	MS MOVEIS E DECORACOES EIRELI - EPP	1009	Aquisição	-12.969.402	-38.512.809	Móveis e Utensílios	05/04/2018			ESTAÇÃO DE TRABALHO EM MADEIRA REV. MELAMINICO COM ESTR. METÁLICA E 10 POSICOES MARCA MARELLI DIMENSÃO 500X140X075	3.584,03	Próprio	Tombado	Servível	Bom	Não	Não	Móvel	5	Removível	Bens próprios - Administração	Móveis e utensílios	1.2.3.01.05.999	30/06/2022	4373,00	R$ 2.090,53
01/2017	26822234000108	SALVADOR	94	03	30	ESTAÇÃO DE TRABALHO	MS MOVEIS E DECORACOES EIRELI - EPP	1010	Aquisição	-12.969.402	-38.512.809	Móveis e Utensílios	05/04/2018			ESTAÇÃO DE TRABALHO EM MADEIRA REV. MELAMINICO COM ESTR. METÁLICA E 10 POSICOES MARCA MARELLI DIMENSÃO 500X140X075	3.584,03	Próprio	Tombado	Servível	Bom	Não	Não	Móvel	5	Removível	Bens próprios - Administração	Móveis e utensílios	1.2.3.01.05.999	30/06/2022	4373,00	R$ 2.090,53
01/2017	26822234000108	SALVADOR	94	03	30	ESTAÇÃO DE TRABALHO	MS MOVEIS E DECORACOES EIRELI - EPP	1011	Aquisição	-12.969.402	-38.512.809	Móveis e Utensílios	05/04/2018			ESTAÇÃO DE TRABALHO EM MADEIRA REV. MELAMINICO COM ESTR. METÁLICA E 10 POSICOES MARCA MARELLI DIMENSÃO 500X140X075	3.584,03	Próprio	Tombado	Servível	Bom	Não	Não	Móvel	5	Removível	Bens próprios - Administração	Móveis e utensílios	1.2.3.01.05.999	30/06/2022	4373,00	R$ 2.090,53
01/2017	26822234000108	SALVADOR	94	03	30	ESTAÇÃO DE TRABALHO	MS MOVEIS E DECORACOES EIRELI - EPP	1012	Aquisição	-12.969.402	-38.512.809	Móveis e Utensílios	05/04/2018			ESTAÇÃO DE TRABALHO EM MADEIRA REV. MELAMINICO COM ESTR. METÁLICA E 10 POSICOES MARCA MARELLI DIMENSÃO 500X140X075	3.584,03	Próprio	Tombado	Servível	Bom	Não	Não	Móvel	5	Removível	Bens próprios - Administração	Móveis e utensílios	1.2.3.01.05.999	30/06/2022	4373,00	R$ 2.090,53
01/2017	26822234000108	SALVADOR	94	03	30	ESTAÇÃO DE TRABALHO	MS MOVEIS E DECORACOES EIRELI - EPP	1013	Aquisição	-12.969.402	-38.512.809	Móveis e Utensílios	05/04/2018			ESTAÇÃO DE TRABALHO EM MADEIRA REV. MELAMINICO COM ESTR. METÁLICA E 10 POSICOES MARCA MARELLI DIMENSÃO 500X140X075	3.584,03	Próprio	Tombado	Servível	Bom	Não	Não	Móvel	5	Removível	Bens próprios - Administração	Móveis e utensílios	1.2.3.01.05.999	30/06/2022	4373,00	R$ 2.090,53
01/2017	26822234000108	SALVADOR	94	03	30	ESTAÇÃO DE TRABALHO	MS MOVEIS E DECORACOES EIRELI - EPP	1014	Aquisição	-12.969.402	-38.512.809	Móveis e Utensílios	05/04/2018			ESTAÇÃO DE TRABALHO EM MADEIRA REV. MELAMINICO COM ESTR. METÁLICA E 10 POSICOES MARCA MARELLI DIMENSÃO 500X140X075	3.584,03	Próprio	Tombado	Servível	Bom	Não	Não	Móvel	5	Removível	Bens próprios - Administração	Móveis e utensílios	1.2.3.01.05.999	30/06/2022	4373,00	R$ 2.090,53

Nº Contrato	CNPJ Empresa	Nome Porto/Porto Organizado	Capítulo	Posição	Subposição	Nome Item	Fornecedor	Nº do Registro Patrimonial	Modalidade de Tombamento	Latitude	Longitude	Destinação	Data de Tombamento	Capacidade	Unidade de Medida	Especificação Técnica	Valor Original de Compra (R$)	Fonte de recurso	Histórico	Situação	Estado de Conservação	Bem da União	Bem Reversível	Natureza	Tempo de Utilização (anos)	Vinculação Contratual	Tipo de Bem	Grupo de bens	Conta Contábil (Plano de Contas Regulatório)	Data da Avaliação	Valor Justo de mercado (R$)	Valor Residual (R$) - unitário [E] { ao final da vida útil}
01/2017	26822234000108	SALVADOR	94	03	30	ESTAÇÃO DE TRABALHO	MS MOVEIS E DECORACOES EIRELI - EPP	1015	Aquisição	-12.969.402	-38.512.809	Móveis e Utensílios	05/04/2018			ESTAÇÃO DE TRABALHO EM MADEIRA REV. MELAMINICO COM ESTR. METÁLICA E 8 POSICOES MARCA MARELLI DIMENSÃO 400X140X075	2.752,36	Próprio	Tombado	Servível	Bom	Não	Não	Móvel	5	Removível	Bens próprios - Administração	Móveis e utensílios	1.2.3.01.05.999	30/06/2022	3499,00	R$ 1.605,36
01/2017	26822234000108	SALVADOR	94	03	30	ARMARIO	MS MOVEIS E DECORACOES EIRELI - EPP	1016	Aquisição	-12.969.402	-38.512.809	Móveis e Utensílios	05/04/2018			ARMARIO BAIXO EM MADEIRA REV. MELAMINICO COM 2 PORTAS MARCA MARELLI DIMENSÃO 080X050X075	361,97	Próprio	Tombado	Servível	Bom	Não	Não	Móvel	5	Removível	Bens próprios - Administração	Móveis e utensílios	1.2.3.01.05.999	30/06/2022	438,00	R$ 210,97
01/2017	26822234000108	SALVADOR	94	03	30	ESTAÇÃO DE TRABALHO	MS MOVEIS E DECORACOES EIRELI - EPP	1017	Aquisição	-12.969.402	-38.512.809	Móveis e Utensílios	05/04/2018			ESTAÇÃO DE TRABALHO EM MADEIRA REV. MELAMINICO COM ESTR. METÁLICA E 8 POSICOES MARCA MARELLI DIMENSÃO 400X140X075	2.753,55	Próprio	Tombado	Servível	Bom	Não	Não	Móvel	5	Removível	Bens próprios - Administração	Móveis e utensílios	1.2.3.01.05.999	30/06/2022	3499,00	R$ 1.606,05
01/2017	26822234000108	SALVADOR	94	03	30	ESTAÇÃO DE TRABALHO	MS MOVEIS E DECORACOES EIRELI - EPP	1018	Aquisição	-12.969.402	-38.512.809	Móveis e Utensílios	05/04/2018			ESTAÇÃO DE TRABALHO EM MADEIRA REV. MELAMINICO TIPO L COM ESTR. METÁLICA DIMENSÃO 140X140X060X075	803,75	Próprio	Tombado	Servível	Bom	Não	Não	Móvel	5	Removível	Bens próprios - Administração	Móveis e utensílios	1.2.3.01.05.999	30/06/2022	640,00	R$ 468,75
01/2017	26822234000108	SALVADOR	94	03	30	MESA	MS MOVEIS E DECORACOES EIRELI - EPP	1019	Aquisição	-12.969.402	-38.512.809	Móveis e Utensílios	05/04/2018			MESA EM MADEIRA REV. MELAMINICO COM ESTR. METÁLICA MARCA MARELLI DIMENSÃO 160X120X075	1.042,82	Próprio	Tombado	Servível	Bom	Não	Não	Móvel	5	Removível	Bens próprios - Administração	Móveis e utensílios	1.2.3.01.05.999	30/06/2022	1000,00	R$ 608,32
01/2017	26822234000108	SALVADOR	94	03	30	MESA	MS MOVEIS E DECORACOES EIRELI - EPP	1020	Aquisição	-12.969.402	-38.512.809	Móveis e Utensílios	05/04/2018			MESA EM MADEIRA REV. MELAMINICO COM ESTR. METÁLICA MARCA MARELLI DIMENSÃO 160X120X075	1.042,83	Próprio	Tombado	Servível	Bom	Não	Não	Móvel	5	Removível	Bens próprios - Administração	Móveis e utensílios	1.2.3.01.05.999	30/06/2022	1000,00	R$ 608,33
01/2017	26822234000108	SALVADOR	94	03	30	ESTAÇÃO DE TRABALHO	MS MOVEIS E DECORACOES EIRELI - EPP	1021	Aquisição	-12.969.402	-38.512.809	Móveis e Utensílios	05/04/2018			ESTAÇÃO DE TRABALHO EM MADEIRA REV. MELAMINICO COM ESTR. METÁLICA E 4 POSICOES MARCA MARELLI DIMENSÃO 200X140X075	2.752,36	Próprio	Tombado	Servível	Bom	Não	Não	Móvel	5	Removível	Bens próprios - Administração	Móveis e utensílios	1.2.3.01.05.999	30/06/2022	1749,00	R$ 1.605,36
01/2017	26822234000108	SALVADOR	94	03	30	ARMARIO	MS MOVEIS E DECORACOES EIRELI - EPP	1022	Aquisição	-12.969.402	-38.512.809	Móveis e Utensílios	05/04/2018			ARMARIO BAIXO EM MADEIRA REV. MELAMINICO COM 2 PORTAS MARCA MARELLI DIMENSÃO 080X050X075	361,97	Próprio	Tombado	Servível	Bom	Não	Não	Móvel	5	Removível	Bens próprios - Administração	Móveis e utensílios	1.2.3.01.05.999	30/06/2022	438,00	R$ 210,97
01/2017	26822234000108	SALVADOR	94	03	30	ESTAÇÃO DE TRABALHO	MS MOVEIS E DECORACOES EIRELI - EPP	1023	Aquisição	-12.969.402	-38.512.809	Móveis e Utensílios	05/04/2018			ESTAÇÃO DE TRABALHO EM MADEIRA REV. MELAMINICO TIPO L COM ESTR. METÁLICA MARCA MARELLI DIMENSÃO 160X160X060X075	749,11	Próprio	Tombado	Servível	Bom	Não	Não	Móvel	5	Removível	Bens próprios - Administração	Móveis e utensílios	1.2.3.01.05.999	30/06/2022	875,00	R$ 437,11

Nº Contrato	CNPJ Empresa	Nome Porto/Porto Organizado	Capítulo	Posição	Subposição	Nome Item	Fornecedor	Nº do Registro Patrimonial	Modalidade de Tombamento	Latitude	Longitude	Destinação	Data de Tombamento	Capacidade	Unidade de Medida	Especificação Técnica	Valor Original de Compra (R$)	Fonte de recurso	Histórico	Situação	Estado de Conservação	Bem da União	Bem Reversível	Natureza	Tempo de Utilização (anos)	Vinculação Contratual	Tipo de Bem	Grupo de bens	Conta Contábil (Plano de Contas Regulatório)	Data da Avaliação	Valor Justo de mercado (R$)	Valor Residual (R$) - unitário [E] { ao final da vida útil}
01/2017	26822234 000108	SALVADOR	94	03	30	MESA	MS MOVEIS E DECORACOE S EIRELI - EPP	1024	Aquisição	-12.969.402	-38.512.809	Móveis e Utensílios	05/04/2018			MESA EM MADEIRA REV. MELAMINICO COM ESTR. METÁLICA MARCA MARELLI DIMENSÃO 160X060X075	529,23	Próprio	Tombado	Servível	Bom	Não	Não	Móvel	5	Removível	Bens próprios - Administr ação	Móveis e utensílios	1.2.3.01.05.999	30/06/2022	500,00	R$ 308,73
01/2017	26822234 000108	SALVADOR	94	03	30	MESA	MS MOVEIS E DECORACOE S EIRELI - EPP	1025	Aquisição	-12.969.402	-38.512.809	Móveis e Utensílios	05/04/2018			MESA EM MADEIRA REV. MELAMINICO COM ESTR. METÁLICA MARCA MARELLI DIMENSÃO 160X060X075	529,23	Próprio	Tombado	Servível	Bom	Não	Não	Móvel	5	Removível	Bens próprios - Administr ação	Móveis e utensílios	1.2.3.01.05.999	30/06/2022	500,00	R$ 308,73
01/2017	26822234 000108	SALVADOR	94	03	30	GAVETEIRO	MS MOVEIS E DECORACOE S EIRELI - EPP	1026	Aquisição	-12.969.402	-38.512.809	Móveis e Utensílios	05/04/2018			GAVETEIRO VOLANTE EM MADEIRA REV. MELAMINICO COM 3 GAVETAS MARCA MARELLI DIMENSÃO 040X050X055	393,95	Próprio	Tombado	Servível	Bom	Não	Não	Móvel	5	Removível	Bens próprios - Administr ação	Móveis e utensílios	1.2.3.01.05.999	30/06/2022	450,00	R$ 229,95
01/2017	26822234 000108	SALVADOR	94	03	30	GAVETEIRO	MS MOVEIS E DECORACOE S EIRELI - EPP	1027	Aquisição	-12.969.402	-38.512.809	Móveis e Utensílios	05/04/2018			GAVETEIRO VOLANTE EM MADEIRA REV. MELAMINICO COM 3 GAVETAS MARCA MARELLI DIMENSÃO 040X050X055	393,95	Próprio	Tombado	Servível	Bom	Não	Não	Móvel	5	Removível	Bens próprios - Administr ação	Móveis e utensílios	1.2.3.01.05.999	30/06/2022	450,00	R$ 229,95
01/2017	26822234 000108	SALVADOR	94	03	30	MESA	MS MOVEIS E DECORACOE S EIRELI - EPP	1028	Aquisição	-12.969.402	-38.512.809	Móveis e Utensílios	05/04/2018			MESA EM MADEIRA REV. MELAMINICO COM ESTR. METÁLICA MARCA MARELLI DIMENSÃO 160X120X075	1.042,83	Próprio	Tombado	Servível	Bom	Não	Não	Móvel	5	Removível	Bens próprios - Administr ação	Móveis e utensílios	1.2.3.01.05.999	30/06/2022	1000,00	R$ 608,33
01/2017	26822234 000108	SALVADOR	94	03	30	MESA	MS MOVEIS E DECORACOE S EIRELI - EPP	1029	Aquisição	-12.969.402	-38.512.809	Móveis e Utensílios	05/04/2018			MESA EM MADEIRA REV. MELAMINICO COM ESTR. METÁLICA MARCA MARELLI DIMENSÃO 160X120X075	1.042,83	Próprio	Tombado	Servível	Bom	Não	Não	Móvel	5	Removível	Bens próprios - Administr ação	Móveis e utensílios	1.2.3.01.05.999	30/06/2022	1000,00	R$ 608,33
01/2017	26822234 000108	SALVADOR	94	03	30	ESTAÇÃO DE TRABALHO	MS MOVEIS E DECORACOE S EIRELI - EPP	1030	Aquisição	-12.969.402	-38.512.809	Móveis e Utensílios	05/04/2018			ESTAÇÃO DE TRABALHO EM MADEIRA REV. MELAMINICO COM ESTR. METÁLICA E 10 POSICOES MARCA MARELLI DIMENSÃO 500X140X075	3.584,03	Próprio	Tombado	Servível	Bom	Não	Não	Móvel	5	Removível	Bens próprios - Administr ação	Móveis e utensílios	1.2.3.01.05.999	30/06/2022	4373,00	R$ 2.090,53
01/2017	26822234 000108	SALVADOR	94	03	30	ARMARIO	MS MOVEIS E DECORACOE S EIRELI - EPP	1031	Aquisição	-12.969.402	-38.512.809	Móveis e Utensílios	05/04/2018			ARMARIO BAIXO EM MADEIRA REV. MELAMINICO COM 2 PORTAS MARCA MARELLI DIMENSÃO 080X050X075	361,97	Próprio	Tombado	Servível	Bom	Não	Não	Móvel	5	Removível	Bens próprios - Administr ação	Móveis e utensílios	1.2.3.01.05.999	30/06/2022	438,00	R$ 210,97
01/2017	26822234 000108	SALVADOR	94	03	30	MESA	MS MOVEIS E DECORACOE S EIRELI - EPP	1032	Aquisição	-12.969.402	-38.512.809	Móveis e Utensílios	05/04/2018			MESA EM MADEIRA REV. MELAMINICO COM ESTR. METÁLICA MARCA MARELLI DIMENSÃO 160X120X075	1.042,83	Próprio	Tombado	Servível	Bom	Não	Não	Móvel	5	Removível	Bens próprios - Administr ação	Móveis e utensílios	1.2.3.01.05.999	30/06/2022	1000,00	R$ 608,33
01/2017	26822234 000108	SALVADOR	94	03	30	MESA	MS MOVEIS E DECORACOE S EIRELI - EPP	1033	Aquisição	-12.969.402	-38.512.809	Móveis e Utensílios	09/03/2018			MESA EM MADEIRA REV. MELAMINICO COM ESTR. METÁLICA MARCA MARELLI DIMENSÃO 480X140X075	0,01	Próprio	Não Tombado	Servível	Bom	Não	Não	Móvel	6	Removível	Bens Próprios - Administr ação	Móveis e utensílios	1.2.3.01.05.999	30/06/2022	2035,00	R$ 0,00

Nº Contrato	CNPJ Empresa	Nome Porto/Porto Organizado	Capítulo	Posição	Subposição	Nome Item	Fornecedor	Nº do Registro Patrimonial	Modalidade de Tombamento	Latitude	Longitude	Destinação	Data de Tombamento	Capacidade	Unidade de Medida	Especificação Técnica	Valor Original de Compra (R$)	Fonte de recurso	Histórico	Situação	Estado de Conservação	Bem da União	Bem Reversível	Natureza	Tempo de Utilização (anos)	Vinculação Contratual	Tipo de Bem	Grupo de bens	Conta Contábil (Plano de Contas Regulatório)	Data da Avaliação	Valor Justo de mercado (R$)	Valor Residual (R$) - unitário [E] { ao final da vida útil}
01/2017	26822234000108	SALVADOR	94	03	30	MESA	MS MOVEIS E DECORACOES EIRELI - EPP	1034	Aquisição	-12.969.402	-38.512.809	Móveis e Utensílios	09/03/2018			MESA EM MADEIRA REV. MELAMINICO COM ESTR. METÁLICA MARCA MARELLI DIMENSÃO 480X140X075	0,01	Próprio	Não Tombado	Servível	Bom	Não	Não	Móvel	6	Removível	Bens Próprios - Administração	Móveis e utensílios	1.2.3.01.05.999	30/06/2022	2035,00	R$ 0,00
01/2017	26822234000108	SALVADOR	94	03	30	ARMARIO	MS MOVEIS E DECORACOES EIRELI - EPP	1035	Aquisição	-12.969.402	-38.512.809	Móveis e Utensílios	05/04/2018			ARMARIO BAIXO EM MADEIRA REV. MELAMINICO COM 2 PORTAS MARCA MARELLI DIMENSÃO 080X050X075	361,97	Próprio	Tombado	Servível	Bom	Não	Não	Móvel	5	Removível	Bens próprios - Administração	Móveis e utensílios	1.2.3.01.05.999	30/06/2022	438,00	R$ 210,97
01/2017	26822234000108	SALVADOR	94	03	30	MESA	MS MOVEIS E DECORACOES EIRELI - EPP	1036	Aquisição	-12.969.402	-38.512.809	Móveis e Utensílios	05/04/2018			MESA EM MADEIRA REV. MELAMINICO COM ESTR. METÁLICA MARCA MARELLI DIMENSÃO 240X100X075	1.367,27	Próprio	Tombado	Servível	Bom	Não	Não	Móvel	5	Removível	Bens próprios - Administração	Móveis e utensílios	1.2.3.01.05.999	30/06/2022	1312,00	R$ 797,77
01/2017	26822234000108	SALVADOR	84	71	30	MONITOR	MS MOVEIS E DECORACOES EIRELI - EPP	1037	Aquisição	-12.969.402	-38.512.809	Equipamentos de informática	03/08/2017			MONITOR LED 18.5 POL MARCA AOC MODELO E970SW N.º DE SÉRIE CGU21IA007617	407,90	Próprio	Tombado	Servível	Bom	Não	Não	Móvel	6	Removível	Bens próprios - Administração	Equipamentos de Informática	1.2.3.01.05.999	30/06/2022	126,00	R$ 13,50
01/2017	26822234000108	SALVADOR	94	03	30	ARMARIO	MS MOVEIS E DECORACOES EIRELI - EPP	1038	Aquisição	-12.969.402	-38.512.809	Móveis e Utensílios	05/04/2018			ARMARIO BAIXO EM MADEIRA REV. MELAMINICO COM 2 PORTAS MARCA MARELLI DIMENSÃO 080X050X075	361,97	Próprio	Tombado	Servível	Bom	Não	Não	Móvel	5	Removível	Bens próprios - Administração	Móveis e utensílios	1.2.3.01.05.999	30/06/2022	438,00	R$ 210,97
01/2017	26822234000108	SALVADOR	94	03	30	MESA	MS MOVEIS E DECORACOES EIRELI - EPP	1039	Aquisição	-12.969.402	-38.512.809	Móveis e Utensílios	05/04/2018			MESA EM MADEIRA REV. MELAMINICO COM ESTR. METÁLICA MARCA MARELLI DIMENSÃO 240X100X075	1.367,28	Próprio	Tombado	Servível	Bom	Não	Não	Móvel	5	Removível	Bens próprios - Administração	Móveis e utensílios	1.2.3.01.05.999	30/06/2022	1312,00	R$ 797,78
01/2017	26822234000108	SALVADOR	94	03	30	MESA	MS MOVEIS E DECORACOES EIRELI - EPP	1040	Aquisição	-12.969.402	-38.512.809	Móveis e Utensílios	05/04/2018			MESA EM MADEIRA REV. MELAMINICO COM ESTR. METÁLICA MARCA MARELLI DIMENSÃO 160X060X075	1.042,83	Próprio	Tombado	Servível	Bom	Não	Não	Móvel	5	Removível	Bens próprios - Administração	Móveis e utensílios	1.2.3.01.05.999	30/06/2022	500,00	R$ 608,33
01/2017	26822234000108	SALVADOR	94	01	61	CADEIRA	MS MOVEIS E DECORACOES EIRELI - EPP	1041	Aquisição	-12.969.402	-38.512.809	Móveis e Utensílios	12/03/2018			CADEIRA FIXA COM ESTR. METÁLICA, ASSENTO E ENCOSTO EM POLIPROPILENO PRETO MARCA SCAGNELLATO	0,01	Próprio	Não Tombado	Servível	Bom	Não	Não	Móvel	5	Removível	Bens Próprios - Administração	Móveis e utensílios	1.2.3.01.05.999	30/06/2022	150,00	R$ 0,00
01/2017	26822234000108	SALVADOR	94	03	30	MESA	MS MOVEIS E DECORACOES EIRELI - EPP	1042	Aquisição	-12.969.402	-38.512.809	Móveis e Utensílios	05/04/2018			MESA REDONDA EM MADEIRA REV. MELAMINICO COM ESTR. METÁLICA MARCA MARELLI DIMENSÃO 120X075	457,68	Próprio	Tombado	Servível	Bom	Não	Não	Móvel	5	Removível	Bens próprios - Administração	Móveis e utensílios	1.2.3.01.05.999	30/06/2022	500,00	R$ 267,18
01/2017	26822234000108	SALVADOR	94	01	61	CADEIRA	MS MOVEIS E DECORACOES EIRELI - EPP	1043	Aquisição	-12.969.402	-38.512.809	Móveis e Utensílios	12/03/2018			CADEIRA FIXA COM ESTR. METÁLICA, ASSENTO E ENCOSTO EM POLIPROPILENO PRETO MARCA SCAGNELLATO	0,01	Próprio	Não Tombado	Servível	Bom	Não	Não	Móvel	5	Removível	Bens Próprios - Administração	Móveis e utensílios	1.2.3.01.05.999	30/06/2022	150,00	R$ 0,00
01/2017	26822234000108	SALVADOR	94	01	61	CADEIRA	MS MOVEIS E DECORACOES EIRELI - EPP	1044	Aquisição	-12.969.402	-38.512.809	Móveis e Utensílios	12/03/2018			CADEIRA FIXA COM ESTR. METÁLICA, ASSENTO E ENCOSTO EM POLIPROPILENO PRETO MARCA SCAGNELLATO	0,01	Próprio	Não Tombado	Servível	Bom	Não	Não	Móvel	5	Removível	Bens Próprios - Administração	Móveis e utensílios	1.2.3.01.05.999	30/06/2022	150,00	R$ 0,00

Nº Contrato	CNPJ Empresa	Nome Porto/Porto Organizado	Capítulo	Posição	Subposição	Nome Item	Fornecedor	Nº do Registro Patrimonial	Modalidade de Tombamento	Latitude	Longitude	Destinação	Data de Tombamento	Capacidade	Unidade de Medida	Especificação Técnica	Valor Original de Compra (R$)	Fonte de recurso	Histórico	Situação	Estado de Conservação	Bem da União	Bem Reversível	Natureza	Tempo de Utilização (anos)	Vinculação Contratual	Tipo de Bem	Grupo de bens	Conta Contábil (Plano de Contas Regulatório)	Data da Avaliação	Valor Justo de mercado (R$)	Valor Residual (R$) - unitário [E] { ao final da vida útil}
01/2017	26822234000108	SALVADOR	94	01	61	CADEIRA	MS MOVEIS E DECORACOES EIRELI - EPP	1045	Aquisição	-12.969.402	-38.512.809	Móveis e Utensílios	12/03/2018			CADEIRA FIXA COM ESTR. METÁLICA, ASSENTO E ENCOSTO EM POLIPROPILENO PRETO MARCA SCAGNELLATO	0,01	Próprio	Não Tombado	Servível	Bom	Não	Não	Móvel	5	Removível	Bens Próprios - Administração	Móveis e utensílios	1.2.3.01.05.999	30/06/2022	150,00	R$ 0,00
01/2017	26822234000108	SALVADOR	94	03	30	MESA	MS MOVEIS E DECORACOES EIRELI - EPP	1046	Aquisição	-12.969.402	-38.512.809	Móveis e Utensílios	05/04/2018			MESA EM MADEIRA REV. MELAMINICO COM ESTR. METÁLICA MARCA MARELLI DIMENSÃO 160X120X075	1.042,83	Próprio	Tombado	Servível	Bom	Não	Não	Móvel	5	Removível	Bens próprios - Administração	Móveis e utensílios	1.2.3.01.05.999	30/06/2022	1000,00	R$ 608,33
01/2017	26822234000108	SALVADOR	94	03	30	ESTAÇÃO DE TRABALHO	MS MOVEIS E DECORACOES EIRELI - EPP	1047	Aquisição	-12.969.402	-38.512.809	Móveis e Utensílios	05/04/2018			ESTAÇÃO DE TRABALHO EM MADEIRA REV. MELAMINICO COM ESTR. METÁLICA E 10 POSICOES MARCA MARELLI DIMENSÃO 500X140X075	3.584,03	Próprio	Tombado	Servível	Bom	Não	Não	Móvel	5	Removível	Bens próprios - Administração	Móveis e utensílios	1.2.3.01.05.999	30/06/2022	4373,00	R$ 2.090,53
01/2017	26822234000108	SALVADOR	94	03	30	ESTAÇÃO DE TRABALHO	MS MOVEIS E DECORACOES EIRELI - EPP	1048	Aquisição	-12.969.402	-38.512.809	Móveis e Utensílios	05/04/2018			ESTAÇÃO DE TRABALHO EM MADEIRA REV. MELAMINICO COM ESTR. METÁLICA E 10 POSICOES MARCA MARELLI DIMENSÃO 500X140X075	3.584,03	Próprio	Tombado	Servível	Bom	Não	Não	Móvel	5	Removível	Bens próprios - Administração	Móveis e utensílios	1.2.3.01.05.999	30/06/2022	4373,00	R$ 2.090,53
01/2017	26822234000108	SALVADOR	94	03	30	MESA	MS MOVEIS E DECORACOES EIRELI - EPP	1049	Aquisição	-12.969.402	-38.512.809	Móveis e Utensílios	09/03/2018			MESA EM MADEIRA REV. MELAMINICO COM ESTR. METÁLICA MARCA MARELLI DIMENSÃO 230X100X075	0,01	Próprio	Não Tombado	Servível	Bom	Não	Não	Móvel	6	Removível	Bens Próprios - Administração	Móveis e utensílios	1.2.3.01.05.999	30/06/2022	1071,00	R$ 0,00
01/2017	26822234000108	SALVADOR	94	03	30	ESTAÇÃO DE TRABALHO	MS MOVEIS E DECORACOES EIRELI - EPP	1050	Aquisição	-12.969.402	-38.512.809	Móveis e Utensílios	05/04/2018			ESTAÇÃO DE TRABALHO EM MADEIRA REV. MELAMINICO COM ESTR. METÁLICA E 10 POSICOES MARCA MARELLI DIMENSÃO 500X140X075	3.584,02	Próprio	Tombado	Servível	Bom	Não	Não	Móvel	5	Removível	Bens próprios - Administração	Móveis e utensílios	1.2.3.01.05.999	30/06/2022	4373,00	R$ 2.090,52
01/2017	26822234000108	SALVADOR	94	01	61	CABINE RESTAURANTE SOFÁ	MS MOVEIS E DECORACOES EIRELI - EPP	1051	Aquisição	-12.969.402	-38.512.809	Móveis e Utensílios	05/04/2018			CABINE RESTAURANTE SOFA REV. EM TECIDO CINZA COM ESTR. METÁLICA MARCA BICCATECA DIMENSÃO 100X085X145	3.682,94	Próprio	Tombado	Servível	Bom	Não	Não	Móvel	5	Removível	Bens próprios - Administração	Móveis e utensílios	1.2.3.01.05.999	30/06/2022	2864,00	R$ 2.148,44
01/2017	26822234000108	SALVADOR	94	03	30	ESTAÇÃO DE TRABALHO	MS MOVEIS E DECORACOES EIRELI - EPP	1052	Aquisição	-12.969.402	-38.512.809	Móveis e Utensílios	05/04/2018			ESTAÇÃO DE TRABALHO EM MADEIRA REV. MELAMINICO COM ESTR. METÁLICA E 8 POSICOES MARCA MARELLI DIMENSÃO 400X140X075	2.753,55	Próprio	Tombado	Servível	Bom	Não	Não	Móvel	5	Removível	Bens próprios - Administração	Móveis e utensílios	1.2.3.01.05.999	30/06/2022	3499,00	R$ 1.606,05
01/2017	26822234000108	SALVADOR	94	03	30	ESTAÇÃO DE TRABALHO	MS MOVEIS E DECORACOES EIRELI - EPP	1053	Aquisição	-12.969.402	-38.512.809	Móveis e Utensílios	05/04/2018			ESTAÇÃO DE TRABALHO EM MADEIRA REV. MELAMINICO COM ESTR. METÁLICA E 8 POSICOES MARCA MARELLI DIMENSÃO 400X140X075	2.752,36	Próprio	Tombado	Servível	Bom	Não	Não	Móvel	5	Removível	Bens próprios - Administração	Móveis e utensílios	1.2.3.01.05.999	30/06/2022	3499,00	R$ 1.605,36

Nº Contrato	CNPJ Empresa	Nome Porto/Porto Organizado	Capítulo	Posição	Subposição	Nome Item	Fornecedor	Nº do Registro Patrimonial	Modalidade de Tombamento	Latitude	Longitude	Destinação	Data de Tombamento	Capacidade	Unidade de Medida	Especificação Técnica	Valor Original de Compra (R$)	Fonte de recurso	Histórico	Situação	Estado de Conservação	Bem da União	Bem Reversível	Natureza	Tempo de Utilização (anos)	Vinculação Contratual	Tipo de Bem	Grupo de bens	Conta Contábil (Plano de Contas Regulatório)	Data da Avaliação	Valor Justo de mercado (R$)	Valor Residual (R$) - unitário [E] { ao final da vida útil}
01/2017	26822234000108	SALVADOR	94	03	30	ARMARIO	MS MOVEIS E DECORACOES EIRELI - EPP	1054	Aquisição	-12.969.402	-38.512.809	Móveis e Utensílios	05/04/2018			ARMARIO BAIXO EM MADEIRA REV. MELAMINICO COM 2 PORTAS MARCA MARELLI DIMENSÃO 080X050X075	361,97	Próprio	Tombado	Servível	Bom	Não	Não	Móvel	5	Removível	Bens próprios - Administração	Móveis e utensílios	1.2.3.01.05.999	30/06/2022	438,00	R$ 210,97
01/2017	26822234000108	SALVADOR	94	03	30	ARMARIO	MS MOVEIS E DECORACOES EIRELI - EPP	1055	Aquisição	-12.969.402	-38.512.809	Móveis e Utensílios	05/04/2018			ARMARIO BAIXO EM MADEIRA REV. MELAMINICO COM 2 PORTAS MARCA MARELLI DIMENSÃO 080X050X075	361,97	Próprio	Tombado	Servível	Bom	Não	Não	Móvel	5	Removível	Bens próprios - Administração	Móveis e utensílios	1.2.3.01.05.999	30/06/2022	438,00	R$ 210,97
01/2017	26822234000108	SALVADOR	94	03	30	GAVETEIRO	MS MOVEIS E DECORACOES EIRELI - EPP	1056	Aquisição	-12.969.402	-38.512.809	Móveis e Utensílios	05/04/2018			GAVETEIRO VOLANTE EM MADEIRA REV. MELAMINICO COM 3 GAVETAS MARCA MARELLI DIMENSÃO 040X050X055	393,95	Próprio	Tombado	Servível	Bom	Não	Não	Móvel	5	Removível	Bens próprios - Administração	Móveis e utensílios	1.2.3.01.05.999	30/06/2022	450,00	R$ 229,95
01/2017	26822234000108	SALVADOR	94	03	30	ARMARIO	MS MOVEIS E DECORACOES EIRELI - EPP	1057	Aquisição	-12.969.402	-38.512.809	Móveis e Utensílios	05/04/2018			ARMARIO BAIXO EM MADEIRA REV. MELAMINICO COM 2 PORTAS MARCA MARELLI DIMENSÃO 080X050X075	361,97	Próprio	Tombado	Servível	Bom	Não	Não	Móvel	5	Removível	Bens próprios - Administração	Móveis e utensílios	1.2.3.01.05.999	30/06/2022	438,00	R$ 210,97
01/2017	26822234000108	SALVADOR	94	03	30	ESTAÇÃO DE TRABALHO	MS MOVEIS E DECORACOES EIRELI - EPP	1058	Aquisição	-12.969.402	-38.512.809	Móveis e Utensílios	05/04/2018			ESTAÇÃO DE TRABALHO EM MADEIRA REV. MELAMINICO COM ESTR. METÁLICA E 10 POSICOES MARCA MARELLI DIMENSÃO 500X140X075	3.584,02	Próprio	Tombado	Servível	Bom	Não	Não	Móvel	5	Removível	Bens próprios - Administração	Móveis e utensílios	1.2.3.01.05.999	30/06/2022	4373,00	R$ 2.090,52
01/2017	26822234000108	SALVADOR	94	03	30	ESTAÇÃO DE TRABALHO	MS MOVEIS E DECORACOES EIRELI - EPP	1059	Aquisição	-12.969.402	-38.512.809	Móveis e Utensílios	05/04/2018			ESTAÇÃO DE TRABALHO EM MADEIRA REV. MELAMINICO COM ESTR. METÁLICA E 10 POSICOES MARCA MARELLI DIMENSÃO 500X140X075	3.584,02	Próprio	Tombado	Servível	Bom	Não	Não	Móvel	5	Removível	Bens próprios - Administração	Móveis e utensílios	1.2.3.01.05.999	30/06/2022	4373,00	R$ 2.090,52
01/2017	26822234000108	SALVADOR	94	03	30	ESTAÇÃO DE TRABALHO	MS MOVEIS E DECORACOES EIRELI - EPP	1060	Aquisição	-12.969.402	-38.512.809	Móveis e Utensílios	05/04/2018			ESTAÇÃO DE TRABALHO EM MADEIRA REV. MELAMINICO COM ESTR. METÁLICA E 10 POSICOES MARCA MARELLI DIMENSÃO 500X140X075	3.584,02	Próprio	Tombado	Servível	Bom	Não	Não	Móvel	5	Removível	Bens próprios - Administração	Móveis e utensílios	1.2.3.01.05.999	30/06/2022	4373,00	R$ 2.090,52
01/2017	26822234000108	SALVADOR	94	03	30	ARMARIO	MS MOVEIS E DECORACOES EIRELI - EPP	1061	Aquisição	-12.969.402	-38.512.809	Móveis e Utensílios	05/04/2018			ARMARIO BAIXO EM MADEIRA REV. MELAMINICO COM 2 PORTAS MARCA MARELLI DIMENSÃO 080X050X075	0,01	Próprio	Não Tombado	Servível	Bom	Não	Não	Móvel	6	Removível	Bens Próprios - Administração	Móveis e utensílios	1.2.3.01.05.999	30/06/2022	375,00	R$ 0,00
01/2017	26822234000108	SALVADOR	94	03	30	ESTAÇÃO DE TRABALHO	MS MOVEIS E DECORACOES EIRELI - EPP	1062	Aquisição	-12.969.402	-38.512.809	Móveis e Utensílios	05/04/2018			ESTAÇÃO DE TRABALHO EM MADEIRA REV. MELAMINICO COM ESTR. METÁLICA E 8 POSICOES MARCA MARELLI DIMENSÃO 400X140X075	2.752,36	Próprio	Tombado	Servível	Bom	Não	Não	Móvel	5	Removível	Bens próprios - Administração	Móveis e utensílios	1.2.3.01.05.999	30/06/2022	3499,00	R$ 1.605,36

Nº Contrato	CNPJ Empresa	Nome Porto/Porto Organizado	Capítulo	Posição	Subposição	Nome Item	Fornecedor	Nº do Registro Patrimonial	Modalidade de Tombamento	Latitude	Longitude	Destinação	Data de Tombamento	Capacidade	Unidade de Medida	Especificação Técnica	Valor Original de Compra (R$)	Fonte de recurso	Histórico	Situação	Estado de Conservação	Bem da União	Bem Reversível	Natureza	Tempo de Utilização (anos)	Vinculação Contratual	Tipo de Bem	Grupo de bens	Conta Contábil (Plano de Contas Regulatório)	Data da Avaliação	Valor Justo de mercado (R$)	Valor Residual (R$) - unitário [E] { ao final da vida útil}
01/2017	26822234000108	SALVADOR	94	03	30	ESTAÇÃO DE TRABALHO	MS MOVEIS E DECORACOES EIRELI - EPP	1063	Aquisição	-12.969.402	-38.512.809	Móveis e Utensílios	05/04/2018			ESTAÇÃO DE TRABALHO EM MADEIRA REV. MELAMINICO COM ESTR. METÁLICA E 8 POSICOES MARCA MARELLI DIMENSÃO 400X140X075	2.752,36	Próprio	Tombado	Servível	Bom	Não	Não	Móvel	5	Removível	Bens próprios - Administração	Móveis e utensílios	1.2.3.01.05.999	30/06/2022	3499,00	R$ 1.605,36
01/2017	26822234000108	SALVADOR	94	03	30	ESTAÇÃO DE TRABALHO	MS MOVEIS E DECORACOES EIRELI - EPP	1064	Aquisição	-12.969.402	-38.512.809	Móveis e Utensílios	05/04/2018			ESTAÇÃO DE TRABALHO EM MADEIRA REV. MELAMINICO COM ESTR. METÁLICA E 6 POSICOES MARCA MARELLI DIMENSÃO 300X140X075	2.752,36	Próprio	Tombado	Servível	Bom	Não	Não	Móvel	5	Removível	Bens próprios - Administração	Móveis e utensílios	1.2.3.01.05.999	30/06/2022	2624,00	R$ 1.605,36
01/2017	26822234000108	SALVADOR	94	03	30	ESTAÇÃO DE TRABALHO	MS MOVEIS E DECORACOES EIRELI - EPP	1065	Aquisição	-12.969.402	-38.512.809	Móveis e Utensílios	05/04/2018			ESTAÇÃO DE TRABALHO EM MADEIRA REV. MELAMINICO COM ESTR. METÁLICA E 6 POSICOES MARCA MARELLI DIMENSÃO 300X140X075	2.752,36	Próprio	Tombado	Servível	Bom	Não	Não	Móvel	5	Removível	Bens próprios - Administração	Móveis e utensílios	1.2.3.01.05.999	30/06/2022	2624,00	R$ 1.605,36
01/2017	26822234000108	SALVADOR	94	03	30	ESTAÇÃO DE TRABALHO	MS MOVEIS E DECORACOES EIRELI - EPP	1066	Aquisição	-12.969.402	-38.512.809	Móveis e Utensílios	05/04/2018			ESTAÇÃO DE TRABALHO EM MADEIRA REV. MELAMINICO COM ESTR. METÁLICA E 8 POSICOES MARCA MARELLI DIMENSÃO 400X140X075	2.752,36	Próprio	Tombado	Servível	Bom	Não	Não	Móvel	5	Removível	Bens próprios - Administração	Móveis e utensílios	1.2.3.01.05.999	30/06/2022	3499,00	R$ 1.605,36
01/2017	26822234000108	SALVADOR	94	03	30	ESTAÇÃO DE TRABALHO	MS MOVEIS E DECORACOES EIRELI - EPP	1067	Aquisição	-12.969.402	-38.512.809	Móveis e Utensílios	05/04/2018			ESTAÇÃO DE TRABALHO EM MADEIRA REV. MELAMINICO COM ESTR. METÁLICA E 8 POSICOES MARCA MARELLI DIMENSÃO 400X140X075	2.752,36	Próprio	Tombado	Servível	Bom	Não	Não	Móvel	5	Removível	Bens próprios - Administração	Móveis e utensílios	1.2.3.01.05.999	30/06/2022	3499,00	R$ 1.605,36
01/2017	26822234000108	SALVADOR	94	03	30	ESTAÇÃO DE TRABALHO	MS MOVEIS E DECORACOES EIRELI - EPP	1068	Aquisição	-12.969.402	-38.512.809	Móveis e Utensílios	05/04/2018			ESTAÇÃO DE TRABALHO EM MADEIRA REV. MELAMINICO COM ESTR. METÁLICA E 10 POSICOES MARCA MARELLI DIMENSÃO 500X140X075	3.234,55	Próprio	Tombado	Servível	Bom	Não	Não	Móvel	5	Removível	Bens próprios - Administração	Móveis e utensílios	1.2.3.01.05.999	30/06/2022	4373,00	R$ 1.899,40
01/2017	26822234000108	SALVADOR	94	03	30	ARMARIO	MS MOVEIS E DECORACOES EIRELI - EPP	1069	Aquisição	-12.969.402	-38.512.809	Móveis e Utensílios	05/04/2018			ARMARIO BAIXO EM MADEIRA REV. MELAMINICO COM 2 PORTAS MARCA MARELLI DIMENSÃO 080X050X075	361,97	Próprio	Tombado	Servível	Bom	Não	Não	Móvel	5	Removível	Bens próprios - Administração	Móveis e utensílios	1.2.3.01.05.999	30/06/2022	438,00	R$ 210,97
01/2017	26822234000108	SALVADOR	94	03	30	ARMARIO	MS MOVEIS E DECORACOES EIRELI - EPP	1070	Aquisição	-12.969.402	-38.512.809	Móveis e Utensílios	05/04/2018			ARMARIO BAIXO EM MADEIRA REV. MELAMINICO COM 2 PORTAS MARCA MARELLI DIMENSÃO 080X050X075	361,97	Próprio	Tombado	Servível	Bom	Não	Não	Móvel	5	Removível	Bens próprios - Administração	Móveis e utensílios	1.2.3.01.05.999	30/06/2022	438,00	R$ 210,97
01/2017	26822234000108	SALVADOR	94	03	30	ESTAÇÃO DE TRABALHO	MS MOVEIS E DECORACOES EIRELI - EPP	1071	Aquisição	-12.969.402	-38.512.809	Móveis e Utensílios	05/04/2018			ESTAÇÃO DE TRABALHO EM MADEIRA REV. MELAMINICO COM ESTR. METÁLICA E 4 POSICOES MARCA MARELLI DIMENSÃO 200X140X075	2.752,36	Próprio	Tombado	Servível	Bom	Não	Não	Móvel	5	Removível	Bens próprios - Administração	Móveis e utensílios	1.2.3.01.05.999	30/06/2022	1749,00	R$ 1.605,36

Nº Contrato	CNPJ Empresa	Nome Porto/Porto Organizado	Capítulo	Posição	Subposição	Nome Item	Fornecedor	Nº do Registro Patrimonial	Modalidade de Tombamento	Latitude	Longitude	Destinação	Data de Tombamento	Capacidade	Unidade de Medida	Especificação Técnica	Valor Original de Compra (R$)	Fonte de recurso	Histórico	Situação	Estado de Conservação	Bem da União	Bem Reversível	Natureza	Tempo de Utilização (anos)	Vinculação Contratual	Tipo de Bem	Grupo de bens	Conta Contábil (Plano de Contas Regulatório)	Data da Avaliação	Valor Justo de mercado (R$)	Valor Residual (R$) - unitário [E] { ao final da vida útil}
01/2017	26822234000108	SALVADOR	94	03	30	ARMARIO	MS MOVEIS E DECORACOES EIRELI - EPP	1072	Aquisição	-12.969.402	-38.512.809	Móveis e Utensílios	05/04/2018			ARMARIO BAIXO EM MADEIRA REV. MELAMINICO COM 2 PORTAS MARCA MARELLI DIMENSÃO 080X050X075	361,97	Próprio	Tombado	Servível	Bom	Não	Não	Móvel	5	Removível	Bens próprios - Administração	Móveis e utensílios	1.2.3.01.05.999	30/06/2022	438,00	R$ 210,97
01/2017	26822234000108	SALVADOR	94	03	30	ESTAÇÃO DE TRABALHO	MS MOVEIS E DECORACOES EIRELI - EPP	1073	Aquisição	-12.969.402	-38.512.809	Móveis e Utensílios	05/04/2018			ESTAÇÃO DE TRABALHO EM MADEIRA REV. MELAMINICO COM ESTR. METÁLICA E 6 POSICOES MARCA MARELLI DIMENSÃO 300X140X075	2.752,37	Próprio	Tombado	Servível	Bom	Não	Não	Móvel	5	Removível	Bens próprios - Administração	Móveis e utensílios	1.2.3.01.05.999	30/06/2022	2624,00	R$ 1.605,37
01/2017	26822234000108	SALVADOR	94	01	30	CADEIRA	MS MOVEIS E DECORACOES EIRELI - EPP	1074	Aquisição	-12.969.402	-38.512.809	Móveis e Utensílios	13/03/2018			CADEIRA GIRATÓRIA COM ESTR. METÁLICA, ASSENTO ESTOFADO EM TECIDO CINZA, ENCOSTO EM TELA E BRAÇOS MARCA SITTZ	0,01	Próprio	Não Tombado	Servível	Bom	Não	Não	Móvel	5	Removível	Bens Próprios - Administração	Móveis e utensílios	1.2.3.01.05.999	30/06/2022	490,00	R$ 0,00
01/2017	26822234000108	SALVADOR	94	03	30	ARMARIO	MS MOVEIS E DECORACOES EIRELI - EPP	1075	Aquisição	-12.969.402	-38.512.809	Móveis e Utensílios	05/04/2018			ARMARIO BAIXO EM MADEIRA REV. MELAMINICO COM 2 PORTAS MARCA MARELLI DIMENSÃO 080X050X075	361,97	Próprio	Tombado	Servível	Bom	Não	Não	Móvel	5	Removível	Bens próprios - Administração	Móveis e utensílios	1.2.3.01.05.999	30/06/2022	438,00	R$ 210,97
01/2017	26822234000108	SALVADOR	94	03	30	MESA	MS MOVEIS E DECORACOES EIRELI - EPP	1076	Aquisição	-12.969.402	-38.512.809	Móveis e Utensílios	09/03/2018			MESA EM MADEIRA REV. MELAMINICO COM ESTR. METÁLICA MARCA MARELLI DIMENSÃO 480X140X075	2.660,47	Próprio	Tombado	Servível	Bom	Não	Não	Móvel	5	Removível	Bens próprios - Administração	Móveis e utensílios	1.2.3.01.05.999	30/06/2022	2374,00	R$ 312,11
01/2017	26822234000108	SALVADOR	94	03	30	ARMARIO	MS MOVEIS E DECORACOES EIRELI - EPP	1077	Aquisição	-12.969.402	-38.512.809	Móveis e Utensílios	05/04/2018			ARMARIO BAIXO EM MADEIRA REV. MELAMINICO COM 2 PORTAS MARCA MARELLI DIMENSÃO 080X050X075	361,97	Próprio	Tombado	Servível	Bom	Não	Não	Móvel	5	Removível	Bens próprios - Administração	Móveis e utensílios	1.2.3.01.05.999	30/06/2022	438,00	R$ 210,97
01/2017	26822234000108	SALVADOR	94	03	30	ARMARIO	MS MOVEIS E DECORACOES EIRELI - EPP	1078	Aquisição	-12.969.402	-38.512.809	Móveis e Utensílios	05/04/2018			ARMARIO BAIXO EM MADEIRA REV. MELAMINICO COM 2 PORTAS MARCA MARELLI DIMENSÃO 080X050X075	361,97	Próprio	Tombado	Servível	Bom	Não	Não	Móvel	5	Removível	Bens próprios - Administração	Móveis e utensílios	1.2.3.01.05.999	30/06/2022	438,00	R$ 210,97
01/2017	26822234000108	SALVADOR	94	03	30	ARMARIO	MS MOVEIS E DECORACOES EIRELI - EPP	1079	Aquisição	-12.969.402	-38.512.809	Móveis e Utensílios	05/04/2018			ARMARIO BAIXO EM MADEIRA REV. MELAMINICO COM 2 PORTAS MARCA MARELLI DIMENSÃO 080X050X075	361,97	Próprio	Tombado	Servível	Bom	Não	Não	Móvel	5	Removível	Bens próprios - Administração	Móveis e utensílios	1.2.3.01.05.999	30/06/2022	438,00	R$ 210,97
01/2017	26822234000108	SALVADOR	94	03	30	ARMARIO	MS MOVEIS E DECORACOES EIRELI - EPP	1080	Aquisição	-12.969.402	-38.512.809	Móveis e Utensílios	05/04/2018			ARMARIO BAIXO EM MADEIRA REV. MELAMINICO COM 2 PORTAS MARCA MARELLI DIMENSÃO 080X050X075	361,97	Próprio	Tombado	Servível	Bom	Não	Não	Móvel	5	Removível	Bens próprios - Administração	Móveis e utensílios	1.2.3.01.05.999	30/06/2022	438,00	R$ 210,97
01/2017	26822234000108	SALVADOR	94	03	30	ARMARIO	MS MOVEIS E DECORACOES EIRELI - EPP	1081	Aquisição	-12.969.402	-38.512.809	Móveis e Utensílios	05/04/2018			ARMARIO BAIXO EM MADEIRA REV. MELAMINICO COM 2 PORTAS MARCA MARELLI DIMENSÃO 080X050X075	361,97	Próprio	Tombado	Servível	Bom	Não	Não	Móvel	5	Removível	Bens próprios - Administração	Móveis e utensílios	1.2.3.01.05.999	30/06/2022	438,00	R$ 210,97

Nº Contrato	CNPJ Empresa	Nome Porto/Porto Organizado	Capítulo	Posição	Subposição	Nome Item	Fornecedor	Nº do Registro Patrimonial	Modalidade de Tombamento	Latitude	Longitude	Destinação	Data de Tombamento	Capacidade	Unidade de Medida	Especificação Técnica	Valor Original de Compra (R$)	Fonte de recurso	Histórico	Situação	Estado de Conservação	Bem da União	Bem Reversível	Natureza	Tempo de Utilização (anos)	Vinculação Contratual	Tipo de Bem	Grupo de bens	Conta Contábil (Plano de Contas Regulatório)	Data da Avaliação	Valor Justo de mercado (R$)	Valor Residual (R$) - unitário [E] { ao final da vida útil}
01/2017	26822234000108	SALVADOR	94	03	30	ARMARIO	MS MOVEIS E DECORACOES EIRELI - EPP	1082	Aquisição	-12.969.402	-38.512.809	Móveis e Utensílios	05/04/2018			ARMARIO BAIXO EM MADEIRA REV. MELAMINICO COM 2 PORTAS MARCA MARELLI DIMENSÃO 080X050X075	361,97	Próprio	Tombado	Servível	Bom	Não	Não	Móvel	5	Removível	Bens próprios - Administração	Móveis e utensílios	1.2.3.01.05.999	30/06/2022	438,00	R$ 210,97
01/2017	26822234000108	SALVADOR	94	03	30	GAVETEIRO	MS MOVEIS E DECORACOES EIRELI - EPP	1083	Aquisição	-12.969.402	-38.512.809	Móveis e Utensílios	05/04/2018			GAVETEIRO VOLANTE EM MADEIRA REV. MELAMINICO COM 3 GAVETAS MARCA MARELLI DIMENSÃO 040X050X055	393,95	Próprio	Tombado	Servível	Bom	Não	Não	Móvel	5	Removível	Bens próprios - Administração	Móveis e utensílios	1.2.3.01.05.999	30/06/2022	450,00	R$ 229,95
01/2017	26822234000108	SALVADOR	94	03	30	GAVETEIRO	MS MOVEIS E DECORACOES EIRELI - EPP	1084	Aquisição	-12.969.402	-38.512.809	Móveis e Utensílios	05/04/2018			GAVETEIRO VOLANTE EM MADEIRA REV. MELAMINICO COM 3 GAVETAS MARCA MARELLI DIMENSÃO 040X050X055	393,95	Próprio	Tombado	Servível	Bom	Não	Não	Móvel	5	Removível	Bens próprios - Administração	Móveis e utensílios	1.2.3.01.05.999	30/06/2022	450,00	R$ 229,95
01/2017	26822234000108	SALVADOR	94	03	30	GAVETEIRO	MS MOVEIS E DECORACOES EIRELI - EPP	1085	Aquisição	-12.969.402	-38.512.809	Móveis e Utensílios	05/04/2018			GAVETEIRO VOLANTE EM MADEIRA REV. MELAMINICO COM 3 GAVETAS MARCA MARELLI DIMENSÃO 040X050X055	393,95	Próprio	Tombado	Servível	Bom	Não	Não	Móvel	5	Removível	Bens próprios - Administração	Móveis e utensílios	1.2.3.01.05.999	30/06/2022	450,00	R$ 229,95
01/2017	26822234000108	SALVADOR	94	03	30	GAVETEIRO	MS MOVEIS E DECORACOES EIRELI - EPP	1086	Aquisição	-12.969.402	-38.512.809	Móveis e Utensílios	05/04/2018			GAVETEIRO VOLANTE EM MADEIRA REV. MELAMINICO COM 3 GAVETAS MARCA MARELLI DIMENSÃO 040X050X055	393,95	Próprio	Tombado	Servível	Bom	Não	Não	Móvel	5	Removível	Bens próprios - Administração	Móveis e utensílios	1.2.3.01.05.999	30/06/2022	450,00	R$ 229,95
01/2017	26822234000108	SALVADOR	94	03	30	GAVETEIRO	MS MOVEIS E DECORACOES EIRELI - EPP	1087	Aquisição	-12.969.402	-38.512.809	Móveis e Utensílios	05/04/2018			GAVETEIRO VOLANTE EM MADEIRA REV. MELAMINICO COM 3 GAVETAS MARCA MARELLI DIMENSÃO 040X050X055	393,95	Próprio	Tombado	Servível	Bom	Não	Não	Móvel	5	Removível	Bens próprios - Administração	Móveis e utensílios	1.2.3.01.05.999	30/06/2022	450,00	R$ 229,95
01/2017	26822234000108	SALVADOR	94	03	30	ESTAÇÃO DE TRABALHO	MS MOVEIS E DECORACOES EIRELI - EPP	1088	Aquisição	-12.969.402	-38.512.809	Móveis e Utensílios	05/04/2018			ESTAÇÃO DE TRABALHO EM MADEIRA REV. MELAMINICO TIPO L COM ESTR. METÁLICA MARCA MARELLI DIMENSÃO 160X160X060X075	749,11	Próprio	Tombado	Servível	Bom	Não	Não	Móvel	5	Removível	Bens próprios - Administração	Móveis e utensílios	1.2.3.01.05.999	30/06/2022	875,00	R$ 437,11
01/2017	26822234000108	SALVADOR	94	03	30	ESTAÇÃO DE TRABALHO	MS MOVEIS E DECORACOES EIRELI - EPP	1089	Aquisição	-12.969.402	-38.512.809	Móveis e Utensílios	05/04/2018			ESTAÇÃO DE TRABALHO EM MADEIRA REV. MELAMINICO TIPO L COM ESTR. METÁLICA MARCA MARELLI DIMENSÃO 160X160X060X075	678,70	Próprio	Tombado	Servível	Bom	Não	Não	Móvel	5	Removível	Bens próprios - Administração	Móveis e utensílios	1.2.3.01.05.999	30/06/2022	875,00	R$ 395,70
01/2017	26822234000108	SALVADOR	94	03	30	ESTAÇÃO DE TRABALHO	MS MOVEIS E DECORACOES EIRELI - EPP	1090	Aquisição	-12.969.402	-38.512.809	Móveis e Utensílios	05/04/2018			ESTAÇÃO DE TRABALHO EM MADEIRA REV. MELAMINICO TIPO L COM ESTR. METÁLICA MARCA MARELLI DIMENSÃO 160X160X060X075	762,28	Próprio	Tombado	Servível	Bom	Não	Não	Móvel	5	Removível	Bens próprios - Administração	Móveis e utensílios	1.2.3.01.05.999	30/06/2022	875,00	R$ 444,78

Nº Contrato	CNPJ Empresa	Nome Porto/Porto Organizado	Capítulo	Posição	Subposição	Nome Item	Fornecedor	Nº do Registro Patrimonial	Modalidade de Tombamento	Latitude	Longitude	Destinação	Data de Tombamento	Capacidade	Unidade de Medida	Especificação Técnica	Valor Original de Compra (R$)	Fonte de recurso	Histórico	Situação	Estado de Conservação	Bem da União	Bem Reversível	Natureza	Tempo de Utilização (anos)	Vinculação Contratual	Tipo de Bem	Grupo de bens	Conta Contábil (Plano de Contas Regulatório)	Data da Avaliação	Valor Justo de mercado (R$)	Valor Residual (R$) - unitário [E] { ao final da vida útil}
01/2017	26822234000108	SALVADOR	94	01	61	CADEIRA	MS MOVEIS E DECORACOES EIRELI - EPP	1091	Aquisição	-12.969.402	-38.512.809	Móveis e Utensílios	12/03/2018			CADEIRA FIXA COM ESTR. METÁLICA, ASSENTO E ENCOSTO EM POLIPROPILENO PRETO MARCA SCAGNELLATO	0,01	Próprio	Não Tombado	Servível	Bom	Não	Não	Móvel	5	Removível	Bens Próprios - Administração	Móveis e utensílios	1.2.3.01.05.999	30/06/2022	150,00	R$ 0,00
01/2017	26822234000108	SALVADOR	94	01	61	CADEIRA	MS MOVEIS E DECORACOES EIRELI - EPP	1092	Aquisição	-12.969.402	-38.512.809	Móveis e Utensílios	12/03/2018			CADEIRA FIXA COM ESTR. METÁLICA, ASSENTO E ENCOSTO EM POLIPROPILENO PRETO MARCA SCAGNELLATO	0,01	Próprio	Não Tombado	Servível	Bom	Não	Não	Móvel	5	Removível	Bens Próprios - Administração	Móveis e utensílios	1.2.3.01.05.999	30/06/2022	150,00	R$ 0,00
01/2017	26822234000108	SALVADOR	94	01	61	CADEIRA	MS MOVEIS E DECORACOES EIRELI - EPP	1093	Aquisição	-12.969.402	-38.512.809	Móveis e Utensílios	12/03/2018			CADEIRA FIXA COM ESTR. METÁLICA, ASSENTO E ENCOSTO EM POLIPROPILENO PRETO MARCA SCAGNELLATO	0,01	Próprio	Não Tombado	Servível	Bom	Não	Não	Móvel	5	Removível	Bens Próprios - Administração	Móveis e utensílios	1.2.3.01.05.999	30/06/2022	150,00	R$ 0,00
01/2017	26822234000108	SALVADOR	94	01	61	CADEIRA	MS MOVEIS E DECORACOES EIRELI - EPP	1094	Aquisição	-12.969.402	-38.512.809	Móveis e Utensílios	12/03/2018			CADEIRA FIXA COM ESTR. METÁLICA, ASSENTO E ENCOSTO EM POLIPROPILENO PRETO MARCA SCAGNELLATO	0,01	Próprio	Não Tombado	Servível	Bom	Não	Não	Móvel	5	Removível	Bens Próprios - Administração	Móveis e utensílios	1.2.3.01.05.999	30/06/2022	150,00	R$ 0,00
01/2017	26822234000108	SALVADOR	94	01	61	CADEIRA	MS MOVEIS E DECORACOES EIRELI - EPP	1095	Aquisição	-12.969.402	-38.512.809	Móveis e Utensílios	12/03/2018			CADEIRA FIXA COM ESTR. METÁLICA, ASSENTO E ENCOSTO EM POLIPROPILENO PRETO MARCA SCAGNELLATO	0,01	Próprio	Não Tombado	Servível	Bom	Não	Não	Móvel	5	Removível	Bens Próprios - Administração	Móveis e utensílios	1.2.3.01.05.999	30/06/2022	150,00	R$ 0,00
01/2017	26822234000108	SALVADOR	94	01	61	CADEIRA	MS MOVEIS E DECORACOES EIRELI - EPP	1096	Aquisição	-12.969.402	-38.512.809	Móveis e Utensílios	12/03/2018			CADEIRA FIXA COM ESTR. METÁLICA, ASSENTO E ENCOSTO EM POLIPROPILENO PRETO MARCA SCAGNELLATO	0,01	Próprio	Não Tombado	Servível	Bom	Não	Não	Móvel	5	Removível	Bens Próprios - Administração	Móveis e utensílios	1.2.3.01.05.999	30/06/2022	150,00	R$ 0,00
01/2017	26822234000108	SALVADOR	94	01	61	CADEIRA	MS MOVEIS E DECORACOES EIRELI - EPP	1097	Aquisição	-12.969.402	-38.512.809	Móveis e Utensílios	12/03/2018			CADEIRA FIXA COM ESTR. METÁLICA, ASSENTO E ENCOSTO EM POLIPROPILENO PRETO MARCA SCAGNELLATO	0,01	Próprio	Não Tombado	Servível	Bom	Não	Não	Móvel	5	Removível	Bens Próprios - Administração	Móveis e utensílios	1.2.3.01.05.999	30/06/2022	150,00	R$ 0,00
01/2017	26822234000108	SALVADOR	94	01	61	CADEIRA	MS MOVEIS E DECORACOES EIRELI - EPP	1098	Aquisição	-12.969.402	-38.512.809	Móveis e Utensílios	12/03/2018			CADEIRA FIXA COM ESTR. METÁLICA, ASSENTO E ENCOSTO EM POLIPROPILENO PRETO MARCA SCAGNELLATO	0,01	Próprio	Não Tombado	Servível	Bom	Não	Não	Móvel	5	Removível	Bens Próprios - Administração	Móveis e utensílios	1.2.3.01.05.999	30/06/2022	150,00	R$ 0,00
01/2017	26822234000108	SALVADOR	94	01	61	CADEIRA	MS MOVEIS E DECORACOES EIRELI - EPP	1099	Aquisição	-12.969.402	-38.512.809	Móveis e Utensílios	12/03/2018			CADEIRA FIXA COM ESTR. METÁLICA, ASSENTO E ENCOSTO EM POLIPROPILENO PRETO MARCA SCAGNELLATO	0,01	Próprio	Não Tombado	Servível	Bom	Não	Não	Móvel	5	Removível	Bens Próprios - Administração	Móveis e utensílios	1.2.3.01.05.999	30/06/2022	150,00	R$ 0,00
01/2017	26822234000108	SALVADOR	94	01	61	CADEIRA	MS MOVEIS E DECORACOES EIRELI - EPP	1100	Aquisição	-12.969.402	-38.512.809	Móveis e Utensílios	12/03/2018			CADEIRA FIXA COM ESTR. METÁLICA, ASSENTO E ENCOSTO EM POLIPROPILENO PRETO MARCA SCAGNELLATO	0,01	Próprio	Não Tombado	Servível	Bom	Não	Não	Móvel	5	Removível	Bens Próprios - Administração	Móveis e utensílios	1.2.3.01.05.999	30/06/2022	150,00	R$ 0,00
01/2017	26822234000108	SALVADOR	94	01	61	CADEIRA	MS MOVEIS E DECORACOES EIRELI - EPP	1101	Aquisição	-12.969.402	-38.512.809	Móveis e Utensílios	12/03/2018			CADEIRA FIXA COM ESTR. METÁLICA, ASSENTO E ENCOSTO EM POLIPROPILENO PRETO MARCA SCAGNELLATO	0,01	Próprio	Não Tombado	Servível	Bom	Não	Não	Móvel	5	Removível	Bens Próprios - Administração	Móveis e utensílios	1.2.3.01.05.999	30/06/2022	150,00	R$ 0,00

Nº Contrato	CNPJ Empresa	Nome Porto/Porto Organizado	Capítulo	Posição	Subposição	Nome Item	Fornecedor	Nº do Registro Patrimonial	Modalidade de Tombamento	Latitude	Longitude	Destinação	Data de Tombamento	Capacidade	Unidade de Medida	Especificação Técnica	Valor Original de Compra (R$)	Fonte de recurso	Histórico	Situação	Estado de Conservação	Bem da União	Bem Reversível	Natureza	Tempo de Utilização (anos)	Vinculação Contratual	Tipo de Bem	Grupo de bens	Conta Contábil (Plano de Contas Regulatório)	Data da Avaliação	Valor Justo de mercado (R$)	Valor Residual (R$) - unitário [E] { ao final da vida útil}
01/2017	26822234000108	SALVADOR	94	01	61	CADEIRA	MS MOVEIS E DECORACOES EIRELI - EPP	1102	Aquisição	-12.969.402	-38.512.809	Móveis e Utensílios	12/03/2018			CADEIRA FIXA COM ESTR. METÁLICA, ASSENTO E ENCOSTO EM POLIPROPILENO PRETO MARCA SCAGNELLATO	0,01	Próprio	Não Tombado	Servível	Bom	Não	Não	Móvel	5	Removível	Bens Próprios - Administração	Móveis e utensílios	1.2.3.01.05.999	30/06/2022	150,00	R$ 0,00
01/2017	26822234000108	SALVADOR	94	01	61	CADEIRA	MS MOVEIS E DECORACOES EIRELI - EPP	1103	Aquisição	-12.969.402	-38.512.809	Móveis e Utensílios	12/03/2018			CADEIRA FIXA COM ESTR. METÁLICA, ASSENTO E ENCOSTO EM POLIPROPILENO PRETO MARCA SCAGNELLATO	0,01	Próprio	Não Tombado	Servível	Bom	Não	Não	Móvel	5	Removível	Bens Próprios - Administração	Móveis e utensílios	1.2.3.01.05.999	30/06/2022	150,00	R$ 0,00
01/2017	26822234000108	SALVADOR	94	01	61	CADEIRA	MS MOVEIS E DECORACOES EIRELI - EPP	1104	Aquisição	-12.969.402	-38.512.809	Móveis e Utensílios	12/03/2018			CADEIRA FIXA COM ESTR. METÁLICA, ASSENTO E ENCOSTO EM POLIPROPILENO PRETO MARCA SCAGNELLATO	0,01	Próprio	Não Tombado	Servível	Bom	Não	Não	Móvel	5	Removível	Bens Próprios - Administração	Móveis e utensílios	1.2.3.01.05.999	30/06/2022	150,00	R$ 0,00
01/2017	26822234000108	SALVADOR	94	01	61	CADEIRA	MS MOVEIS E DECORACOES EIRELI - EPP	1105	Aquisição	-12.969.402	-38.512.809	Móveis e Utensílios	12/03/2018			CADEIRA FIXA COM ESTR. METÁLICA, ASSENTO E ENCOSTO EM POLIPROPILENO PRETO MARCA SCAGNELLATO	0,01	Próprio	Não Tombado	Servível	Bom	Não	Não	Móvel	5	Removível	Bens Próprios - Administração	Móveis e utensílios	1.2.3.01.05.999	30/06/2022	150,00	R$ 0,00
01/2017	26822234000108	SALVADOR	94	01	61	CADEIRA	MS MOVEIS E DECORACOES EIRELI - EPP	1106	Aquisição	-12.969.402	-38.512.809	Móveis e Utensílios	12/03/2018			CADEIRA FIXA COM ESTR. METÁLICA, ASSENTO E ENCOSTO EM POLIPROPILENO PRETO MARCA SCAGNELLATO	0,01	Próprio	Não Tombado	Servível	Bom	Não	Não	Móvel	5	Removível	Bens Próprios - Administração	Móveis e utensílios	1.2.3.01.05.999	30/06/2022	150,00	R$ 0,00
01/2017	26822234000108	SALVADOR	94	01	61	CADEIRA	MS MOVEIS E DECORACOES EIRELI - EPP	1107	Aquisição	-12.969.402	-38.512.809	Móveis e Utensílios	12/03/2018			CADEIRA FIXA COM ESTR. METÁLICA, ASSENTO E ENCOSTO EM POLIPROPILENO PRETO MARCA SCAGNELLATO	0,01	Próprio	Não Tombado	Servível	Bom	Não	Não	Móvel	5	Removível	Bens Próprios - Administração	Móveis e utensílios	1.2.3.01.05.999	30/06/2022	150,00	R$ 0,00
01/2017	26822234000108	SALVADOR	94	01	61	CADEIRA	MS MOVEIS E DECORACOES EIRELI - EPP	1108	Aquisição	-12.969.402	-38.512.809	Móveis e Utensílios	12/03/2018			CADEIRA FIXA COM ESTR. METÁLICA, ASSENTO E ENCOSTO EM POLIPROPILENO PRETO MARCA SCAGNELLATO	0,01	Próprio	Não Tombado	Servível	Bom	Não	Não	Móvel	5	Removível	Bens Próprios - Administração	Móveis e utensílios	1.2.3.01.05.999	30/06/2022	150,00	R$ 0,00
01/2017	26822234000108	SALVADOR	94	01	61	CADEIRA	MS MOVEIS E DECORACOES EIRELI - EPP	1109	Aquisição	-12.969.402	-38.512.809	Móveis e Utensílios	12/03/2018			CADEIRA FIXA COM ESTR. METÁLICA, ASSENTO E ENCOSTO EM POLIPROPILENO PRETO MARCA SCAGNELLATO	0,01	Próprio	Não Tombado	Servível	Bom	Não	Não	Móvel	5	Removível	Bens Próprios - Administração	Móveis e utensílios	1.2.3.01.05.999	30/06/2022	150,00	R$ 0,00
01/2017	26822234000108	SALVADOR	94	01	61	CADEIRA	MS MOVEIS E DECORACOES EIRELI - EPP	1110	Aquisição	-12.969.402	-38.512.809	Móveis e Utensílios	12/03/2018			CADEIRA FIXA COM ESTR. METÁLICA, ASSENTO E ENCOSTO EM POLIPROPILENO PRETO MARCA SCAGNELLATO	0,01	Próprio	Não Tombado	Servível	Bom	Não	Não	Móvel	5	Removível	Bens Próprios - Administração	Móveis e utensílios	1.2.3.01.05.999	30/06/2022	150,00	R$ 0,00
01/2017	26822234000108	SALVADOR	94	01	61	CADEIRA	MS MOVEIS E DECORACOES EIRELI - EPP	1111	Aquisição	-12.969.402	-38.512.809	Móveis e Utensílios	12/03/2018			CADEIRA FIXA COM ESTR. METÁLICA, ASSENTO E ENCOSTO EM POLIPROPILENO PRETO MARCA SCAGNELLATO	0,01	Próprio	Não Tombado	Servível	Bom	Não	Não	Móvel	5	Removível	Bens Próprios - Administração	Móveis e utensílios	1.2.3.01.05.999	30/06/2022	150,00	R$ 0,00
01/2017	26822234000108	SALVADOR	94	01	61	CADEIRA	MS MOVEIS E DECORACOES EIRELI - EPP	1112	Aquisição	-12.969.402	-38.512.809	Móveis e Utensílios	12/03/2018			CADEIRA FIXA COM ESTR. METÁLICA, ASSENTO E ENCOSTO EM POLIPROPILENO PRETO MARCA SCAGNELLATO	0,01	Próprio	Não Tombado	Servível	Bom	Não	Não	Móvel	5	Removível	Bens Próprios - Administração	Móveis e utensílios	1.2.3.01.05.999	30/06/2022	150,00	R$ 0,00

Nº Contrato	CNPJ Empresa	Nome Porto/Porto Organizado	Capítulo	Posição	Subposição	Nome Item	Fornecedor	Nº do Registro Patrimonial	Modalidade de Tombamento	Latitude	Longitude	Destinação	Data de Tombamento	Capacidade	Unidade de Medida	Especificação Técnica	Valor Original de Compra (R$)	Fonte de recurso	Histórico	Situação	Estado de Conservação	Bem da União	Bem Reversível	Natureza	Tempo de Utilização (anos)	Vinculação Contratual	Tipo de Bem	Grupo de bens	Conta Contábil (Plano de Contas Regulatório)	Data da Avaliação	Valor Justo de mercado (R$)	Valor Residual (R$) - unitário [E] { ao final da vida útil}
01/2017	26822234000108	SALVADOR	94	01	61	CADEIRA	MS MOVEIS E DECORACOES EIRELI - EPP	1113	Aquisição	-12.969.402	-38.512.809	Móveis e Utensílios	12/03/2018			CADEIRA FIXA COM ESTR. METÁLICA, ASSENTO E ENCOSTO EM POLIPROPILENO PRETO MARCA SCAGNELLATO	0,01	Próprio	Não Tombado	Servível	Bom	Não	Não	Móvel	5	Removível	Bens Próprios - Administração	Móveis e utensílios	1.2.3.01.05.999	30/06/2022	150,00	R$ 0,00
01/2017	26822234000108	SALVADOR	94	01	61	CADEIRA	MS MOVEIS E DECORACOES EIRELI - EPP	1114	Aquisição	-12.969.402	-38.512.809	Móveis e Utensílios	12/03/2018			CADEIRA FIXA COM ESTR. METÁLICA, ASSENTO E ENCOSTO EM POLIPROPILENO PRETO MARCA SCAGNELLATO	0,01	Próprio	Não Tombado	Servível	Bom	Não	Não	Móvel	5	Removível	Bens Próprios - Administração	Móveis e utensílios	1.2.3.01.05.999	30/06/2022	150,00	R$ 0,00
01/2017	26822234000108	SALVADOR	94	01	61	CADEIRA	MS MOVEIS E DECORACOES EIRELI - EPP	1115	Aquisição	-12.969.402	-38.512.809	Móveis e Utensílios	12/03/2018			CADEIRA FIXA COM ESTR. METÁLICA, ASSENTO E ENCOSTO EM POLIPROPILENO PRETO MARCA SCAGNELLATO	0,01	Próprio	Não Tombado	Servível	Bom	Não	Não	Móvel	5	Removível	Bens Próprios - Administração	Móveis e utensílios	1.2.3.01.05.999	30/06/2022	150,00	R$ 0,00
01/2017	26822234000108	SALVADOR	94	01	61	CADEIRA	MS MOVEIS E DECORACOES EIRELI - EPP	1116	Aquisição	-12.969.402	-38.512.809	Móveis e Utensílios	12/03/2018			CADEIRA FIXA COM ESTR. METÁLICA, ASSENTO E ENCOSTO EM POLIPROPILENO PRETO MARCA SCAGNELLATO	0,01	Próprio	Não Tombado	Servível	Bom	Não	Não	Móvel	5	Removível	Bens Próprios - Administração	Móveis e utensílios	1.2.3.01.05.999	30/06/2022	150,00	R$ 0,00
01/2017	26822234000108	SALVADOR	94	01	61	CADEIRA	MS MOVEIS E DECORACOES EIRELI - EPP	1117	Aquisição	-12.969.402	-38.512.809	Móveis e Utensílios	12/03/2018			CADEIRA FIXA COM ESTR. METÁLICA, ASSENTO E ENCOSTO EM POLIPROPILENO PRETO MARCA SCAGNELLATO	0,01	Próprio	Não Tombado	Servível	Bom	Não	Não	Móvel	5	Removível	Bens Próprios - Administração	Móveis e utensílios	1.2.3.01.05.999	30/06/2022	150,00	R$ 0,00
01/2017	26822234000108	SALVADOR	94	01	61	CABINE RESTAURANTE SOFÁ	MS MOVEIS E DECORACOES EIRELI - EPP	1118	Aquisição	-12.969.402	-38.512.809	Móveis e Utensílios	05/04/2018			CABINE RESTAURANTE SOFA REV. EM TECIDO CINZA COM ESTR. METÁLICA MARCA BICCATECA DIMENSÃO 100X085X145	3.682,94	Próprio	Tombado	Servível	Bom	Não	Não	Móvel	5	Removível	Bens próprios - Administração	Móveis e utensílios	1.2.3.01.05.999	30/06/2022	2864,00	R$ 2.148,44
01/2017	26822234000108	SALVADOR	94	01	61	CABINE RESTAURANTE SOFÁ	MS MOVEIS E DECORACOES EIRELI - EPP	1119	Aquisição	-12.969.402	-38.512.809	Móveis e Utensílios	05/04/2018			CABINE RESTAURANTE SOFA REV. EM TECIDO CINZA COM ESTR. METÁLICA MARCA BICCATECA DIMENSÃO 100X085X145	3.682,94	Próprio	Tombado	Servível	Bom	Não	Não	Móvel	5	Removível	Bens próprios - Administração	Móveis e utensílios	1.2.3.01.05.999	30/06/2022	2864,00	R$ 2.148,44
01/2017	26822234000108	SALVADOR	94	01	61	CADEIRA	MS MOVEIS E DECORACOES EIRELI - EPP	1120	Aquisição	-12.969.402	-38.512.809	Móveis e Utensílios	12/03/2018			CADEIRA FIXA COM ESTR. METÁLICA, ASSENTO E ENCOSTO EM POLIPROPILENO PRETO MARCA SCAGNELLATO	0,01	Próprio	Não Tombado	Servível	Bom	Não	Não	Móvel	5	Removível	Bens Próprios - Administração	Móveis e utensílios	1.2.3.01.05.999	30/06/2022	150,00	R$ 0,00
01/2017	26822234000108	SALVADOR	94	01	61	CADEIRA	MS MOVEIS E DECORACOES EIRELI - EPP	1121	Aquisição	-12.969.402	-38.512.809	Móveis e Utensílios	12/03/2018			CADEIRA FIXA COM ESTR. METÁLICA, ASSENTO E ENCOSTO EM POLIPROPILENO PRETO MARCA SCAGNELLATO	0,01	Próprio	Não Tombado	Servível	Bom	Não	Não	Móvel	5	Removível	Bens Próprios - Administração	Móveis e utensílios	1.2.3.01.05.999	30/06/2022	150,00	R$ 0,00
01/2017	26822234000108	SALVADOR	94	01	61	CADEIRA	MS MOVEIS E DECORACOES EIRELI - EPP	1122	Aquisição	-12.969.402	-38.512.809	Móveis e Utensílios	12/03/2018			CADEIRA FIXA COM ESTR. METÁLICA, ASSENTO E ENCOSTO EM POLIPROPILENO PRETO MARCA SCAGNELLATO	0,01	Próprio	Não Tombado	Servível	Bom	Não	Não	Móvel	5	Removível	Bens Próprios - Administração	Móveis e utensílios	1.2.3.01.05.999	30/06/2022	150,00	R$ 0,00

Nº Contrato	CNPJ Empresa	Nome Porto/Porto Organizado	Capítulo	Posição	Subposição	Nome Item	Fornecedor	Nº do Registro Patrimonial	Modalidade de Tombamento	Latitude	Longitude	Destinação	Data de Tombamento	Capacidade	Unidade de Medida	Especificação Técnica	Valor Original de Compra (R$)	Fonte de recurso	Histórico	Situação	Estado de Conservação	Bem da União	Bem Reversível	Natureza	Tempo de Utilização (anos)	Vinculação Contratual	Tipo de Bem	Grupo de bens	Conta Contábil (Plano de Contas Regulatório)	Data da Avaliação	Valor Justo de mercado (R$)	Valor Residual (R$) - unitário [E] { ao final da vida útil}
01/2017	26822234000108	SALVADOR	94	01	61	CADEIRA	MS MOVEIS E DECORACOES EIRELI - EPP	1123	Aquisição	-12.969.402	-38.512.809	Móveis e Utensílios	12/03/2018			CADEIRA FIXA COM ESTR. METÁLICA, ASSENTO E ENCOSTO EM POLIPROPILENO PRETO MARCA SCAGNELLATO	0,01	Próprio	Não Tombado	Servível	Bom	Não	Não	Móvel	5	Removível	Bens Próprios - Administração	Móveis e utensílios	1.2.3.01.05.999	30/06/2022	150,00	R$ 0,00
01/2017	26822234000108	SALVADOR	94	01	61	CADEIRA	MS MOVEIS E DECORACOES EIRELI - EPP	1124	Aquisição	-12.969.402	-38.512.809	Móveis e Utensílios	12/03/2018			CADEIRA FIXA COM ESTR. METÁLICA, ASSENTO E ENCOSTO EM POLIPROPILENO PRETO MARCA SCAGNELLATO	0,01	Próprio	Não Tombado	Servível	Bom	Não	Não	Móvel	5	Removível	Bens Próprios - Administração	Móveis e utensílios	1.2.3.01.05.999	30/06/2022	150,00	R$ 0,00
01/2017	26822234000108	SALVADOR	94	01	61	CADEIRA	MS MOVEIS E DECORACOES EIRELI - EPP	1125	Aquisição	-12.969.402	-38.512.809	Móveis e Utensílios	12/03/2018			CADEIRA FIXA COM ESTR. METÁLICA, ASSENTO E ENCOSTO EM POLIPROPILENO PRETO MARCA SCAGNELLATO	0,01	Próprio	Não Tombado	Servível	Bom	Não	Não	Móvel	5	Removível	Bens Próprios - Administração	Móveis e utensílios	1.2.3.01.05.999	30/06/2022	150,00	R$ 0,00
01/2017	26822234000108	SALVADOR	94	01	61	CADEIRA	MS MOVEIS E DECORACOES EIRELI - EPP	1126	Aquisição	-12.969.402	-38.512.809	Móveis e Utensílios	12/03/2018			CADEIRA FIXA COM ESTR. METÁLICA, ASSENTO E ENCOSTO EM POLIPROPILENO PRETO MARCA SCAGNELLATO	0,01	Próprio	Não Tombado	Servível	Bom	Não	Não	Móvel	5	Removível	Bens Próprios - Administração	Móveis e utensílios	1.2.3.01.05.999	30/06/2022	150,00	R$ 0,00
01/2017	26822234000108	SALVADOR	94	01	61	CADEIRA	MS MOVEIS E DECORACOES EIRELI - EPP	1127	Aquisição	-12.969.402	-38.512.809	Móveis e Utensílios	12/03/2018			CADEIRA FIXA COM ESTR. METÁLICA, ASSENTO E ENCOSTO EM POLIPROPILENO PRETO MARCA SCAGNELLATO	0,01	Próprio	Não Tombado	Servível	Bom	Não	Não	Móvel	5	Removível	Bens Próprios - Administração	Móveis e utensílios	1.2.3.01.05.999	30/06/2022	150,00	R$ 0,00
01/2017	26822234000108	SALVADOR	94	01	61	CADEIRA	MS MOVEIS E DECORACOES EIRELI - EPP	1128	Aquisição	-12.969.402	-38.512.809	Móveis e Utensílios	12/03/2018			CADEIRA FIXA COM ESTR. METÁLICA, ASSENTO E ENCOSTO EM POLIPROPILENO PRETO MARCA SCAGNELLATO	0,01	Próprio	Não Tombado	Servível	Bom	Não	Não	Móvel	5	Removível	Bens Próprios - Administração	Móveis e utensílios	1.2.3.01.05.999	30/06/2022	150,00	R$ 0,00
01/2017	26822234000108	SALVADOR	94	01	61	CADEIRA	MS MOVEIS E DECORACOES EIRELI - EPP	1129	Aquisição	-12.969.402	-38.512.809	Móveis e Utensílios	12/03/2018			CADEIRA FIXA COM ESTR. METÁLICA, ASSENTO E ENCOSTO EM POLIPROPILENO PRETO MARCA SCAGNELLATO	0,01	Próprio	Não Tombado	Servível	Bom	Não	Não	Móvel	5	Removível	Bens Próprios - Administração	Móveis e utensílios	1.2.3.01.05.999	30/06/2022	150,00	R$ 0,00
01/2017	26822234000108	SALVADOR	94	01	61	CADEIRA	MS MOVEIS E DECORACOES EIRELI - EPP	1130	Aquisição	-12.969.402	-38.512.809	Móveis e Utensílios	12/03/2018			CADEIRA FIXA COM ESTR. METÁLICA, ASSENTO E ENCOSTO EM POLIPROPILENO PRETO MARCA SCAGNELLATO	0,01	Próprio	Não Tombado	Servível	Bom	Não	Não	Móvel	5	Removível	Bens Próprios - Administração	Móveis e utensílios	1.2.3.01.05.999	30/06/2022	150,00	R$ 0,00
01/2017	26822234000108	SALVADOR	94	01	61	CADEIRA	MS MOVEIS E DECORACOES EIRELI - EPP	1131	Aquisição	-12.969.402	-38.512.809	Móveis e Utensílios	12/03/2018			CADEIRA FIXA COM ESTR. METÁLICA, ASSENTO E ENCOSTO EM POLIPROPILENO PRETO MARCA SCAGNELLATO	0,01	Próprio	Não Tombado	Servível	Bom	Não	Não	Móvel	5	Removível	Bens Próprios - Administração	Móveis e utensílios	1.2.3.01.05.999	30/06/2022	150,00	R$ 0,00
01/2017	26822234000108	SALVADOR	94	01	61	CADEIRA	MS MOVEIS E DECORACOES EIRELI - EPP	1132	Aquisição	-12.969.402	-38.512.809	Móveis e Utensílios	12/03/2018			CADEIRA FIXA COM ESTR. METÁLICA, ASSENTO E ENCOSTO EM POLIPROPILENO PRETO MARCA SCAGNELLATO	0,01	Próprio	Não Tombado	Servível	Bom	Não	Não	Móvel	5	Removível	Bens Próprios - Administração	Móveis e utensílios	1.2.3.01.05.999	30/06/2022	150,00	R$ 0,00
01/2017	26822234000108	SALVADOR	94	01	61	CADEIRA	MS MOVEIS E DECORACOES EIRELI - EPP	1133	Aquisição	-12.969.402	-38.512.809	Móveis e Utensílios	12/03/2018			CADEIRA FIXA COM ESTR. METÁLICA, ASSENTO E ENCOSTO EM POLIPROPILENO PRETO MARCA SCAGNELLATO	0,01	Próprio	Não Tombado	Servível	Bom	Não	Não	Móvel	5	Removível	Bens Próprios - Administração	Móveis e utensílios	1.2.3.01.05.999	30/06/2022	150,00	R$ 0,00

Nº Contrato	CNPJ Empresa	Nome Porto/Porto Organizado	Capítulo	Posição	Subposição	Nome Item	Fornecedor	Nº do Registro Patrimonial	Modalidade de Tombamento	Latitude	Longitude	Destinação	Data de Tombamento	Capacidade	Unidade de Medida	Especificação Técnica	Valor Original de Compra (R$)	Fonte de recurso	Histórico	Situação	Estado de Conservação	Bem da União	Bem Reversível	Natureza	Tempo de Utilização (anos)	Vinculação Contratual	Tipo de Bem	Grupo de bens	Conta Contábil (Plano de Contas Regulatório)	Data da Avaliação	Valor Justo de mercado (R$)	Valor Residual (R$) - unitário [E] { ao final da vida útil}
01/2017	26822234000108	SALVADOR	94	01	61	CADEIRA	MS MOVEIS E DECORACOES EIRELI - EPP	1134	Aquisição	-12.969.402	-38.512.809	Móveis e Utensílios	12/03/2018			CADEIRA FIXA COM ESTR. METÁLICA, ASSENTO E ENCOSTO EM POLIPROPILENO PRETO MARCA SCAGNELLATO	0,01	Próprio	Não Tombado	Servível	Bom	Não	Não	Móvel	5	Removível	Bens Próprios - Administração	Móveis e utensílios	1.2.3.01.05.999	30/06/2022	150,00	R$ 0,00
01/2017	26822234000108	SALVADOR	94	01	61	CADEIRA	MS MOVEIS E DECORACOES EIRELI - EPP	1135	Aquisição	-12.969.402	-38.512.809	Móveis e Utensílios	12/03/2018			CADEIRA FIXA COM ESTR. METÁLICA, ASSENTO E ENCOSTO EM POLIPROPILENO PRETO MARCA SCAGNELLATO	0,01	Próprio	Não Tombado	Servível	Bom	Não	Não	Móvel	5	Removível	Bens Próprios - Administração	Móveis e utensílios	1.2.3.01.05.999	30/06/2022	150,00	R$ 0,00
01/2017	26822234000108	SALVADOR	94	01	61	CADEIRA	MS MOVEIS E DECORACOES EIRELI - EPP	1136	Aquisição	-12.969.402	-38.512.809	Móveis e Utensílios	12/03/2018			CADEIRA FIXA COM ESTR. METÁLICA, ASSENTO E ENCOSTO EM POLIPROPILENO PRETO MARCA SCAGNELLATO	0,01	Próprio	Não Tombado	Servível	Bom	Não	Não	Móvel	5	Removível	Bens Próprios - Administração	Móveis e utensílios	1.2.3.01.05.999	30/06/2022	150,00	R$ 0,00
01/2017	26822234000108	SALVADOR	94	01	61	CADEIRA	MS MOVEIS E DECORACOES EIRELI - EPP	1137	Aquisição	-12.969.402	-38.512.809	Móveis e Utensílios	12/03/2018			CADEIRA FIXA COM ESTR. METÁLICA, ASSENTO E ENCOSTO EM POLIPROPILENO PRETO MARCA SCAGNELLATO	0,01	Próprio	Não Tombado	Servível	Bom	Não	Não	Móvel	5	Removível	Bens Próprios - Administração	Móveis e utensílios	1.2.3.01.05.999	30/06/2022	150,00	R$ 0,00
01/2017	26822234000108	SALVADOR	94	01	61	CADEIRA	MS MOVEIS E DECORACOES EIRELI - EPP	1138	Aquisição	-12.969.402	-38.512.809	Móveis e Utensílios	12/03/2018			CADEIRA FIXA COM ESTR. METÁLICA, ASSENTO E ENCOSTO EM POLIPROPILENO PRETO MARCA SCAGNELLATO	0,01	Próprio	Não Tombado	Servível	Bom	Não	Não	Móvel	5	Removível	Bens Próprios - Administração	Móveis e utensílios	1.2.3.01.05.999	30/06/2022	150,00	R$ 0,00
01/2017	26822234000108	SALVADOR	94	01	61	CADEIRA	MS MOVEIS E DECORACOES EIRELI - EPP	1139	Aquisição	-12.969.402	-38.512.809	Móveis e Utensílios	12/03/2018			CADEIRA FIXA COM ESTR. METÁLICA, ASSENTO E ENCOSTO EM POLIPROPILENO PRETO MARCA SCAGNELLATO	0,01	Próprio	Não Tombado	Servível	Bom	Não	Não	Móvel	5	Removível	Bens Próprios - Administração	Móveis e utensílios	1.2.3.01.05.999	30/06/2022	150,00	R$ 0,00
01/2017	26822234000108	SALVADOR	94	01	61	CADEIRA	MS MOVEIS E DECORACOES EIRELI - EPP	1140	Aquisição	-12.969.402	-38.512.809	Móveis e Utensílios	12/03/2018			CADEIRA FIXA COM ESTR. METÁLICA, ASSENTO E ENCOSTO EM POLIPROPILENO PRETO MARCA SCAGNELLATO	0,01	Próprio	Não Tombado	Servível	Bom	Não	Não	Móvel	5	Removível	Bens Próprios - Administração	Móveis e utensílios	1.2.3.01.05.999	30/06/2022	150,00	R$ 0,00
01/2017	26822234000108	SALVADOR	94	01	61	CADEIRA	MS MOVEIS E DECORACOES EIRELI - EPP	1141	Aquisição	-12.969.402	-38.512.809	Móveis e Utensílios	12/03/2018			CADEIRA FIXA COM ESTR. METÁLICA, ASSENTO E ENCOSTO EM POLIPROPILENO PRETO MARCA SCAGNELLATO	0,01	Próprio	Não Tombado	Servível	Bom	Não	Não	Móvel	5	Removível	Bens Próprios - Administração	Móveis e utensílios	1.2.3.01.05.999	30/06/2022	150,00	R$ 0,00
01/2017	26822234000108	SALVADOR	94	01	61	CADEIRA	MS MOVEIS E DECORACOES EIRELI - EPP	1142	Aquisição	-12.969.402	-38.512.809	Móveis e Utensílios	12/03/2018			CADEIRA FIXA COM ESTR. METÁLICA, ASSENTO E ENCOSTO EM POLIPROPILENO PRETO MARCA SCAGNELLATO	0,01	Próprio	Não Tombado	Servível	Bom	Não	Não	Móvel	5	Removível	Bens Próprios - Administração	Móveis e utensílios	1.2.3.01.05.999	30/06/2022	150,00	R$ 0,00
01/2017	26822234000108	SALVADOR	94	01	61	CADEIRA	MS MOVEIS E DECORACOES EIRELI - EPP	1143	Aquisição	-12.969.402	-38.512.809	Móveis e Utensílios	12/03/2018			CADEIRA FIXA COM ESTR. METÁLICA, ASSENTO E ENCOSTO EM POLIPROPILENO PRETO MARCA SCAGNELLATO	0,01	Próprio	Não Tombado	Servível	Bom	Não	Não	Móvel	5	Removível	Bens Próprios - Administração	Móveis e utensílios	1.2.3.01.05.999	30/06/2022	150,00	R$ 0,00
01/2017	26822234000108	SALVADOR	94	01	61	CADEIRA	MS MOVEIS E DECORACOES EIRELI - EPP	1144	Aquisição	-12.969.402	-38.512.809	Móveis e Utensílios	12/03/2018			CADEIRA FIXA COM ESTR. METÁLICA, ASSENTO E ENCOSTO EM POLIPROPILENO PRETO MARCA SCAGNELLATO	0,01	Próprio	Não Tombado	Servível	Bom	Não	Não	Móvel	5	Removível	Bens Próprios - Administração	Móveis e utensílios	1.2.3.01.05.999	30/06/2022	150,00	R$ 0,00

Nº Contrato	CNPJ Empresa	Nome Porto/Porto Organizado	Capítulo	Posição	Subposição	Nome Item	Fornecedor	Nº do Registro Patrimonial	Modalidade de Tombamento	Latitude	Longitude	Destinação	Data de Tombamento	Capacidade	Unidade de Medida	Especificação Técnica	Valor Original de Compra (R$)	Fonte de recurso	Histórico	Situação	Estado de Conservação	Bem da União	Bem Reversível	Natureza	Tempo de Utilização (anos)	Vinculação Contratual	Tipo de Bem	Grupo de bens	Conta Contábil (Plano de Contas Regulatório)	Data da Avaliação	Valor Justo de mercado (R$)	Valor Residual (R$) - unitário [E] { ao final da vida útil}
01/2017	26822234000108	SALVADOR	94	03	30	GAVETEIRO	MS MOVEIS E DECORACOES EIRELI - EPP	1145	Aquisição	-12.969.402	-38.512.809	Móveis e Utensílios	05/04/2018			GAVETEIRO VOLANTE EM MADEIRA REV. MELAMINICO COM 3 GAVETAS MARCA MARELLI DIMENSÃO 040X050X055	0,01	Próprio	Não Tombado	Servível	Bom	Não	Não	Móvel	6	Removível	Bens Próprios - Administração	Móveis e utensílios	1.2.3.01.05.999	30/06/2022	386,00	R$ 0,00
01/2017	26822234000108	SALVADOR	94	03	30	ARMARIO	MS MOVEIS E DECORACOES EIRELI - EPP	1146	Aquisição	-12.969.402	-38.512.809	Móveis e Utensílios	05/04/2018			ARMARIO BAIXO EM MADEIRA REV. MELAMINICO COM 2 PORTAS MARCA MARELLI DIMENSÃO 080X050X075	480,00	Próprio	Tombado	Servível	Bom	Não	Não	Móvel	6	Removível	Bens próprios - Administração	Móveis e utensílios	1.2.3.01.05.999	30/06/2022	375,00	R$ 252,00
01/2017	26822234000108	SALVADOR	84	71	30	MONITOR	MS MOVEIS E DECORACOES EIRELI - EPP	1147	Aquisição	-12.969.402	-38.512.809	Equipamentos de informática	09/10/2017			MONITOR LCD 19.5 POL MARCA LOGIN MODELO 195AX N.º DE SÉRIE 12795907	0,01	Próprio	Não Tombado	Servível	Bom	Não	Não	Móvel	10	Removível	Bens Próprios - Administração	Equipamentos de Informática	1.2.3.01.05.999	30/06/2022	73,00	R$ 0,00
01/2017	26822234000108	SALVADOR	94	03	30	ARMARIO	MS MOVEIS E DECORACOES EIRELI - EPP	1148	Aquisição	-12.969.402	-38.512.809	Móveis e Utensílios	29/09/2017			ARMARIO ALTO EM MADEIRA REV. MELAMINICO COM 2 PORTAS DIMENSÃO 080X040X160	480,00	Próprio	Tombado	Servível	Bom	Não	Não	Móvel	6	Removível	Bens próprios - Administração	Móveis e utensílios	1.2.3.01.05.999	30/06/2022	261,00	R$ 252,00
01/2017	26822234000108	SALVADOR	94	01	61	CADEIRA	MS MOVEIS E DECORACOES EIRELI - EPP	1149	Aquisição	-12.969.402	-38.512.809	Móveis e Utensílios	27/09/2019			CADEIRA FIXA COM ESTR. METÁLICA REV. EM COURVIM PRETO MARCA MARTIFLEX	0,01	Próprio	Não Tombado	Servível	Bom	Não	Não	Móvel	6	Removível	Bens Próprios - Administração	Móveis e utensílios	1.2.3.01.05.999	30/06/2022	77,00	R$ 0,00
01/2017	26822234000108	SALVADOR	94	01	61	CADEIRA	MS MOVEIS E DECORACOES EIRELI - EPP	1150	Aquisição	-12.969.402	-38.512.809	Móveis e Utensílios	03/08/2018			CADEIRA FIXA COM ESTR. METÁLICA REV. EM COURVIM PRETO MARCA MOVESC	0,01	Próprio	Não Tombado	Servível	Bom	Não	Não	Móvel	9	Removível	Bens Próprios - Administração	Móveis e utensílios	1.2.3.01.05.999	30/06/2022	48,00	R$ 0,00
01/2017	26822234000108	SALVADOR	94	01	61	CADEIRA	MS MOVEIS E DECORACOES EIRELI - EPP	1151	Aquisição	-12.969.402	-38.512.809	Móveis e Utensílios	03/08/2018			CADEIRA FIXA COM ESTR. METÁLICA REV. EM COURVIM PRETO MARCA MOVESC	0,01	Próprio	Não Tombado	Servível	Bom	Não	Não	Móvel	9	Removível	Bens Próprios - Administração	Móveis e utensílios	1.2.3.01.05.999	30/06/2022	48,00	R$ 0,00
01/2017	26822234000108	SALVADOR	94	01	61	CADEIRA	MS MOVEIS E DECORACOES EIRELI - EPP	1152	Aquisição	-12.969.402	-38.512.809	Móveis e Utensílios	03/08/2018			CADEIRA FIXA COM ESTR. METÁLICA REV. EM COURVIM PRETO MARCA MOVESC	0,01	Próprio	Não Tombado	Servível	Bom	Não	Não	Móvel	9	Removível	Bens Próprios - Administração	Móveis e utensílios	1.2.3.01.05.999	30/06/2022	48,00	R$ 0,00
01/2017	26822234000108	SALVADOR	94	01	61	CADEIRA	MS MOVEIS E DECORACOES EIRELI - EPP	1153	Aquisição	-12.969.402	-38.512.809	Móveis e Utensílios	03/08/2018			CADEIRA FIXA COM ESTR. METÁLICA REV. EM COURVIM PRETO MARCA MOVESC	0,01	Próprio	Não Tombado	Servível	Bom	Não	Não	Móvel	9	Removível	Bens Próprios - Administração	Móveis e utensílios	1.2.3.01.05.999	30/06/2022	48,00	R$ 0,00
01/2017	26822234000108	SALVADOR	94	03	30	MESA	MS MOVEIS E DECORACOES EIRELI - EPP	1154	Aquisição	-12.969.402	-38.512.809	Móveis e Utensílios	05/04/2018			MESA EM MADEIRA REV. MELAMINICO COM ESTR. METÁLICA MARCA MARELLI DIMENSÃO 200X090X075	1.042,83	Próprio	Tombado	Servível	Bom	Não	Não	Móvel	5	Removível	Bens próprios - Administração	Móveis e utensílios	1.2.3.01.05.999	30/06/2022	768,00	R$ 608,33
01/2017	26822234000108	SALVADOR	94	03	30	ARMARIO	MS MOVEIS E DECORACOES EIRELI - EPP	1155	Aquisição	-12.969.402	-38.512.809	Móveis e Utensílios	05/04/2018			ARMARIO BAIXO EM MADEIRA REV. MELAMINICO COM 2 PORTAS MARCA PANDIN DIMENSÃO 090X040X070	361,97	Próprio	Tombado	Servível	Bom	Não	Não	Móvel	5	Removível	Bens próprios - Administração	Móveis e utensílios	1.2.3.01.05.999	30/06/2022	250,00	R$ 210,97
01/2017	26822234000108	SALVADOR	94	03	30	MESA	MS MOVEIS E DECORACOES EIRELI - EPP	1156	Aquisição	-12.969.402	-38.512.809	Móveis e Utensílios	05/04/2018			MESA DE MADEIRA REV. MELAMINICO COM ESTR. METÁLICA E 2 GAVETAS MARCA PANDIN DIMENSÃO 150X060X075	1.042,83	Próprio	Tombado	Servível	Bom	Não	Não	Móvel	5	Removível	Bens próprios - Administração	Móveis e utensílios	1.2.3.01.05.999	30/06/2022	279,00	R$ 608,33

Nº Contrato	CNPJ Empresa	Nome Porto/Porto Organizado	Capítulo	Posição	Subposição	Nome Item	Fornecedor	Nº do Registro Patrimonial	Modalidade de Tombamento	Latitude	Longitude	Destinação	Data de Tombamento	Capacidade	Unidade de Medida	Especificação Técnica	Valor Original de Compra (R$)	Fonte de recurso	Histórico	Situação	Estado de Conservação	Bem da União	Bem Reversível	Natureza	Tempo de Utilização (anos)	Vinculação Contratual	Tipo de Bem	Grupo de bens	Conta Contábil (Plano de Contas Regulatório)	Data da Avaliação	Valor Justo de mercado (R$)	Valor Residual (R$) - unitário [E] { ao final da vida útil}
01/2017	26822234000108	SALVADOR	94	03	30	MESA	MS MOVEIS E DECORACOES EIRELI - EPP	1157	Aquisição	-12.969.402	-38.512.809	Móveis e Utensílios	05/04/2018			MESA DE MADEIRA REV. MELAMINICO COM ESTR. METÁLICA E 2 GAVETAS MARCA PANDIN DIMENSÃO 150X060X075	0,01	Próprio	Não Tombado	Servível	Bom	Não	Não	Móvel	9	Removível	Bens Próprios - Administração	Móveis e utensílios	1.2.3.01.05.999	30/06/2022	148,00	R$ 0,00
01/2017	26822234000108	SALVADOR	94	03	30	ARMARIO	MS MOVEIS E DECORACOES EIRELI - EPP	1158	Aquisição	-12.969.402	-38.512.809	Móveis e Utensílios	05/04/2018			ARMARIO BAIXO EM MADEIRA REV. MELAMINICO COM 2 PORTAS MARCA PANDIN DIMENSÃO 090X040X070	361,97	Próprio	Tombado	Servível	Bom	Não	Não	Móvel	5	Removível	Bens próprios - Administração	Móveis e utensílios	1.2.3.01.05.999	30/06/2022	250,00	R$ 210,97
01/2017	26822234000108	SALVADOR	94	03	30	ARMARIO	MS MOVEIS E DECORACOES EIRELI - EPP	1159	Aquisição	-12.969.402	-38.512.809	Móveis e Utensílios	05/04/2018			ARMARIO BAIXO EM MADEIRA REV. MELAMINICO COM 2 PORTAS MARCA PANDIN DIMENSÃO 090X040X070	361,97	Próprio	Tombado	Servível	Bom	Não	Não	Móvel	5	Removível	Bens próprios - Administração	Móveis e utensílios	1.2.3.01.05.999	30/06/2022	250,00	R$ 210,97
01/2017	26822234000108	SALVADOR	84	71	30	NOTEBOOK	MS MOVEIS E DECORACOES EIRELI - EPP	1160	Aquisição	-12.969.402	-38.512.809	Equipamentos de informática	03/08/2017			NOTEBOOK MARCA LENOVO MODELO IDEAPAD 310-14ISK TYPE 80UG N.º DE SÉRIE PE02G541 TAG WS1246	0,01	Próprio	Não Tombado	Servível	Bom	Não	Não	Móvel	6	Removível	Bens Próprios - Administração	Equipamentos de Informática	1.2.3.01.05.999	30/06/2022	323,00	R$ 0,00
01/2017	26822234000108	SALVADOR	84	71	30	NOTEBOOK	MS MOVEIS E DECORACOES EIRELI - EPP	1161	Aquisição	-12.969.402	-38.512.809	Equipamentos de informática	03/08/2017			NOTEBOOK MARCA LENOVO MODELO IDEAPAD 310-14ISK TYPE 80UG N.º DE SÉRIE PE02G540 TAG WS1245	0,01	Próprio	Não Tombado	Servível	Bom	Não	Não	Móvel	6	Removível	Bens Próprios - Administração	Equipamentos de Informática	1.2.3.01.05.999	30/06/2022	323,00	R$ 0,00
01/2017	26822234000108	SALVADOR	94	03	30	MESA	MS MOVEIS E DECORACOES EIRELI - EPP	1162	Aquisição	-12.969.402	-38.512.809	Móveis e Utensílios	09/03/2018			MESA DE MADEIRA REV. MELAMINICO COM ESTR. METÁLICA E 2 GAVETAS MARCA PANDIN DIMENSÃO 120X060X075	0,01	Próprio	Não Tombado	Servível	Bom	Não	Não	Móvel	9	Removível	Bens Próprios - Administração	Móveis e utensílios	1.2.3.01.05.999	30/06/2022	118,00	R$ 0,00
01/2017	26822234000108	SALVADOR	85	04	40	NOBREAK	MS MOVEIS E DECORACOES EIRELI - EPP	1163	Aquisição	-12.969.402	-38.512.809	Equipamentos de informática	03/08/2017	1500	VA	NO BREAK MARCA SMS MODELO SM1500BI N.º DE SÉRIE 272960039554	0,01	Próprio	Não Tombado	Servível	Bom	Não	Não	Móvel	3	Removível	Bens Próprios - Administração	Equipamentos de Informática	1.2.3.01.05.999	30/06/2022	453,00	R$ 0,00
01/2017	26822234000108	SALVADOR	84	71	30	MONITOR	MS MOVEIS E DECORACOES EIRELI - EPP	1164	Aquisição	-12.969.402	-38.512.809	Equipamentos de informática	09/10/2017			MONITOR LED 23.6 POL MARCA AOC MODELO M2470SWD2 N.º DE SÉRIE E72J7XA001242	0,01	Próprio	Não Tombado	Servível	Excelente	Não	Não	Móvel	3	Removível	Bens Próprios - Administração	Equipamentos de Informática	1.2.3.01.05.999	30/06/2022	412,00	R$ 0,00
01/2017	26822234000108	SALVADOR	84	71	30	MICROCOMPUTADOR	MS MOVEIS E DECORACOES EIRELI - EPP	1165	Aquisição	-12.969.402	-38.512.809	Equipamentos de informática	04/07/2017			MICROCOMPUTADOR MARCA LENOVO MODELO V530S-07ICB TYPE 10TX N.º DE SÉRIE PE04S8AC	1.543,28	Próprio	Tombado	Servível	Bom	Não	Não	Móvel	5	Removível	Bens próprios - Administração	Equipamentos de Informática	1.2.3.01.05.999	30/06/2022	627,00	R$ 51,51
01/2017	26822234000108	SALVADOR	84	71	30	MICROCOMPUTADOR	MS MOVEIS E DECORACOES EIRELI - EPP	1166	Aquisição	-12.969.402	-38.512.809	Equipamentos de informática	03/08/2017			MICROCOMPUTADOR MARCA LENOVO MODELO V530S-07ICB TYPE 10TX N.º DE SÉRIE PE04RYMC	2.413,10	Próprio	Tombado	Servível	Bom	Não	Não	Móvel	5	Removível	Bens próprios - Administração	Equipamentos de Informática	1.2.3.01.05.999	30/06/2022	627,00	R$ 80,34
01/2017	26822234000108	SALVADOR	94	01	61	CADEIRA	MS MOVEIS E DECORACOES EIRELI - EPP	1167	Aquisição	-12.969.402	-38.512.809	Móveis e Utensílios	03/08/2018			CADEIRA FIXA COM ESTR. METÁLICA REV. EM COURVIM PRETO MARCA MOVESC	0,01	Próprio	Não Tombado	Servível	Bom	Não	Não	Móvel	9	Removível	Bens Próprios - Administração	Móveis e utensílios	1.2.3.01.05.999	30/06/2022	48,00	R$ 0,00
01/2017	26822234000108	SALVADOR	94	01	61	CADEIRA	MS MOVEIS E DECORACOES EIRELI - EPP	1168	Aquisição	-12.969.402	-38.512.809	Móveis e Utensílios	03/08/2018			CADEIRA FIXA COM ESTR. METÁLICA REV. EM COURVIM PRETO MARCA MOVESC	0,01	Próprio	Não Tombado	Servível	Bom	Não	Não	Móvel	9	Removível	Bens Próprios - Administração	Móveis e utensílios	1.2.3.01.05.999	30/06/2022	48,00	R$ 0,00

Nº Contrato	CNPJ Empresa	Nome Porto/Porto Organizado	Capítulo	Posição	Subposição	Nome Item	Fornecedor	Nº do Registro Patrimonial	Modalidade de Tombamento	Latitude	Longitude	Destinação	Data de Tombamento	Capacidade	Unidade de Medida	Especificação Técnica	Valor Original de Compra (R$)	Fonte de recurso	Histórico	Situação	Estado de Conservação	Bem da União	Bem Reversível	Natureza	Tempo de Utilização (anos)	Vinculação Contratual	Tipo de Bem	Grupo de bens	Conta Contábil (Plano de Contas Regulatório)	Data da Avaliação	Valor Justo de mercado (R$)	Valor Residual (R$) - unitário [E] { ao final da vida útil}
01/2017	26822234000108	SALVADOR	94	03	30	ARMARIO	MS MOVEIS E DECORACOES EIRELI - EPP	1169	Aquisição	-12.969.402	-38.512.809	Móveis e Utensílios	05/04/2018			ARMARIO BAIXO EM MADEIRA REV. MELAMINICO COM 2 PORTAS MARCA MARTINUCCI DIMENSÃO 080X040X080	361,97	Próprio	Tombado	Servível	Bom	Não	Não	Móvel	5	Removível	Bens próprios - Administração	Móveis e utensílios	1.2.3.01.05.999	30/06/2022	250,00	R$ 210,97
01/2017	26822234000108	SALVADOR	94	03	30	ARMARIO	MS MOVEIS E DECORACOES EIRELI - EPP	1170	Aquisição	-12.969.402	-38.512.809	Móveis e Utensílios	13/03/2018			ARMARIO BAIXO EM MADEIRA REV. MELAMINICO COM 2 PORTAS MARCA PANDIN DIMENSÃO 080X050X075	0,01	Próprio	Não Tombado	Servível	Bom	Não	Não	Móvel	9	Removível	Bens Próprios - Administração	Móveis e utensílios	1.2.3.01.05.999	30/06/2022	133,00	R$ 0,00
01/2017	26822234000108	SALVADOR	94	03	30	ARMARIO	MS MOVEIS E DECORACOES EIRELI - EPP	1171	Aquisição	-12.969.402	-38.512.809	Móveis e Utensílios	13/03/2018			ARMARIO BAIXO EM MADEIRA REV. MELAMINICO COM 2 PORTAS MARCA PANDIN DIMENSÃO 080X050X075	0,01	Próprio	Não Tombado	Servível	Bom	Não	Não	Móvel	9	Removível	Bens Próprios - Administração	Móveis e utensílios	1.2.3.01.05.999	30/06/2022	133,00	R$ 0,00
01/2017	26822234000108	SALVADOR	94	01	61	CADEIRA	MS MOVEIS E DECORACOES EIRELI - EPP	1172	Aquisição	-12.969.402	-38.512.809	Móveis e Utensílios	03/08/2018			CADEIRA FIXA COM ESTR. METÁLICA REV. EM COURVIM PRETO MARCA MOVESC	0,01	Próprio	Não Tombado	Servível	Bom	Não	Não	Móvel	9	Removível	Bens Próprios - Administração	Móveis e utensílios	1.2.3.01.05.999	30/06/2022	48,00	R$ 0,00
01/2017	26822234000108	SALVADOR	94	01	61	CADEIRA	MS MOVEIS E DECORACOES EIRELI - EPP	1173	Aquisição	-12.969.402	-38.512.809	Móveis e Utensílios	03/08/2018			CADEIRA FIXA COM ESTR. METÁLICA REV. EM COURVIM PRETO MARCA MOVESC	0,01	Próprio	Não Tombado	Servível	Bom	Não	Não	Móvel	9	Removível	Bens Próprios - Administração	Móveis e utensílios	1.2.3.01.05.999	30/06/2022	48,00	R$ 0,00
01/2017	26822234000108	SALVADOR	94	01	61	CADEIRA	MS MOVEIS E DECORACOES EIRELI - EPP	1174	Aquisição	-12.969.402	-38.512.809	Móveis e Utensílios	03/08/2018			CADEIRA FIXA COM ESTR. METÁLICA REV. EM COURVIM PRETO MARCA MOVESC	0,01	Próprio	Não Tombado	Servível	Bom	Não	Não	Móvel	9	Removível	Bens Próprios - Administração	Móveis e utensílios	1.2.3.01.05.999	30/06/2022	48,00	R$ 0,00
01/2017	26822234000108	SALVADOR	84	71	30	MONITOR	MS MOVEIS E DECORACOES EIRELI - EPP	1175	Aquisição	-12.969.402	-38.512.809	Equipamentos de informática	09/10/2017			MONITOR LED 18.5 POL MARCA AOC MODELO E970SWL N.º DE SÉRIE KCYH8XA022872	0,01	Próprio	Não Tombado	Servível	Bom	Não	Não	Móvel	6	Removível	Bens Próprios - Administração	Equipamentos de Informática	1.2.3.01.05.999	30/06/2022	126,00	R$ 0,00
01/2017	26822234000108	SALVADOR	84	71	30	MICROCOMPUTADOR	MS MOVEIS E DECORACOES EIRELI - EPP	1176	Aquisição	-12.969.402	-38.512.809	Equipamentos de informática	03/08/2017			MICROCOMPUTADOR MARCA LENOVO MODELO V530S-07ICB TYPE 10TX N.º DE SÉRIE PE04S87Q	0,01	Próprio	Não Tombado	Servível	Bom	Não	Não	Móvel	5	Removível	Bens Próprios - Administração	Equipamentos de Informática	1.2.3.01.05.999	30/06/2022	627,00	R$ 0,00
01/2017	26822234000108	SALVADOR	94	03	30	MESA	MS MOVEIS E DECORACOES EIRELI - EPP	1177	Aquisição	-12.969.402	-38.512.809	Móveis e Utensílios	09/03/2018			MESA DE MADEIRA REV. MELAMINICO COM ESTR. METÁLICA E 2 GAVETAS MARCA PANDIN DIMENSÃO 120X060X075	1.133,77	Próprio	Tombado	Servível	Bom	Não	Não	Móvel	5	Removível	Bens próprios - Administração	Móveis e utensílios	1.2.3.01.05.999	30/06/2022	223,00	R$ 661,27
01/2017	26822234000108	SALVADOR	84	71	30	NOTEBOOK	MS MOVEIS E DECORACOES EIRELI - EPP	1178	Aquisição	-12.969.402	-38.512.809	Equipamentos de informática	13/03/2018			NOTEBOOK MARCA POSITIVO MODELO MASTER N150 N.º DE SÉRIE 1A2784N8V TAG WS661	0,01	Próprio	Não Tombado	Servível	Bom	Não	Não	Móvel	11	Removível	Bens Próprios - Administração	Equipamentos de Informática	1.2.3.01.05.999	30/06/2022	220,00	R$ 0,00
01/2017	26822234000108	SALVADOR	94	03	30	MESA	MS MOVEIS E DECORACOES EIRELI - EPP	1179	Aquisição	-12.969.402	-38.512.809	Móveis e Utensílios	09/03/2018			MESA DE MADEIRA REV. MELAMINICO COM ESTR. METÁLICA E 2 GAVETAS MARCA PANDIN DIMENSÃO 120X060X075	447,82	Próprio	Tombado	Servível	Bom	Não	Não	Móvel	5	Removível	Bens próprios - Administração	Móveis e utensílios	1.2.3.01.05.999	30/06/2022	223,00	R$ 261,32
01/2017	26822234000108	SALVADOR	94	03	30	MESA	MS MOVEIS E DECORACOES EIRELI - EPP	1180	Aquisição	-12.969.402	-38.512.809	Móveis e Utensílios	09/03/2018			MESA DE MADEIRA REV. MELAMINICO COM ESTR. METÁLICA E 2 GAVETAS MARCA PANDIN DIMENSÃO 120X060X075	0,01	Próprio	Não Tombado	Servível	Bom	Não	Não	Móvel	9	Removível	Bens Próprios - Administração	Móveis e utensílios	1.2.3.01.05.999	30/06/2022	118,00	R$ 0,00

Nº Contrato	CNPJ Empresa	Nome Porto/Porto Organizado	Capítulo	Posição	Subposição	Nome Item	Fornecedor	Nº do Registro Patrimonial	Modalidade de Tombamento	Latitude	Longitude	Destinação	Data de Tombamento	Capacidade	Unidade de Medida	Especificação Técnica	Valor Original de Compra (R$)	Fonte de recurso	Histórico	Situação	Estado de Conservação	Bem da União	Bem Reversível	Natureza	Tempo de Utilização (anos)	Vinculação Contratual	Tipo de Bem	Grupo de bens	Conta Contábil (Plano de Contas Regulatório)	Data da Avaliação	Valor Justo de mercado (R$)	Valor Residual (R$) - unitário [E] { ao final da vida útil}
01/2017	26822234000108	SALVADOR	94	01	30	CADEIRA	MS MOVEIS E DECORACOES EIRELI - EPP	1181	Aquisição	-12.969.402	-38.512.809	Móveis e Utensílios	03/08/2017			CADEIRA GIRATÓRIA COM ESTR. METÁLICA REV. EM COURVIM PRETO COM BRAÇOS MARCA TOK CHAIR	177,36	Próprio	Tombado	Servível	Regular	Não	Não	Móvel	6	Removível	Bens próprios - Administração	Móveis e utensílios	1.2.3.01.05.999	30/06/2022	118,00	R$ 91,52
01/2017	26822234000108	SALVADOR	94	03	30	ARMARIO	MS MOVEIS E DECORACOES EIRELI - EPP	1182	Aquisição	-12.969.402	-38.512.809	Móveis e Utensílios	13/03/2018			ARMARIO BAIXO EM MADEIRA REV. MELAMINICO COM 2 PORTAS MARCA PANDIN DIMENSÃO 080X050X075	0,01	Próprio	Não Tombado	Servível	Bom	Não	Não	Móvel	9	Removível	Bens Próprios - Administração	Móveis e utensílios	1.2.3.01.05.999	30/06/2022	133,00	R$ 0,00
01/2017	26822234000108	SALVADOR	94	03	30	ARMARIO	MS MOVEIS E DECORACOES EIRELI - EPP	1183	Aquisição	-12.969.402	-38.512.809	Móveis e Utensílios	05/04/2018			ARMARIO BAIXO EM MADEIRA REV. MELAMINICO COM 2 PORTAS MARCA MARTINUCCI DIMENSÃO 080X040X080	361,97	Próprio	Tombado	Servível	Bom	Não	Não	Móvel	5	Removível	Bens próprios - Administração	Móveis e utensílios	1.2.3.01.05.999	30/06/2022	250,00	R$ 210,97
01/2017	26822234000108	SALVADOR	94	03	30	ARMARIO	MS MOVEIS E DECORACOES EIRELI - EPP	1184	Aquisição	-12.969.402	-38.512.809	Móveis e Utensílios	29/09/2017			ARMARIO ALTO EM MADEIRA REV. MELAMINICO COM 2 PORTAS MARCA PANDIN DIMENSÃO 080X040X160	480,00	Próprio	Tombado	Servível	Bom	Não	Não	Móvel	6	Removível	Bens próprios - Administração	Móveis e utensílios	1.2.3.01.05.999	30/06/2022	261,00	R$ 252,00
01/2017	26822234000108	SALVADOR	84	43	31	IMPRESSORA	MS MOVEIS E DECORACOES EIRELI - EPP	1185	Aquisição	-12.969.402	-38.512.809	Equipamentos de informática	27/11/2017			IMPRESSORA LASER MARCA HP MODELO LASERJET PRO MFP M132FW N.º DE SÉRIE BRBSLD92GW	1.540,00	Próprio	Tombado	Servível	Bom	Não	Não	Móvel	5	Removível	Bens próprios - Administração	Equipamentos de Informática	1.2.3.01.05.999	30/06/2022	482,00	R$ 128,15
01/2017	26822234000108	SALVADOR	84	71	30	MONITOR	MS MOVEIS E DECORACOES EIRELI - EPP	1186	Aquisição	-12.969.402	-38.512.809	Equipamentos de informática	09/10/2017			MONITOR LED 18.5 POL MARCA AOC MODELO E970SWL N.º DE SÉRIE FMV36IA006274	0,01	Próprio	Não Tombado	Servível	Bom	Não	Não	Móvel	6	Removível	Bens Próprios - Administração	Equipamentos de Informática	1.2.3.01.05.999	30/06/2022	126,00	R$ 0,00
01/2017	26822234000108	SALVADOR	84	71	30	MICROCOMPUTADOR	MS MOVEIS E DECORACOES EIRELI - EPP	1187	Aquisição	-12.969.402	-38.512.809	Equipamentos de informática	03/08/2017			MICROCOMPUTADOR MARCA PC DIGITAL MODELO L4100 N.º DE SÉRIE CPU62L41	0,01	Próprio	Não Tombado	Servível	Bom	Não	Não	Móvel	5	Removível	Bens Próprios - Administração	Equipamentos de Informática	1.2.3.01.05.999	30/06/2022	506,00	R$ 0,00
01/2017	26822234000108	SALVADOR	94	03	30	ARMARIO	MS MOVEIS E DECORACOES EIRELI - EPP	1188	Aquisição	-12.969.402	-38.512.809	Móveis e Utensílios	29/09/2017			ARMARIO ALTO EM MADEIRA REV. MELAMINICO COM 2 PORTAS MARCA PANDIN DIMENSÃO 080X040X160	0,01	Próprio	Não Tombado	Servível	Bom	Não	Não	Móvel	9	Removível	Bens Próprios - Administração	Móveis e utensílios	1.2.3.01.05.999	30/06/2022	161,00	R$ 0,00
01/2017	26822234000108	SALVADOR	85	31	10	CENTRAL DE ALARME		1189	Cessão	-12.969.402	-38.512.809	Equipamento de segurança	*			SISTEMA DE ALARME COM DETECTORES DE FUMACA MARCA INTELBRAS MODELO CIE 2500	0,01	Tesouro Nacional	Com ou sem aceite formal de transferência de guarda e responsabilidade.	Servível	Bom	Sim	Sim	Móvel	6	Removível	Bens da União - Administração	Equipamentos	1.2.3.07.05.999	30/06/2022	1917,00	R$ 0,00
01/2017	26822234000108	SALVADOR	84	71	30	MICROCOMPUTADOR	MS MOVEIS E DECORACOES EIRELI - EPP	1190	Aquisição	-12.969.402	-38.512.809	Equipamentos de informática	03/08/2017			MICROCOMPUTADOR MARCA LENOVO MODELO THINKCENTRE M700 TYPE 10KN N.º DE SÉRIE PE02LUPG TAG WS1251	0,01	Próprio	Não Tombado	Servível	Bom	Não	Não	Móvel	6	Removível	Bens Próprios - Administração	Equipamentos de Informática	1.2.3.01.05.999	30/06/2022	350,00	R$ 0,00
01/2017	26822234000108	SALVADOR	84	73	30	RACK DE INFORMÁTICA	MS MOVEIS E DECORACOES EIRELI - EPP	1191	Aquisição	-12.969.402	-38.512.809	Móveis e Utensílios	03/08/2017			RACK DE INFORMATICA METALICO COM 2 PORTAS MARCA GPRACKS DIMENSÃO 080X110X220	0,01	Próprio	Não Tombado	Servível	Bom	Não	Não	Móvel	6	Removível	Bens Próprios - Administração	Móveis e utensílios	1.2.3.01.05.999	30/06/2022	1289,00	R$ 0,00

Nº Contrato	CNPJ Empresa	Nome Porto/Porto Organizado	Capítulo	Posição	Subposição	Nome Item	Fornecedor	Nº do Registro Patrimonial	Modalidade de Tombamento	Latitude	Longitude	Destinação	Data de Tombamento	Capacidade	Unidade de Medida	Especificação Técnica	Valor Original de Compra (R$)	Fonte de recurso	Histórico	Situação	Estado de Conservação	Bem da União	Bem Reversível	Natureza	Tempo de Utilização (anos)	Vinculação Contratual	Tipo de Bem	Grupo de bens	Conta Contábil (Plano de Contas Regulatório)	Data da Avaliação	Valor Justo de mercado (R$)	Valor Residual (R$) - unitário [E] { ao final da vida útil}
01/2017	26822234000108	SALVADOR	94	03	30	MESA	MS MOVEIS E DECORACOES EIRELI - EPP	1193	Aquisição	-12.969.402	-38.512.809	Móveis e Utensílios	05/04/2018			MESA DE MADEIRA REV. MELAMINICO COM ESTR. METÁLICA E 2 GAVETAS DIMENSÃO 150X060X075	529,24	Próprio	Tombado	Servível	Bom	Não	Não	Móvel	5	Removível	Bens próprios - Administração	Móveis e utensílios	1.2.3.01.05.999	30/06/2022	279,00	R$ 308,74
01/2017	26822234000108	SALVADOR	94	03	30	MESA	MS MOVEIS E DECORACOES EIRELI - EPP	1194	Aquisição	-12.969.402	-38.512.809	Móveis e Utensílios	05/04/2018			MESA DE MADEIRA REV. MELAMINICO COM ESTR. METÁLICA E 2 GAVETAS DIMENSÃO 140X070X075	445,66	Próprio	Tombado	Servível	Bom	Não	Não	Móvel	5	Removível	Bens próprios - Administração	Móveis e utensílios	1.2.3.01.05.999	30/06/2022	279,00	R$ 260,16
01/2017	26822234000108	SALVADOR	84	71	30	MICROCOMPUTADOR	MS MOVEIS E DECORACOES EIRELI - EPP	1195	Aquisição	-12.969.402	-38.512.809	Equipamentos de informática	03/08/2017			MICROCOMPUTADOR MARCA PC DIGITAL MODELO L4100	0,01	Próprio	Não Tombado	Servível	Bom	Não	Não	Móvel	5	Removível	Bens Próprios - Administração	Equipamentos de Informática	1.2.3.01.05.999	30/06/2022	506,00	R$ 0,00
01/2017	26822234000108	SALVADOR	84	71	30	MICROCOMPUTADOR	MS MOVEIS E DECORACOES EIRELI - EPP	1197	Aquisição	-12.969.402	-38.512.809	Equipamentos de informática	03/08/2017			MICROCOMPUTADOR MARCA PC DIGITAL MODELO L4100 N.º DE SÉRIE 81511.	0,01	Próprio	Não Tombado	Servível	Bom	Não	Não	Móvel	5	Removível	Bens Próprios - Administração	Equipamentos de Informática	1.2.3.01.05.999	30/06/2022	506,00	R$ 0,00
01/2017	26822234000108	SALVADOR	84	71	30	MICROCOMPUTADOR	MS MOVEIS E DECORACOES EIRELI - EPP	1198	Aquisição	-12.969.402	-38.512.809	Equipamentos de informática	03/08/2017			MICROCOMPUTADOR MARCA CCE TAG WS643	0,01	Próprio	Não Tombado	Servível	Bom	Não	Não	Móvel	5	Removível	Bens Próprios - Administração	Equipamentos de Informática	1.2.3.01.05.999	30/06/2022	282,00	R$ 0,00
01/2017	26822234000108	SALVADOR	94	03	30	GAVETEIRO	MS MOVEIS E DECORACOES EIRELI - EPP	1199	Aquisição	-12.969.402	-38.512.809	Móveis e Utensílios	05/04/2018			GAVETEIRO VOLANTE DE AÇO COM 3 GAVETAS MARCA PANDIN DIMENSÃO 045X060X060	393,95	Próprio	Tombado	Servível	Bom	Não	Não	Móvel	5	Removível	Bens próprios - Administração	Móveis e utensílios	1.2.3.01.05.999	30/06/2022	228,00	R$ 229,95
01/2017	26822234000108	SALVADOR	94	03	30	ARQUIVO	MS MOVEIS E DECORACOES EIRELI - EPP	1200	Aquisição	-12.969.402	-38.512.809	Móveis e Utensílios	09/03/2018			ARQUIVO DE MADEIRA REV. MELAMINICO COM 4 GAVETAS MARCA PANDIN DIMENSÃO 045X055X135	0,01	Próprio	Não Tombado	Servível	Bom	Não	Não	Móvel	9	Removível	Bens Próprios - Administração	Móveis e utensílios	1.2.3.01.05.999	30/06/2022	194,00	R$ 0,00
01/2017	26822234000108	SALVADOR	84	71	30	MONITOR	MS MOVEIS E DECORACOES EIRELI - EPP	1201	Aquisição	-12.969.402	-38.512.809	Equipamentos de informática	09/10/2017			MONITOR LED 19.5 POL MARCA AOC MODELO E2070SWNL N.º DE SÉRIE 19547IA000147	0,01	Próprio	Não Tombado	Servível	Bom	Não	Não	Móvel	8	Removível	Bens Próprios - Administração	Equipamentos de Informática	1.2.3.01.05.999	30/06/2022	48,00	R$ 0,00
01/2017	26822234000108	SALVADOR	84	71	30	MICROCOMPUTADOR	MS MOVEIS E DECORACOES EIRELI - EPP	1202	Aquisição	-12.969.402	-38.512.809	Equipamentos de informática	03/08/2017			MICROCOMPUTADOR MARCA LENOVO MODELO V530S-07ICB TYPE 10TX N.º DE SÉRIE PE04S87M	0,01	Próprio	Não Tombado	Servível	Bom	Não	Não	Móvel	5	Removível	Bens Próprios - Administração	Equipamentos de Informática	1.2.3.01.05.999	30/06/2022	627,00	R$ 0,00
01/2017	26822234000108	SALVADOR	94	03	60	BALCÃO	MS MOVEIS E DECORACOES EIRELI - EPP	1203	Aquisição	-12.969.402	-38.512.809	Móveis e Utensílios	03/08/2017			BALCÃO DE MADEIRA REV. MELAMINICO DIMENSÃO 230X080X070	0,01	Próprio	Não Tombado	Servível	Bom	Não	Não	Móvel	8	Removível	Bens Próprios - Administração	Móveis e utensílios	1.2.3.01.05.999	30/06/2022	567,00	R$ 0,00
01/2017	26822234000108	SALVADOR	85	17	62	SWITCH	MS MOVEIS E DECORACOES EIRELI - EPP	1204	Aquisição	-12.969.402	-38.512.809	Equipamentos de informática	10/10/2017			SWITCH COM 28 PORTAS MARCA CISCO MODELO SG300-28MP N.º DE SÉRIE DNI21180F90	1.015,00	Próprio	Tombado	Servível	Bom	Não	Não	Móvel	5	Removível	Bens próprios - Administração	Equipamentos de Informática	1.2.3.01.05.999	30/06/2022	1170,00	R$ 67,48
01/2017	26822234000108	SALVADOR	85	17	62	SWITCH	MS MOVEIS E DECORACOES EIRELI - EPP	1205	Aquisição	-12.969.402	-38.512.809	Equipamentos de informática	03/08/2017			SWITCH KVM MARCA TRENDNET MODELO TK-803R N.º DE SÉRIE UN17228035920	0,01	Próprio	Não Tombado	Servível	Bom	Não	Não	Móvel	5	Removível	Bens Próprios - Administração	Equipamentos de Informática	1.2.3.01.05.999	30/06/2022	418,00	R$ 0,00
01/2017	26822234000108	SALVADOR	84	71	30	MONITOR	MS MOVEIS E DECORACOES EIRELI - EPP	1206	Aquisição	-12.969.402	-38.512.809	Equipamentos de informática	09/10/2017			MONITOR LED 15.6 POL MARCA AOC MODELO E1670SWU N.º DE SÉRIE GCR45IA005375 TAG MON572	0,01	Próprio	Não Tombado	Servível	Bom	Não	Não	Móvel	8	Removível	Bens Próprios - Administração	Equipamentos de Informática	1.2.3.01.05.999	30/06/2022	71,00	R$ 0,00

Nº Contrato	CNPJ Empresa	Nome Porto/Porto Organizado	Capítulo	Posição	Subposição	Nome Item	Fornecedor	Nº do Registro Patrimonial	Modalidade de Tombamento	Latitude	Longitude	Destinação	Data de Tombamento	Capacidade	Unidade de Medida	Especificação Técnica	Valor Original de Compra (R$)	Fonte de recurso	Histórico	Situação	Estado de Conservação	Bem da União	Bem Reversível	Natureza	Tempo de Utilização (anos)	Vinculação Contratual	Tipo de Bem	Grupo de bens	Conta Contábil (Plano de Contas Regulatório)	Data da Avaliação	Valor Justo de mercado (R$)	Valor Residual (R$) - unitário [E] { ao final da vida útil}
01/2017	26822234000108	SALVADOR	84	71	30	MICROCOMPUTADOR	MS MOVEIS E DECORACOES EIRELI - EPP	1207	Aquisição	-12.969.402	-38.512.809	Equipamentos de informática	03/08/2017			MICROCOMPUTADOR MARCA LENOVO MODELO 63 DESKTOP TYPE 90AT N.º DE SÉRIE PE01U38F TAG WS1345	0,01	Próprio	Não Tombado	Servível	Bom	Não	Não	Móvel	7	Removível	Bens Próprios - Administração	Equipamentos de Informática	1.2.3.01.05.999	30/06/2022	329,00	R$ 0,00
01/2017	26822234000108	SALVADOR	84	71	30	NOTEBOOK	MS MOVEIS E DECORACOES EIRELI - EPP	1208	Aquisição	-12.969.402	-38.512.809	Equipamentos de informática	03/08/2017			NOTEBOOK MARCA LENOVO MODELO B3305 N.º DE SÉRIE PE049HY6 TAG WS1468	0,01	Próprio	Não Tombado	Servível	Bom	Não	Não	Móvel	5	Removível	Bens Próprios - Administração	Equipamentos de Informática	1.2.3.01.05.999	30/06/2022	733,00	R$ 0,00
01/2017	26822234000108	SALVADOR	94	03	60	BALCÃO	MS MOVEIS E DECORACOES EIRELI - EPP	1209	Aquisição	-12.969.402	-38.512.809	Móveis e Utensílios	03/08/2017			BALCÃO DE MADEIRA REV. MELAMINICO DIMENSÃO 090X090X105	0,01	Próprio	Não Tombado	Servível	Bom	Não	Não	Móvel	8	Removível	Bens Próprios - Administração	Móveis e utensílios	1.2.3.01.05.999	30/06/2022	141,00	R$ 0,00
01/2017	26822234000108	SALVADOR	94	03	20	ESTANTE	MS MOVEIS E DECORACOES EIRELI - EPP	1210	Aquisição	-12.969.402	-38.512.809	Móveis e Utensílios	03/08/2017			ESTANTE DESMONTAVEL EM AÇO COM 6 PRATELEIRAS DIMENSÃO 090X030X200	0,01	Próprio	Não Tombado	Servível	Bom	Não	Não	Móvel	6	Removível	Bens Próprios - Administração	Móveis e utensílios	1.2.3.01.05.999	30/06/2022	159,00	R$ 0,00
01/2017	26822234000108	SALVADOR	94	03	20	ESTANTE	MS MOVEIS E DECORACOES EIRELI - EPP	1211	Aquisição	-12.969.402	-38.512.809	Móveis e Utensílios	03/08/2017			ESTANTE DESMONTAVEL EM AÇO COM 6 PRATELEIRAS DIMENSÃO 090X030X200	0,01	Próprio	Não Tombado	Servível	Bom	Não	Não	Móvel	6	Removível	Bens Próprios - Administração	Móveis e utensílios	1.2.3.01.05.999	30/06/2022	159,00	R$ 0,00
01/2017	26822234000108	SALVADOR	94	03	20	ESTANTE	MS MOVEIS E DECORACOES EIRELI - EPP	1212	Aquisição	-12.969.402	-38.512.809	Móveis e Utensílios	03/08/2017			ESTANTE DESMONTAVEL EM AÇO COM 6 PRATELEIRAS DIMENSÃO 090X030X200	0,01	Próprio	Não Tombado	Servível	Bom	Não	Não	Móvel	6	Removível	Bens Próprios - Administração	Móveis e utensílios	1.2.3.01.05.999	30/06/2022	159,00	R$ 0,00
01/2017	26822234000108	SALVADOR	94	03	20	ESTANTE	MS MOVEIS E DECORACOES EIRELI - EPP	1213	Aquisição	-12.969.402	-38.512.809	Móveis e Utensílios	03/08/2017			ESTANTE DESMONTAVEL EM AÇO COM 6 PRATELEIRAS DIMENSÃO 090X030X200	0,01	Próprio	Não Tombado	Servível	Bom	Não	Não	Móvel	6	Removível	Bens Próprios - Administração	Móveis e utensílios	1.2.3.01.05.999	30/06/2022	159,00	R$ 0,00
01/2017	26822234000108	SALVADOR	94	03	20	ESTANTE	MS MOVEIS E DECORACOES EIRELI - EPP	1214	Aquisição	-12.969.402	-38.512.809	Móveis e Utensílios	03/08/2017			ESTANTE DESMONTAVEL EM AÇO COM 6 PRATELEIRAS DIMENSÃO 090X030X200	0,01	Próprio	Não Tombado	Servível	Bom	Não	Não	Móvel	6	Removível	Bens Próprios - Administração	Móveis e utensílios	1.2.3.01.05.999	30/06/2022	159,00	R$ 0,00
01/2017	26822234000108	SALVADOR	94	03	30	ARMARIO	MS MOVEIS E DECORACOES EIRELI - EPP	1215	Aquisição	-12.969.402	-38.512.809	Móveis e Utensílios	29/09/2017			ARMARIO ALTO EM MADEIRA REV. MELAMINICO COM 2 PORTAS DIMENSÃO 080X040X160	480,00	Próprio	Tombado	Servível	Bom	Não	Não	Móvel	6	Removível	Bens próprios - Administração	Móveis e utensílios	1.2.3.01.05.999	30/06/2022	261,00	R$ 252,00
01/2017	26822234000108	SALVADOR	94	01	61	CADEIRA	MS MOVEIS E DECORACOES EIRELI - EPP	1216	Aquisição	-12.969.402	-38.512.809	Móveis e Utensílios	12/03/2018			CADEIRA FIXA COM ESTR. METÁLICA, ASSENTO E ENCOSTO EM POLIPROPILENO PRETO MARCA SCAGNELLATO	0,01	Próprio	Não Tombado	Servível	Bom	Não	Não	Móvel	5	Removível	Bens Próprios - Administração	Móveis e utensílios	1.2.3.01.05.999	30/06/2022	150,00	R$ 0,00
01/2017	26822234000108	SALVADOR	94	01	30	CADEIRA	MS MOVEIS E DECORACOES EIRELI - EPP	1217	Aquisição	-12.969.402	-38.512.809	Móveis e Utensílios	13/03/2018			CADEIRA GIRATÓRIA COM ESTR. METÁLICA, ASSENTO ESTOFADO EM TECIDO PRETO, ENCOSTO EM TELA E BRAÇOS MARCA SITTZ	0,01	Próprio	Não Tombado	Servível	Bom	Não	Não	Móvel	5	Removível	Bens Próprios - Administração	Móveis e utensílios	1.2.3.01.05.999	30/06/2022	490,00	R$ 0,00
01/2017	26822234000108	SALVADOR	94	03	30	MESA	MS MOVEIS E DECORACOES EIRELI - EPP	1219	Aquisição	-12.969.402	-38.512.809	Móveis e Utensílios	03/08/2017			MESA DE MADEIRA REV. MELAMINICO COM ESTR. METÁLICA E 2 GAVETAS DIMENSÃO 120X060X075	0,01	Próprio	Não Tombado	Servível	Bom	Não	Não	Móvel	9	Removível	Bens Próprios - Administração	Móveis e utensílios	1.2.3.01.05.999	30/06/2022	118,00	R$ 0,00

Nº Contrato	CNPJ Empresa	Nome Porto/Porto Organizado	Capítulo	Posição	Subposição	Nome Item	Fornecedor	Nº do Registro Patrimonial	Modalidade de Tombamento	Latitude	Longitude	Destinação	Data de Tombamento	Capacidade	Unidade de Medida	Especificação Técnica	Valor Original de Compra (R$)	Fonte de recurso	Histórico	Situação	Estado de Conservação	Bem da União	Bem Reversível	Natureza	Tempo de Utilização (anos)	Vinculação Contratual	Tipo de Bem	Grupo de bens	Conta Contábil (Plano de Contas Regulatório)	Data da Avaliação	Valor Justo de mercado (R$)	Valor Residual (R$) - unitário [E] { ao final da vida útil}
01/2017	26822234000108	SALVADOR	94	01	30	CADEIRA	MS MOVEIS E DECORACOES EIRELI - EPP	1220	Aquisição	-12.969.402	-38.512.809	Móveis e Utensílios	03/08/2017			CADEIRA GIRATÓRIA COM ESTR. METÁLICA REV. EM COURVIM PRETO COM BRAÇOS MARCA MARTIFLEX	184,80	Próprio	Tombado	Servível	Regular	Não	Não	Móvel	6	Removível	Bens próprios - Administração	Móveis e utensílios	1.2.3.01.05.999	30/06/2022	211,00	R$ 95,48
01/2017	26822234000108	SALVADOR	84	15	10	CONDICIONADOR DE AR		1221	Cessão	-12.969.402	-38.512.809	Aparelhos de ar condicionado	*	24000	BTUS / H	CONDICIONADOR DE AR TIPO SPLIT MARCA LG MODELO TSNC2428RM1		Tesouro Nacional	Com ou sem aceite formal de transferência de guarda e responsabilidade.	Servível	Bom	Sim	Sim	Móvel	10	Removível	Bens da União - Administração	Máquinas	1.2.3.07.05.999	30/06/2022	840,00	R$ 287,47
01/2017	26822234000108	SALVADOR	84	15	10	CONDICIONADOR DE AR		1222	Cessão	-12.969.402	-38.512.809	Aparelhos de ar condicionado	*	32000	BTUS / H	CONDICIONADOR DE AR TIPO CASSETE MARCA CARRIER MODELO 40HK32 N.º DE SÉRIE HK441300045		Tesouro Nacional	Com ou sem aceite formal de transferência de guarda e responsabilidade.	Servível	Bom	Sim	Sim	Móvel	9	Removível	Bens da União - Administração	Máquinas	1.2.3.07.05.999	30/06/2022	1291,00	R$ 353,17
01/2017	26822234000108	SALVADOR	84	15	10	CONDICIONADOR DE AR		1223	Cessão	-12.969.402	-38.512.809	Aparelhos de ar condicionado	*	32000	BTUS / H	CONDICIONADOR DE AR TIPO CASSETE MARCA CARRIER MODELO 40HK32 N.º DE SÉRIE HK441300043		Tesouro Nacional	Com ou sem aceite formal de transferência de guarda e responsabilidade.	Servível	Bom	Sim	Sim	Móvel	9	Removível	Bens da União - Administração	Máquinas	1.2.3.07.05.999	30/06/2022	1291,00	R$ 353,17
01/2017	26822234000108	SALVADOR	84	15	10	CONDICIONADOR DE AR		1224	Cessão	-12.969.402	-38.512.809	Aparelhos de ar condicionado	*	32000	BTUS / H	CONDICIONADOR DE AR TIPO CASSETE MARCA CARRIER MODELO 40HK32 N.º DE SÉRIE HK441300023		Tesouro Nacional	Com ou sem aceite formal de transferência de guarda e responsabilidade.	Servível	Bom	Sim	Sim	Móvel	9	Removível	Bens da União - Administração	Máquinas	1.2.3.07.05.999	30/06/2022	1291,00	R$ 353,17
01/2017	26822234000108	SALVADOR	84	15	10	CONDICIONADOR DE AR		1225	Cessão	-12.969.402	-38.512.809	Aparelhos de ar condicionado	*	32000	BTUS / H	CONDICIONADOR DE AR TIPO CASSETE MARCA CARRIER MODELO 40HK32 N.º DE SÉRIE HK441300020		Tesouro Nacional	Com ou sem aceite formal de transferência de guarda e responsabilidade.	Servível	Bom	Sim	Sim	Móvel	9	Removível	Bens da União - Administração	Máquinas	1.2.3.07.05.999	30/06/2022	1291,00	R$ 353,17
01/2017	26822234000108	SALVADOR	84	71	30	MICROCOMPUTADOR	MS MOVEIS E DECORACOES EIRELI - EPP	1226	Aquisição	-12.969.402	-38.512.809	Equipamentos de informática	03/08/2017			MICROCOMPUTADOR MARCA LENOVO MODELO V530S-07ICB TYPE 10TX N.º DE SÉRIE PE04S8A9	0,01	Próprio	Não Tombado	Servível	Novo	Não	Não	Móvel	5	Removível	Bens Próprios - Administração	Equipamentos de Informática	1.2.3.01.05.999	30/06/2022	627,00	R$ 0,00
01/2017	26822234000108	SALVADOR	84	71	70	HD INTERNO	MS MOVEIS E DECORACOES EIRELI - EPP	1227	Aquisição	-12.969.402	-38.512.809	Equipamentos de informática	26/07/2019			HD INTERNO HPE 8 TB 6G MARCA WESTERN DIGITAL MODELO WD81PURZ	1.550,00	Próprio	Tombado	Servível	Bom	Não	Não	Móvel	3	Removível	Bens próprios - Administração	Equipamentos de Informática	1.2.3.01.05.999	30/06/2022	811,00	R$ 645,78
01/2017	26822234000108	SALVADOR	84	71	70	HD INTERNO	MS MOVEIS E DECORACOES EIRELI - EPP	1228	Aquisição	-12.969.402	-38.512.809	Equipamentos de informática	26/07/2019			HD INTERNO HPE 8 TB 6G MARCA WESTERN DIGITAL MODELO WD81PURZ	1.550,00	Próprio	Tombado	Servível	Bom	Não	Não	Móvel	3	Removível	Bens próprios - Administração	Equipamentos de Informática	1.2.3.01.05.999	30/06/2022	811,00	R$ 645,78

Nº Contrato	CNPJ Empresa	Nome Porto/Porto Organizado	Capítulo	Posição	Subposição	Nome Item	Fornecedor	Nº do Registro Patrimonial	Modalidade de Tombamento	Latitude	Longitude	Destinação	Data de Tombamento	Capacidade	Unidade de Medida	Especificação Técnica	Valor Original de Compra (R$)	Fonte de recurso	Histórico	Situação	Estado de Conservação	Bem da União	Bem Reversível	Natureza	Tempo de Utilização (anos)	Vinculação Contratual	Tipo de Bem	Grupo de bens	Conta Contábil (Plano de Contas Regulatório)	Data da Avaliação	Valor Justo de mercado (R$)	Valor Residual (R$) - unitário [E] { ao final da vida útil}
01/2017	26822234000108	SALVADOR	84	71	30	NOTEBOOK	MS MOVEIS E DECORACOES EIRELI - EPP	1229	Aquisição	-12.969.402	-38.512.809	Equipamentos de informática	19/07/2019			NOTEBOOK MARCA LENOVO MODELO B490 LAPTOP TYPE 3772 N.º DE SÉRIE PEX1355 TAG WS785	4.384,23	Próprio	Tombado	Servível	Bom	Não	Não	Móvel	3	Removível	Bens próprios - Administração	Equipamentos de Informática	1.2.3.01.05.999	30/06/2022	693,00	R$ 1.826,78
01/2017	26822234000108	SALVADOR	84	71	30	TABLET	MS MOVEIS E DECORACOES EIRELI - EPP	1230	Aquisição	-12.969.402	-38.512.809	Equipamentos de informática	18/12/2019			TABLET GALAXY TAB A 7 POL MARCA SAMSUNG MODELO SM-T280 N.º DE SÉRIE RX2M800331T	565,00	Próprio	Tombado	Servível	Bom	Não	Não	Móvel	3	Removível	Bens próprios - Administração	Equipamentos de Informática	1.2.3.01.05.999	30/06/2022	504,00	R$ 282,40
01/2017	26822234000108	SALVADOR	84	15	10	CONDICIONADOR DE AR		1231	Cessão	-12.969.402	-38.512.809	Aparelhos de ar condicionado	*	32000	BTUS / H	CONDICIONADOR DE AR TIPO CASSETE MARCA CARRIER MODELO 40HK32 N.º DE SÉRIE HK441300035		Tesouro Nacional	Com ou sem aceite formal de transferência de guarda e responsabilidade.	Servível	Bom	Sim	Sim	Móvel	9	Removível	Bens da União - Administração	Máquinas	1.2.3.07.05.999	30/06/2022	1291,00	R$ 353,17
01/2017	26822234000108	SALVADOR	84	15	10	CONDICIONADOR DE AR		1232	Cessão	-12.969.402	-38.512.809	Aparelhos de ar condicionado	*	32000	BTUS / H	CONDICIONADOR DE AR TIPO CASSETE MARCA CARRIER MODELO 40HK32 N.º DE SÉRIE HK441300022		Tesouro Nacional	Com ou sem aceite formal de transferência de guarda e responsabilidade.	Servível	Bom	Sim	Sim	Móvel	9	Removível	Bens da União - Administração	Máquinas	1.2.3.07.05.999	30/06/2022	1291,00	R$ 353,17
01/2017	26822234000108	SALVADOR	84	15	10	CONDICIONADOR DE AR		1233	Cessão	-12.969.402	-38.512.809	Aparelhos de ar condicionado	*	32000	BTUS / H	CONDICIONADOR DE AR TIPO CASSETE MARCA CARRIER MODELO 40HK32 N.º DE SÉRIE HK441300053		Tesouro Nacional	Com ou sem aceite formal de transferência de guarda e responsabilidade.	Servível	Bom	Sim	Sim	Móvel	9	Removível	Bens da União - Administração	Máquinas	1.2.3.07.05.999	30/06/2022	1291,00	R$ 353,17
01/2017	26822234000108	SALVADOR	84	15	10	CONDICIONADOR DE AR		1234	Cessão	-12.969.402	-38.512.809	Aparelhos de ar condicionado	*	32000	BTUS / H	CONDICIONADOR DE AR TIPO CASSETE MARCA CARRIER MODELO 40HK32 N.º DE SÉRIE HK441300070		Tesouro Nacional	Com ou sem aceite formal de transferência de guarda e responsabilidade.	Servível	Bom	Sim	Sim	Móvel	9	Removível	Bens da União - Administração	Máquinas	1.2.3.07.05.999	30/06/2022	1291,00	R$ 353,17
01/2017	26822234000108	SALVADOR	94	03	30	ARMARIO	MS MOVEIS E DECORACOES EIRELI - EPP	1235	Aquisição	-12.969.402	-38.512.809	Móveis e Utensílios	05/04/2018			ARMARIO BAIXO EM MADEIRA REV. MELAMINICO COM 2 PORTAS MARCA MARELLI DIMENSÃO 080X050X075	361,97	Próprio	Tombado	Servível	Bom	Não	Não	Móvel	5	Removível	Bens próprios - Administração	Móveis e utensílios	1.2.3.01.05.999	30/06/2022	438,00	R$ 210,97
01/2017	26822234000108	SALVADOR	84	15	10	CONDICIONADOR DE AR		1236	Cessão	-12.969.402	-38.512.809	Aparelhos de ar condicionado	*	32000	BTUS / H	CONDICIONADOR DE AR TIPO CASSETE MARCA CARRIER MODELO 40HK32 N.º DE SÉRIE HK441300036		Tesouro Nacional	Com ou sem aceite formal de transferência de guarda e responsabilidade.	Servível	Bom	Sim	Sim	Móvel	9	Removível	Bens da União - Administração	Máquinas	1.2.3.07.05.999	30/06/2022	1291,00	R$ 353,17
01/2017	26822234000108	SALVADOR	84	71	30	TABLET	MS MOVEIS E DECORACOES EIRELI - EPP	1237	Aquisição	-12.969.402	-38.512.809	Equipamentos de informática	18/12/2019			TABLET GALAXY TAB A 7 POL MARCA SAMSUNG MODELO SM-T280 N.º DE SÉRIE RX2M80034WZ	565,00	Próprio	Tombado	Servível	Bom	Não	Não	Móvel	3	Removível	Bens próprios - Administração	Equipamentos de Informática	1.2.3.01.05.999	30/06/2022	504,00	R$ 282,40

Nº Contrato	CNPJ Empresa	Nome Porto/Porto Organizado	Capítulo	Posição	Subposição	Nome Item	Fornecedor	Nº do Registro Patrimonial	Modalidade de Tombamento	Latitude	Longitude	Destinação	Data de Tombamento	Capacidade	Unidade de Medida	Especificação Técnica	Valor Original de Compra (R$)	Fonte de recurso	Histórico	Situação	Estado de Conservação	Bem da União	Bem Reversível	Natureza	Tempo de Utilização (anos)	Vinculação Contratual	Tipo de Bem	Grupo de bens	Conta Contábil (Plano de Contas Regulatório)	Data da Avaliação	Valor Justo de mercado (R$)	Valor Residual (R$) - unitário [E] { ao final da vida útil}
01/2017	26822234 000108	SALVADOR	94	01	80	LONGARINA		1238	Cessão	-12.969.402	-38.512.809	Móveis e Utensílios	31/10/2017			LONGARINA METÁLICA EM POLIPROPILENO AZUL COM 3 LUGARES MARCA REALPLAST		Tesouro Nacional	Com ou sem aceite formal de transferência de guarda e responsabilidade.	Servível	Bom	Sim	Sim	Móvel	6	Removível	Bens da União - Administração	Móveis e utensílios	1.2.3.07.05.999	30/06/2022	197,00	R$ 26,13
01/2017	26822234 000108	SALVADOR	94	01	61	CADEIRA	MS MOVEIS E DECORACOES EIRELI - EPP	1239	Aquisição	-12.969.402	-38.512.809	Móveis e Utensílios	12/03/2018			CADEIRA FIXA COM ESTR. METÁLICA REV. EM TECIDO AZUL	0,01	Próprio	Não Tombado	Servível	Bom	Não	Não	Móvel	9	Removível	Bens Próprios - Administração	Móveis e utensílios	1.2.3.01.05.999	30/06/2022	48,00	R$ 0,00
01/2017	26822234 000108	SALVADOR	94	03	60	BALCÃO	MS MOVEIS E DECORACOES EIRELI - EPP	1240	Aquisição	-12.969.402	-38.512.809	Móveis e Utensílios	03/08/2017			BALCÃO DE MADEIRA REV. MELAMINICO COM 4 GAVETAS DIMENSÃO 210X075X105	0,01	Próprio	Não Tombado	Servível	Bom	Não	Não	Móvel	9	Removível	Bens Próprios - Administração	Móveis e utensílios	1.2.3.01.05.999	30/06/2022	543,00	R$ 0,00
01/2017	26822234 000108	SALVADOR	84	15	10	CONDICIONADOR DE AR		1241	Cessão	-12.969.402	-38.512.809	Aparelhos de ar condicionado	*	32000	BTUS / H	CONDICIONADOR DE AR TIPO CASSETE MARCA CARRIER MODELO 40HK32 N.º DE SÉRIE HK441300003		Tesouro Nacional	Com ou sem aceite formal de transferência de guarda e responsabilidade.	Servível	Bom	Sim	Sim	Móvel	9	Removível	Bens da União - Administração	Máquinas	1.2.3.07.05.999	30/06/2022	1291,00	R$ 353,17
01/2017	26822234 000108	SALVADOR	94	01	61	CADEIRA	MS MOVEIS E DECORACOES EIRELI - EPP	1242	Aquisição	-12.969.402	-38.512.809	Móveis e Utensílios	12/03/2018			CADEIRA FIXA COM ESTR. METÁLICA REV. EM TECIDO PRETO MARCA PACHECO	0,01	Próprio	Não Tombado	Servível	Bom	Não	Não	Móvel	8	Removível	Bens Próprios - Administração	Móveis e utensílios	1.2.3.01.05.999	30/06/2022	59,00	R$ 0,00
01/2017	26822234 000108	SALVADOR	84	15	10	CONDICIONADOR DE AR		1243	Cessão	-12.969.402	-38.512.809	Aparelhos de ar condicionado	*	32000	BTUS / H	CONDICIONADOR DE AR TIPO CASSETE MARCA CARRIER MODELO 40HK32 N.º DE SÉRIE HK441300047		Tesouro Nacional	Com ou sem aceite formal de transferência de guarda e responsabilidade.	Servível	Bom	Sim	Sim	Móvel	9	Removível	Bens da União - Administração	Máquinas	1.2.3.07.05.999	30/06/2022	1291,00	R$ 353,17
01/2017	26822234 000108	SALVADOR	84	15	10	CONDICIONADOR DE AR		1244	Cessão	-12.969.402	-38.512.809	Aparelhos de ar condicionado	*	32000	BTUS / H	CONDICIONADOR DE AR TIPO CASSETE MARCA CARRIER MODELO 40HK32 N.º DE SÉRIE HK441300019		Tesouro Nacional	Com ou sem aceite formal de transferência de guarda e responsabilidade.	Servível	Bom	Sim	Sim	Móvel	9	Removível	Bens da União - Administração	Máquinas	1.2.3.07.05.999	30/06/2022	1291,00	R$ 353,17
01/2017	26822234 000108	SALVADOR	90	22	19	APARELHO DE RAIO-X PARA BAGAGEM	MS MOVEIS E DECORACOES EIRELI - EPP	1245	Aquisição	-12.969.402	-38.512.809	Aparelho de inspeção de bagagens	03/08/2017			APARELHO DE RAIO-X PARA BAGAGEM DE MAO MARCA SMITHS HEIMANN MODELO HI-SCAN 6040C N.º DE SÉRIE 144685	0,01	Próprio	Não Tombado	Servível	Bom	Não	Não	Móvel	7	Removível	Bens Próprios - Operação	Máquinas	1.2.3.01.05.999	30/06/2022	81993,00	R$ 0,01
01/2017	26822234 000108	SALVADOR	90	22	19	APARELHO DE RAIO-X PARA BAGAGEM	MS MOVEIS E DECORACOES EIRELI - EPP	1246	Aquisição	-12.969.402	-38.512.809	Aparelho de inspeção de bagagens	03/08/2017			APARELHO DE RAIO-X PARA BAGAGEM DE MAO MARCA SMITHS HEIMANN MODELO HI-SCAN 6040C N.º DE SÉRIE 144704	0,01	Próprio	Não Tombado	Servível	Bom	Não	Não	Móvel	7	Removível	Bens Próprios - Operação	Máquinas	1.2.3.01.05.999	30/06/2022	81993,00	R$ 0,01
01/2017	26822234 000108	SALVADOR	85	43	70	DETECTOR DE METAIS TIPO PORTAL	MS MOVEIS E DECORACOES EIRELI - EPP	1247	Aquisição	-12.969.402	-38.512.809	Aparelho de inspeção de bagagens	03/08/2017			DETECTOR DE METAIS TIPO PORTAL MARCA CEIA MODELO HI-PE MULTI ZONE PLUS SMD600PL	0,01	Próprio	Não Tombado	Servível	Bom	Não	Não	Móvel	6	Removível	Bens Próprios - Operação	Máquinas	1.2.3.01.05.999	30/06/2022	35301,00	R$ 0,01

Nº Contrato	CNPJ Empresa	Nome Porto/Porto Organizado	Capítulo	Posição	Subposição	Nome Item	Fornecedor	Nº do Registro Patrimonial	Modalidade de Tombamento	Latitude	Longitude	Destinação	Data de Tombamento	Capacidade	Unidade de Medida	Especificação Técnica	Valor Original de Compra (R$)	Fonte de recurso	Histórico	Situação	Estado de Conservação	Bem da União	Bem Reversível	Natureza	Tempo de Utilização (anos)	Vinculação Contratual	Tipo de Bem	Grupo de bens	Conta Contábil (Plano de Contas Regulatório)	Data da Avaliação	Valor Justo de mercado (R$)	Valor Residual (R$) - unitário [E] { ao final da vida útil}
01/2017	26822234 000108	SALVADOR	85	43	70	DETECTOR DE METAIS TIPO PORTAL	MS MOVEIS E DECORACOE S EIRELI - EPP	1248	Aquisição	-12.969.402	-38.512.809	Aparelho de inspeção de bagagens	03/08/2017			DETECTOR DE METAIS TIPO PORTAL MARCA CEIA MODELO HI-PE MULTI ZONE PLUS SMD600PL	0,01	Próprio	Não Tombado	Servível	Bom	Não	Não	Móvel	6	Removível	Bens Próprios - Operação	Máquina s	1.2.3.01.05.999	30/06/2022	35301,00	R$ 0,01
01/2017	26822234 000108	SALVADOR	94	03	60	BALCÃO	MS MOVEIS E DECORACOE S EIRELI - EPP	1249	Aquisição	-12.969.402	-38.512.809	Móveis e Utensílios	03/08/2017			BALCÃO DE MADEIRA REV. MELAMINICO DIMENSÃO 185X070X075	0,01	Próprio	Não Tombado	Servível	Bom	Não	Não	Móvel	9	Removível	Bens Próprios - Administr ação	Móveis e utensílios	1.2.3.01.05.999	30/06/2022	374,00	R$ 0,00
01/2017	26822234 000108	SALVADOR	94	01	61	CADEIRA	MS MOVEIS E DECORACOE S EIRELI - EPP	1250	Aquisição	-12.969.402	-38.512.809	Móveis e Utensílios	12/03/2018			CADEIRA FIXA COM ESTR. METÁLICA REV. EM TECIDO PRETO MARCA PACHECO	0,01	Próprio	Não Tombado	Servível	Bom	Não	Não	Móvel	8	Removível	Bens Próprios - Administr ação	Móveis e utensílios	1.2.3.01.05.999	30/06/2022	59,00	R$ 0,00
01/2017	26822234 000108	SALVADOR	90	18	90	DESFIBRILAD OR		1251	Cessão	-12.969.402	-38.512.809	Aparelho de primeiros socorros	*			DESFIBRILADOR EXTERNO AUTOMATICO MARCA INSTRAMED MODELO DEA ISIS N.º DE SÉRIE 40306 IS 1731		Tesouro Nacional	Com ou sem aceite formal de transferên cia de guarda e responsab ilidade.	Servível	Bom	Sim	Sim	Móvel	7	Removível	Bens da União - Administr ação	Aparelho s	1.2.3.07.05.999	30/06/2022	3162,00	R$ 0,00
01/2017	26822234 000108	SALVADOR	85	17	62	SWITCH		1252	Cessão	-12.969.402	-38.512.809	Equipament os de informática	*			SWITCH COM 48 PORTAS MARCA INTELBRAS MODELO SG 5200 MR N.º DE SÉRIE RULC3200191DM		Tesouro Nacional	Com ou sem aceite formal de transferên cia de guarda e responsab ilidade.	Servível	Bom	Sim	Sim	Móvel	8	Removível	Bens da União - Administr ação	Equipam entos de Informáti ca	1.2.3.07.05.999	30/06/2022	411,00	R$ 214,83
01/2017	26822234 000108	SALVADOR	85	17	62	SWITCH		1253	Cessão	-12.969.402	-38.512.809	Equipament os de informática	*			SWITCH COM 48 PORTAS MARCA INTELBRAS MODELO SG 5200 MR N.º DE SÉRIE RULC1900088R5		Tesouro Nacional	Com ou sem aceite formal de transferên cia de guarda e responsab ilidade.	Servível	Bom	Sim	Sim	Móvel	8	Removível	Bens da União - Administr ação	Equipam entos de Informáti ca	1.2.3.07.05.999	30/06/2022	411,00	R$ 214,83
01/2017	26822234 000108	SALVADOR	85	17	62	SWITCH		1254	Cessão	-12.969.402	-38.512.809	Equipament os de informática	*			SWITCH COM 48 PORTAS MARCA INTELBRAS MODELO SG 5200 MR N.º DE SÉRIE RULC430016927		Tesouro Nacional	Com ou sem aceite formal de transferên cia de guarda e responsab ilidade.	Servível	Bom	Sim	Sim	Móvel	8	Removível	Bens da União - Administr ação	Equipam entos de Informáti ca	1.2.3.07.05.999	30/06/2022	411,00	R$ 214,83
01/2017	26822234 000108	SALVADOR	84	73	30	RACK DE INFORMÁTIC A	MS MOVEIS E DECORACOE S EIRELI - EPP	1255	Aquisição	-12.969.402	-38.512.809	Móveis e Utensílios	03/08/2017			RACK DE INFORMATICA METALICO COM 1 PORTA DIMENSÃO 060X080X215	0,01	Próprio	Não Tombado	Servível	Bom	Não	Não	Móvel	6	Removível	Bens Próprios - Administr ação	Móveis e utensílios	1.2.3.01.05.999	30/06/2022	1042,00	R$ 0,00
01/2017	26822234 000108	SALVADOR	85	04	40	NOBREAK	MS MOVEIS E DECORACOE S EIRELI - EPP	1256	Aquisição	-12.969.402	-38.512.809	Equipament os de informática	03/08/2017	8	KVA	NO BREAK MARCA LACERDA MODELO UPS TBB 8000 VA E220 N.º DE SÉRIE 63627	0,01	Próprio	Não Tombado	Servível	Bom	Não	Não	Móvel	8	Removível	Bens Próprios - Administr ação	Equipam entos de Informáti ca	1.2.3.01.05.999	30/06/2022	1392,00	R$ 0,00
01/2017	26822234 000108	SALVADOR	85	04	40	NOBREAK	MS MOVEIS E DECORACOE S EIRELI - EPP	1257	Aquisição	-12.969.402	-38.512.809	Equipament os de informática	03/08/2017	8	KVA	NO BREAK MARCA LACERDA MODELO UPS TBB 8000 VA E220 N.º DE SÉRIE 63628	0,01	Próprio	Não Tombado	Servível	Bom	Não	Não	Móvel	8	Removível	Bens Próprios - Administr ação	Equipam entos de Informáti ca	1.2.3.01.05.999	30/06/2022	1392,00	R$ 0,00

Nº Contrato	CNPJ Empresa	Nome Porto/Porto Organizado	Capítulo	Posição	Subposição	Nome Item	Fornecedor	Nº do Registro Patrimonial	Modalidade de Tombamento	Latitude	Longitude	Destinação	Data de Tombamento	Capacidade	Unidade de Medida	Especificação Técnica	Valor Original de Compra (R$)	Fonte de recurso	Histórico	Situação	Estado de Conservação	Bem da União	Bem Reversível	Natureza	Tempo de Utilização (anos)	Vinculação Contratual	Tipo de Bem	Grupo de bens	Conta Contábil (Plano de Contas Regulatório)	Data da Avaliação	Valor Justo de mercado (R$)	Valor Residual (R$) - unitário [E] { ao final da vida útil}
01/2017	26822234000108	SALVADOR	84	15	10	CONDICIONADOR DE AR		1258	Cessão	-12.969.402	-38.512.809	Aparelhos de ar condicionado	*	32000	BTUS / H	CONDICIONADOR DE AR TIPO CASSETE MARCA CARRIER MODELO 40HK32 N.º DE SÉRIE HK441300030		Tesouro Nacional	Com ou sem aceite formal de transferência de guarda e responsabilidade.	Servível	Bom	Sim	Sim	Móvel	9	Removível	Bens da União - Administração	Máquinas	1.2.3.07.05.999	30/06/2022	1291,00	R$ 353,17
01/2017	26822234000108	SALVADOR	84	15	10	CONDICIONADOR DE AR		1259	Cessão	-12.969.402	-38.512.809	Aparelhos de ar condicionado	*	32000	BTUS / H	CONDICIONADOR DE AR TIPO CASSETE MARCA CARRIER MODELO 40HK32 N.º DE SÉRIE HK441300001		Tesouro Nacional	Com ou sem aceite formal de transferência de guarda e responsabilidade.	Servível	Bom	Sim	Sim	Móvel	9	Removível	Bens da União - Administração	Máquinas	1.2.3.07.05.999	30/06/2022	1291,00	R$ 353,17
01/2017	26822234000108	SALVADOR	84	15	10	CONDICIONADOR DE AR	MS MOVEIS E DECORACOES EIRELI - EPP	1260	Aquisição	-12.969.402	-38.512.809	Aparelhos de ar condicionado	03/08/2017	32000	BTUS / H	CONDICIONADOR DE AR TIPO CASSETE MARCA CARRIER MODELO 40HK32 N.º DE SÉRIE HK401300342	1.027,94	Próprio	Tombado	Servível	Bom	Não	Sim	Móvel	9	Removível	Bens próprios - Administração	Máquinas	1.2.3.01.05.999	30/06/2022	1291,00	R$ 530,88
01/2017	26822234000108	SALVADOR	84	15	10	CONDICIONADOR DE AR	MS MOVEIS E DECORACOES EIRELI - EPP	1261	Aquisição	-12.969.402	-38.512.809	Aparelhos de ar condicionado	03/08/2017	32000	BTUS / H	CONDICIONADOR DE AR TIPO CASSETE MARCA CARRIER MODELO 40HK32 N.º DE SÉRIE HK401300338	1.027,94	Próprio	Tombado	Servível	Bom	Não	Sim	Móvel	9	Removível	Bens próprios - Administração	Máquinas	1.2.3.01.05.999	30/06/2022	1291,00	R$ 530,88
01/2017	26822234000108	SALVADOR	94	03	30	MESA	MS MOVEIS E DECORACOES EIRELI - EPP	1262	Aquisição	-12.969.402	-38.512.809	Móveis e Utensílios	03/08/2017			MESA DE MADEIRA REV. MELAMINICO COM ESTR. METÁLICA E 2 GAVETAS DIMENSÃO 120X060X075	0,01	Próprio	Não Tombado	Servível	Bom	Não	Não	Móvel	8	Removível	Bens Próprios - Administração	Móveis e utensílios	1.2.3.01.05.999	30/06/2022	146,00	R$ 0,00
01/2017	26822234000108	SALVADOR	94	03	60	BALCÃO		1263	Cessão	-12.969.402	-38.512.809	Móveis e Utensílios	*			BALCÃO DE BAGAGEM EM MADEIRA E AÇO INOX DIMENSÃO 300X070X070		Tesouro Nacional	Com ou sem aceite formal de transferência de guarda e responsabilidade.	Servível	Bom	Sim	Sim	Móvel	9	Removível	Bens da União - Administração	Móveis e utensílios	1.2.3.07.05.999	30/06/2022	543,00	R$ 119,47
01/2017	26822234000108	SALVADOR	84	15	10	CONDICIONADOR DE AR		1264	Cessão	-12.969.402	-38.512.809	Aparelhos de ar condicionado	*	20000	BTUS / H	CONDICIONADOR DE AR TIPO CASSETE MARCA CARRIER MODELO 40HK20 N.º DE SÉRIE HK401300340		Tesouro Nacional	Com ou sem aceite formal de transferência de guarda e responsabilidade.	Servível	Bom	Sim	Sim	Móvel	9	Removível	Bens da União - Administração	Máquinas	1.2.3.07.05.999	30/06/2022	813,00	R$ 294,19
01/2017	26822234000108	SALVADOR	84	15	10	CONDICIONADOR DE AR		1265	Cessão	-12.969.402	-38.512.809	Aparelhos de ar condicionado	*	20000	BTUS / H	CONDICIONADOR DE AR TIPO CASSETE MARCA CARRIER MODELO 40HK20 N.º DE SÉRIE HK401300343		Tesouro Nacional	Com ou sem aceite formal de transferência de guarda e responsabilidade.	Servível	Bom	Sim	Sim	Móvel	9	Removível	Bens da União - Administração	Máquinas	1.2.3.07.05.999	30/06/2022	813,00	R$ 294,19

Nº Contrato	CNPJ Empresa	Nome Porto/Porto Organizado	Capítulo	Posição	Subposição	Nome Item	Fornecedor	Nº do Registro Patrimonial	Modalidade de Tombamento	Latitude	Longitude	Destinação	Data de Tombamento	Capacidade	Unidade de Medida	Especificação Técnica	Valor Original de Compra (R$)	Fonte de recurso	Histórico	Situação	Estado de Conservação	Bem da União	Bem Reversível	Natureza	Tempo de Utilização (anos)	Vinculação Contratual	Tipo de Bem	Grupo de bens	Conta Contábil (Plano de Contas Regulatório)	Data da Avaliação	Valor Justo de mercado (R$)	Valor Residual (R$) - unitário [E] { ao final da vida útil}
01/2017	26822234000108	SALVADOR	84	15	10	CONDICIONADOR DE AR		1266	Cessão	-12.969.402	-38.512.809	Aparelhos de ar condicionado	*	20000	BTUS / H	CONDICIONADOR DE AR TIPO CASSETE MARCA CARRIER MODELO 40HK20 N.º DE SÉRIE HK401300379		Tesouro Nacional	Com ou sem aceite formal de transferência de guarda e responsabilidade.	Servível	Bom	Sim	Sim	Móvel	9	Removível	Bens da União - Administração	Máquinas	1.2.3.07.05.999	30/06/2022	813,00	R$ 347,20
01/2017	26822234000108	SALVADOR	84	15	10	CONDICIONADOR DE AR		1267	Cessão	-12.969.402	-38.512.809	Aparelhos de ar condicionado	*	20000	BTUS / H	CONDICIONADOR DE AR TIPO CASSETE MARCA CARRIER MODELO 40HK20 N.º DE SÉRIE HK401300423		Tesouro Nacional	Com ou sem aceite formal de transferência de guarda e responsabilidade.	Servível	Bom	Sim	Sim	Móvel	9	Removível	Bens da União - Administração	Máquinas	1.2.3.07.05.999	30/06/2022	813,00	R$ 294,19
01/2017	26822234000108	SALVADOR	84	15	10	CONDICIONADOR DE AR		1268	Cessão	-12.969.402	-38.512.809	Aparelhos de ar condicionado	*	20000	BTUS / H	CONDICIONADOR DE AR TIPO CASSETE MARCA CARRIER MODELO 40HK20 N.º DE SÉRIE HK401300425		Tesouro Nacional	Com ou sem aceite formal de transferência de guarda e responsabilidade.	Servível	Bom	Sim	Sim	Móvel	9	Removível	Bens da União - Administração	Máquinas	1.2.3.07.05.999	30/06/2022	813,00	R$ 347,20
01/2017	26822234000108	SALVADOR	84	15	10	CONDICIONADOR DE AR		1269	Cessão	-12.969.402	-38.512.809	Aparelhos de ar condicionado	*	20000	BTUS / H	CONDICIONADOR DE AR TIPO CASSETE MARCA CARRIER MODELO 40HK20 N.º DE SÉRIE HK401300422		Tesouro Nacional	Com ou sem aceite formal de transferência de guarda e responsabilidade.	Servível	Bom	Sim	Sim	Móvel	9	Removível	Bens da União - Administração	Máquinas	1.2.3.07.05.999	30/06/2022	813,00	R$ 294,19
01/2017	26822234000108	SALVADOR	84	15	10	CONDICIONADOR DE AR		1270	Cessão	-12.969.402	-38.512.809	Aparelhos de ar condicionado	*	20000	BTUS / H	CONDICIONADOR DE AR TIPO CASSETE MARCA CARRIER MODELO 40HK20 N.º DE SÉRIE HK401300433		Tesouro Nacional	Com ou sem aceite formal de transferência de guarda e responsabilidade.	Servível	Bom	Sim	Sim	Móvel	9	Removível	Bens da União - Administração	Máquinas	1.2.3.07.05.999	30/06/2022	813,00	R$ 294,19
01/2017	26822234000108	SALVADOR	84	15	10	CONDICIONADOR DE AR		1271	Cessão	-12.969.402	-38.512.809	Aparelhos de ar condicionado	*	20000	BTUS / H	CONDICIONADOR DE AR TIPO CASSETE MARCA CARRIER MODELO 40HK20 N.º DE SÉRIE HK441300057		Tesouro Nacional	Com ou sem aceite formal de transferência de guarda e responsabilidade.	Servível	Bom	Sim	Sim	Móvel	9	Removível	Bens da União - Administração	Máquinas	1.2.3.07.05.999	30/06/2022	813,00	R$ 294,19
01/2017	26822234000108	SALVADOR	84	15	10	CONDICIONADOR DE AR		1272	Cessão	-12.969.402	-38.512.809	Aparelhos de ar condicionado	*	20000	BTUS / H	CONDICIONADOR DE AR TIPO CASSETE MARCA CARRIER MODELO 40HK20 N.º DE SÉRIE HK441300028		Tesouro Nacional	Com ou sem aceite formal de transferência de guarda e responsabilidade.	Servível	Bom	Sim	Sim	Móvel	9	Removível	Bens da União - Administração	Máquinas	1.2.3.07.05.999	30/06/2022	813,00	R$ 294,19

Nº Contrato	CNPJ Empresa	Nome Porto/Porto Organizado	Capítulo	Posição	Subposição	Nome Item	Fornecedor	Nº do Registro Patrimonial	Modalidade de Tombamento	Latitude	Longitude	Destinação	Data de Tombamento	Capacidade	Unidade de Medida	Especificação Técnica	Valor Original de Compra (R$)	Fonte de recurso	Histórico	Situação	Estado de Conservação	Bem da União	Bem Reversível	Natureza	Tempo de Utilização (anos)	Vinculação Contratual	Tipo de Bem	Grupo de bens	Conta Contábil (Plano de Contas Regulatório)	Data da Avaliação	Valor Justo de mercado (R$)	Valor Residual (R$) - unitário [E] { ao final da vida útil}
01/2017	26822234000108	SALVADOR	84	15	10	CONDICIONADOR DE AR		1273	Cessão	-12.969.402	-38.512.809	Aparelhos de ar condicionado	*	20000	BTUS / H	CONDICIONADOR DE AR TIPO CASSETE MARCA CARRIER MODELO 40HK20 N.º DE SÉRIE HK441300051		Tesouro Nacional	Com ou sem aceite formal de transferência de guarda e responsabilidade.	Servível	Bom	Sim	Sim	Móvel	9	Removível	Bens da União - Administração	Máquinas	1.2.3.07.05.999	30/06/2022	813,00	R$ 294,19
01/2017	26822234000108	SALVADOR	84	15	10	CONDICIONADOR DE AR		1274	Cessão	-12.969.402	-38.512.809	Aparelhos de ar condicionado	*	20000	BTUS / H	CONDICIONADOR DE AR TIPO CASSETE MARCA CARRIER MODELO 40HK20 N.º DE SÉRIE HK441300032		Tesouro Nacional	Com ou sem aceite formal de transferência de guarda e responsabilidade.	Servível	Bom	Sim	Sim	Móvel	9	Removível	Bens da União - Administração	Máquinas	1.2.3.07.05.999	30/06/2022	813,00	R$ 294,19
01/2017	26822234000108	SALVADOR	84	15	10	CONDICIONADOR DE AR		1275	Cessão	-12.969.402	-38.512.809	Aparelhos de ar condicionado	*	20000	BTUS / H	CONDICIONADOR DE AR TIPO CASSETE MARCA CARRIER MODELO 40HK20 N.º DE SÉRIE HK441300056		Tesouro Nacional	Com ou sem aceite formal de transferência de guarda e responsabilidade.	Servível	Bom	Sim	Sim	Móvel	9	Removível	Bens da União - Administração	Máquinas	1.2.3.07.05.999	30/06/2022	813,00	R$ 294,19
01/2017	26822234000108	SALVADOR	84	15	10	CONDICIONADOR DE AR		1276	Cessão	-12.969.402	-38.512.809	Aparelhos de ar condicionado	*	20000	BTUS / H	CONDICIONADOR DE AR TIPO CASSETE MARCA CARRIER MODELO 40HK20 N.º DE SÉRIE HK441300061		Tesouro Nacional	Com ou sem aceite formal de transferência de guarda e responsabilidade.	Servível	Bom	Sim	Sim	Móvel	9	Removível	Bens da União - Administração	Máquinas	1.2.3.07.05.999	30/06/2022	813,00	R$ 294,19
01/2017	26822234000108	SALVADOR	84	15	10	CONDICIONADOR DE AR		1277	Cessão	-12.969.402	-38.512.809	Aparelhos de ar condicionado	*	20000	BTUS / H	CONDICIONADOR DE AR TIPO CASSETE MARCA CARRIER MODELO 40HK20 N.º DE SÉRIE HK441300017		Tesouro Nacional	Com ou sem aceite formal de transferência de guarda e responsabilidade.	Servível	Bom	Sim	Sim	Móvel	9	Removível	Bens da União - Administração	Máquinas	1.2.3.07.05.999	30/06/2022	813,00	R$ 294,19
01/2017	26822234000108	SALVADOR	84	15	10	CONDICIONADOR DE AR		1278	Cessão	-12.969.402	-38.512.809	Aparelhos de ar condicionado	*	20000	BTUS / H	CONDICIONADOR DE AR TIPO CASSETE MARCA CARRIER MODELO 40HK20 N.º DE SÉRIE HK441300038		Tesouro Nacional	Com ou sem aceite formal de transferência de guarda e responsabilidade.	Servível	Bom	Sim	Sim	Móvel	9	Removível	Bens da União - Administração	Máquinas	1.2.3.07.05.999	30/06/2022	813,00	R$ 294,19
01/2017	26822234000108	SALVADOR	84	15	10	CONDICIONADOR DE AR		1279	Cessão	-12.969.402	-38.512.809	Aparelhos de ar condicionado	*	20000	BTUS / H	CONDICIONADOR DE AR TIPO CASSETE MARCA CARRIER MODELO 40HK20 N.º DE SÉRIE HK441300102		Tesouro Nacional	Com ou sem aceite formal de transferência de guarda e responsabilidade.	Servível	Bom	Sim	Sim	Móvel	9	Removível	Bens da União - Administração	Máquinas	1.2.3.07.05.999	30/06/2022	813,00	R$ 294,19

Nº Contrato	CNPJ Empresa	Nome Porto/Porto Organizado	Capítulo	Posição	Subposição	Nome Item	Fornecedor	Nº do Registro Patrimonial	Modalidade de Tombamento	Latitude	Longitude	Destinação	Data de Tombamento	Capacidade	Unidade de Medida	Especificação Técnica	Valor Original de Compra (R$)	Fonte de recurso	Histórico	Situação	Estado de Conservação	Bem da União	Bem Reversível	Natureza	Tempo de Utilização (anos)	Vinculação Contratual	Tipo de Bem	Grupo de bens	Conta Contábil (Plano de Contas Regulatório)	Data da Avaliação	Valor Justo de mercado (R$)	Valor Residual (R$) - unitário [E] { ao final da vida útil}
01/2017	26822234 000108	SALVADOR	84	15	10	CONDICIONA DOR DE AR		1280	Cessão	-12.969.402	-38.512.809	Aparelhos de ar condicionad o	*	20000	BTUS / H	CONDICIONADOR DE AR TIPO CASSETE MARCA CARRIER MODELO 40HK20 N.º DE SÉRIE HK351400023		Tesouro Nacional	Com ou sem aceite formal de transferên cia de guarda e responsab ilidade.	Servível	Bom	Sim	Sim	Móvel	9	Removível	Bens da União - Administr ação	Máquina s	1.2.3.07.05.999	30/06/2022	813,00	R$ 294,19
01/2017	26822234 000108	SALVADOR	84	15	10	CONDICIONA DOR DE AR		1281	Cessão	-12.969.402	-38.512.809	Aparelhos de ar condicionad o	*	20000	BTUS / H	CONDICIONADOR DE AR TIPO CASSETE MARCA CARRIER MODELO 40HK20 N.º DE SÉRIE HK351400020		Tesouro Nacional	Com ou sem aceite formal de transferên cia de guarda e responsab ilidade.	Servível	Bom	Sim	Sim	Móvel	9	Removível	Bens da União - Administr ação	Máquina s	1.2.3.07.05.999	30/06/2022	813,00	R$ 294,19
01/2017	26822234 000108	SALVADOR	94	03	60	BALCÃO		1282	Cessão	-12.969.402	-38.512.809	Móveis e Utensílios	*			BALCÃO DE BAGAGEM EM MADEIRA E AÇO INOX DIMENSÃO 300X070X070		Tesouro Nacional	Com ou sem aceite formal de transferên cia de guarda e responsab ilidade.	Servível	Bom	Sim	Sim	Móvel	9	Removível	Bens da União - Administr ação	Móveis e utensílios	1.2.3.07.05.999	30/06/2022	543,00	R$ 119,47
01/2017	26822234 000108	SALVADOR	85	17	62	SWITCH	MS MOVEIS E DECORACOE S EIRELI - EPP	1283	Aquisição	-12.969.402	-38.512.809	Equipament os de informática	03/08/2017			SWITCH COM 28 PORTAS MARCA CISCO MODELO SG300-28MP N.º DE SÉRIE DNI21180F89	0,01	Próprio	Não Tombado	Servível	Bom	Não	Não	Móvel	5	Removível	Bens Próprios - Administr ação	Equipam entos de Informáti ca	1.2.3.01.05.999	30/06/2022	1170,00	R$ 0,00
01/2017	26822234 000108	SALVADOR	85	17	62	SWITCH		1284	Cessão	-12.969.402	-38.512.809	Equipament os de informática	*			SWITCH COM 24 PORTAS MARCA CISCO MODELO WS-C3650-24TD-S V04 N.º DE SÉRIE FDO2137V0T8		Tesouro Nacional	Com ou sem aceite formal de transferên cia de guarda e responsab ilidade.	Servível	Bom	Sim	Sim	Móvel	5	Removível	Bens da União - Administr ação	Equipam entos de Informáti ca	1.2.3.07.05.999	30/06/2022	6393,00	R$ 2.505,97
01/2017	26822234 000108	SALVADOR	85	17	62	SWITCH		1285	Cessão	-12.969.402	-38.512.809	Equipament os de informática	*			SWITCH COM 48 PORTAS MARCA INTELBRAS MODELO SG 5200 MR N.º DE SÉRIE RULC4300170TI		Tesouro Nacional	Com ou sem aceite formal de transferên cia de guarda e responsab ilidade.	Servível	Bom	Sim	Sim	Móvel	8	Removível	Bens da União - Administr ação	Equipam entos de Informáti ca	1.2.3.07.05.999	30/06/2022	411,00	R$ 214,83
01/2017	26822234 000108	SALVADOR	94	03	60	BALCÃO	MS MOVEIS E DECORACOE S EIRELI - EPP	1286	Aquisição	-12.969.402	-38.512.809	Móveis e Utensílios	15/03/2018			BALCÃO DE MADEIRA REV. MELAMINICO COM 8 ESCANINHOS DIMENSÃO 390X070X075	0,01	Próprio	Não Tombado	Servível	Bom	Não	Não	Móvel	8	Removível	Bens Próprios - Administr ação	Móveis e utensílios	1.2.3.01.05.999	30/06/2022	797,00	R$ 0,00
01/2017	26822234 000108	SALVADOR	84	15	10	CONDICIONA DOR DE AR		1287	Cessão	-12.969.402	-38.512.809	Aparelhos de ar condicionad o	*	20000	BTUS / H	CONDICIONADOR DE AR TIPO CASSETE MARCA CARRIER MODELO 40HK20 N.º DE SÉRIE HK351400029		Tesouro Nacional	Com ou sem aceite formal de transferên cia de guarda e responsab ilidade.	Servível	Bom	Sim	Sim	Móvel	9	Removível	Bens da União - Administr ação	Máquina s	1.2.3.07.05.999	30/06/2022	813,00	R$ 294,19
01/2017	26822234 000108	SALVADOR	94	03	60	BALCÃO	MS MOVEIS E DECORACOE S EIRELI - EPP	1288	Aquisição	-12.969.402	-38.512.809	Móveis e Utensílios	15/03/2018			BALCÃO DE MADEIRA REV. MELAMINICO COM 8 ESCANINHOS DIMENSÃO 390X070X075	0,01	Próprio	Não Tombado	Servível	Bom	Não	Não	Móvel	8	Removível	Bens Próprios - Administr ação	Móveis e utensílios	1.2.3.01.05.999	30/06/2022	797,00	R$ 0,00

Nº Contrato	CNPJ Empresa	Nome Porto/Porto Organizado	Capítulo	Posição	Subposição	Nome Item	Fornecedor	Nº do Registro Patrimonial	Modalidade de Tombamento	Latitude	Longitude	Destinação	Data de Tombamento	Capacidade	Unidade de Medida	Especificação Técnica	Valor Original de Compra (R$)	Fonte de recurso	Histórico	Situação	Estado de Conservação	Bem da União	Bem Reversível	Natureza	Tempo de Utilização (anos)	Vinculação Contratual	Tipo de Bem	Grupo de bens	Conta Contábil (Plano de Contas Regulatório)	Data da Avaliação	Valor Justo de mercado (R$)	Valor Residual (R$) - unitário [E] { ao final da vida útil}
01/2017	26822234000108	SALVADOR	84	73	30	RACK DE INFORMÁTICA	MS MOVEIS E DECORACOES EIRELI - EPP	1289	Aquisição	-12.969.402	-38.512.809	Móveis e Utensílios	03/08/2017			RACK DE INFORMATICA METALICO COM 1 PORTA DIMENSÃO 060X080X215	0,01	Próprio	Não Tombado	Servível	Bom	Não	Não	Móvel	8	Removível	Bens Próprios - Administração	Móveis e utensílios	1.2.3.01.05.999	30/06/2022	794,00	R$ 0,00
01/2017	26822234000108	SALVADOR	85	04	40	NOBREAK	MS MOVEIS E DECORACOES EIRELI - EPP	1290	Aquisição	-12.969.402	-38.512.809	Equipamentos de informática	03/08/2017	8	KVA	NO BREAK MARCA LACERDA MODELO UPS TBB 8000 VA E220 N.º DE SÉRIE 63629	0,01	Próprio	Não Tombado	Servível	Bom	Não	Não	Móvel	8	Removível	Bens Próprios - Administração	Equipamentos de Informática	1.2.3.01.05.999	30/06/2022	1392,00	R$ 0,00
01/2017	26822234000108	SALVADOR	94	03	60	BALCÃO		1291	Cessão	-12.969.402	-38.512.809	Móveis e Utensílios	15/03/2018			BALCÃO DE MADEIRA REV. MELAMINICO COM 8 ESCANINHOS DIMENSÃO 390X070X075		Tesouro Nacional	Com ou sem aceite formal de transferência de guarda e responsabilidade.	Servível	Bom	Sim	Sim	Móvel	9	Removível	Bens da União - Administração	Móveis e utensílios	1.2.3.07.05.999	30/06/2022	648,00	R$ 141,87
01/2017	26822234000108	SALVADOR	84	15	10	CONDICIONADOR DE AR		1292	Cessão	-12.969.402	-38.512.809	Aparelhos de ar condicionado	*	12000	BTUS / H	CONDICIONADOR DE AR TIPO SPLIT MARCA PHILCO MODELO PH12000FM5 N.º DE SÉRIE 6230841262YB31A		Tesouro Nacional	Com ou sem aceite formal de transferência de guarda e responsabilidade.	Servível	Bom	Sim	Sim	Móvel	7	Removível	Bens da União - Administração	Máquinas	1.2.3.07.05.999	30/06/2022	599,00	R$ 102,29
01/2017	26822234000108	SALVADOR	84	28	33	ESTEIRA	MS MOVEIS E DECORACOES EIRELI - EPP	1293	Aquisição	-12.969.402	-38.512.809	Equipamento de transporte de bagagem	12/09/2017	100	KG	ESTEIRA TRANSPORTADORA TIPO ROLETES LIVRES EM AÇO INOX MARCA ROLETES BRASIL DIMENSÃO 100X080X075	1.572,00	Próprio	Tombado	Servível	Bom	Não	Não	Móvel	6	Removível	Bens próprios - Operação	Máquinas	1.2.3.01.05.999	30/06/2022	1509,00	R$ 825,30
01/2017	26822234000108	SALVADOR	84	28	33	ESTEIRA	MS MOVEIS E DECORACOES EIRELI - EPP	1294	Aquisição	-12.969.402	-38.512.809	Equipamento de transporte de bagagem	12/09/2017	100	KG	ESTEIRA TRANSPORTADORA TIPO ROLETES LIVRES EM AÇO INOX MARCA ROLETES BRASIL DIMENSÃO 100X080X075	1.572,00	Próprio	Tombado	Servível	Bom	Não	Não	Móvel	6	Removível	Bens próprios - Operação	Máquinas	1.2.3.01.05.999	30/06/2022	1509,00	R$ 825,30
01/2017	26822234000108	SALVADOR	84	28	33	ESTEIRA	MS MOVEIS E DECORACOES EIRELI - EPP	1295	Aquisição	-12.969.402	-38.512.809	Equipamento de transporte de bagagem	12/09/2017	100	KG	ESTEIRA TRANSPORTADORA TIPO ROLETES LIVRES EM AÇO INOX MARCA ROLETES BRASIL DIMENSÃO 100X080X075	1.572,00	Próprio	Tombado	Servível	Bom	Não	Não	Móvel	6	Removível	Bens próprios - Operação	Máquinas	1.2.3.01.05.999	30/06/2022	1509,00	R$ 825,30
01/2017	26822234000108	SALVADOR	94	01	80	BANQUETA	MS MOVEIS E DECORACOES EIRELI - EPP	1296	Aquisição	-12.969.402	-38.512.809	Móveis e Utensílios	03/08/2017			BANQUETA FIXA DE MADEIRA NATURAL ENVERNIZADA COM ENCOSTO MARCA PIRATINI	0,01	Próprio	Não Tombado	Servível	Bom	Não	Não	Móvel	9	Removível	Bens Próprios - Administração	Móveis e utensílios	1.2.3.01.05.999	30/06/2022	87,00	R$ 0,00
01/2017	26822234000108	SALVADOR	94	01	80	BANQUETA	MS MOVEIS E DECORACOES EIRELI - EPP	1297	Aquisição	-12.969.402	-38.512.809	Móveis e Utensílios	03/08/2017			BANQUETA FIXA DE MADEIRA NATURAL ENVERNIZADA COM ENCOSTO MARCA PIRATINI	0,01	Próprio	Não Tombado	Servível	Bom	Não	Não	Móvel	9	Removível	Bens Próprios - Administração	Móveis e utensílios	1.2.3.01.05.999	30/06/2022	87,00	R$ 0,00
01/2017	26822234000108	SALVADOR	94	01	80	BANQUETA	MS MOVEIS E DECORACOES EIRELI - EPP	1298	Aquisição	-12.969.402	-38.512.809	Móveis e Utensílios	03/08/2017			BANQUETA FIXA DE MADEIRA NATURAL ENVERNIZADA COM ENCOSTO MARCA PIRATINI	0,01	Próprio	Não Tombado	Servível	Bom	Não	Não	Móvel	9	Removível	Bens Próprios - Administração	Móveis e utensílios	1.2.3.01.05.999	30/06/2022	87,00	R$ 0,00

Nº Contrato	CNPJ Empresa	Nome Porto/Porto Organizado	Capítulo	Posição	Subposição	Nome Item	Fornecedor	Nº do Registro Patrimonial	Modalidade de Tombamento	Latitude	Longitude	Destinação	Data de Tombamento	Capacidade	Unidade de Medida	Especificação Técnica	Valor Original de Compra (R$)	Fonte de recurso	Histórico	Situação	Estado de Conservação	Bem da União	Bem Reversível	Natureza	Tempo de Utilização (anos)	Vinculação Contratual	Tipo de Bem	Grupo de bens	Conta Contábil (Plano de Contas Regulatório)	Data da Avaliação	Valor Justo de mercado (R$)	Valor Residual (R$) - unitário [E] { ao final da vida útil}
01/2017	26822234000108	SALVADOR	84	15	10	CONDICIONADOR DE AR		1299	Cessão	-12.969.402	-38.512.809	Aparelhos de ar condicionado	*	20000	BTUS / H	CONDICIONADOR DE AR TIPO CASSETE MARCA CARRIER MODELO 40HK20 N.º DE SÉRIE HK441300109		Tesouro Nacional	Com ou sem aceite formal de transferência de guarda e responsabilidade.	Servível	Bom	Sim	Sim	Móvel	9	Removível	Bens da União - Administração	Máquinas	1.2.3.07.05.999	30/06/2022	813,00	R$ 294,19
01/2017	26822234000108	SALVADOR	84	15	10	CONDICIONADOR DE AR		1300	Cessão	-12.969.402	-38.512.809	Aparelhos de ar condicionado	*	20000	BTUS / H	CONDICIONADOR DE AR TIPO CASSETE MARCA CARRIER MODELO 40HK20 N.º DE SÉRIE HK441300021		Tesouro Nacional	Com ou sem aceite formal de transferência de guarda e responsabilidade.	Servível	Bom	Sim	Sim	Móvel	9	Removível	Bens da União - Administração	Máquinas	1.2.3.07.05.999	30/06/2022	813,00	R$ 294,19
01/2017	26822234000108	SALVADOR	84	15	10	CONDICIONADOR DE AR		1301	Cessão	-12.969.402	-38.512.809	Aparelhos de ar condicionado	*	20000	BTUS / H	CONDICIONADOR DE AR TIPO CASSETE MARCA CARRIER MODELO 40HK20 N.º DE SÉRIE HK441300050		Tesouro Nacional	Com ou sem aceite formal de transferência de guarda e responsabilidade.	Servível	Bom	Sim	Sim	Móvel	9	Removível	Bens da União - Administração	Máquinas	1.2.3.07.05.999	30/06/2022	813,00	R$ 294,19
01/2017	26822234000108	SALVADOR	84	15	10	CONDICIONADOR DE AR		1302	Cessão	-12.969.402	-38.512.809	Aparelhos de ar condicionado	*	20000	BTUS / H	CONDICIONADOR DE AR TIPO CASSETE MARCA CARRIER MODELO 40HK20 N.º DE SÉRIE HK441300024		Tesouro Nacional	Com ou sem aceite formal de transferência de guarda e responsabilidade.	Servível	Bom	Sim	Sim	Móvel	9	Removível	Bens da União - Administração	Máquinas	1.2.3.07.05.999	30/06/2022	813,00	R$ 294,19
01/2017	26822234000108	SALVADOR	84	15	10	CONDICIONADOR DE AR		1303	Cessão	-12.969.402	-38.512.809	Aparelhos de ar condicionado	*	20000	BTUS / H	CONDICIONADOR DE AR TIPO CASSETE MARCA CARRIER MODELO 40HK20 N.º DE SÉRIE HK351400018		Tesouro Nacional	Com ou sem aceite formal de transferência de guarda e responsabilidade.	Servível	Bom	Sim	Sim	Móvel	9	Removível	Bens da União - Administração	Máquinas	1.2.3.07.05.999	30/06/2022	813,00	R$ 294,19
01/2017	26822234000108	SALVADOR	94	03	60	STAND DE MADEIRA		1304	Cessão	-12.969.402	-38.512.809	Móveis e Utensílios	*			STAND DE MADEIRA REV. MELAMINICO COM 1 PORTA E VIDROS LATERAIS DIMENSÃO 215X150X180		Tesouro Nacional	Com ou sem aceite formal de transferência de guarda e responsabilidade.	Servível	Bom	Sim	Sim	Móvel	8	Removível	Bens da União - Administração	Móveis e utensílios	1.2.3.07.05.999	30/06/2022	1751,00	R$ 312,11
01/2017	26822234000108	SALVADOR	94	03	60	STAND DE MADEIRA		1305	Cessão	-12.969.402	-38.512.809	Móveis e Utensílios	*			STAND DE MADEIRA REV. MELAMINICO COM 1 PORTA E VIDROS LATERAIS DIMENSÃO 215X150X180		Tesouro Nacional	Com ou sem aceite formal de transferência de guarda e responsabilidade.	Servível	Bom	Sim	Sim	Móvel	8	Removível	Bens da União - Administração	Móveis e utensílios	1.2.3.07.05.999	30/06/2022	1751,00	R$ 312,11

Nº Contrato	CNPJ Empresa	Nome Porto/Porto Organizado	Capítulo	Posição	Subposição	Nome Item	Fornecedor	Nº do Registro Patrimonial	Modalidade de Tombamento	Latitude	Longitude	Destinação	Data de Tombamento	Capacidade	Unidade de Medida	Especificação Técnica	Valor Original de Compra (R$)	Fonte de recurso	Histórico	Situação	Estado de Conservação	Bem da União	Bem Reversível	Natureza	Tempo de Utilização (anos)	Vinculação Contratual	Tipo de Bem	Grupo de bens	Conta Contábil (Plano de Contas Regulatório)	Data da Avaliação	Valor Justo de mercado (R$)	Valor Residual (R$) - unitário [E] { ao final da vida útil}
01/2017	26822234000108	SALVADOR	94	03	60	STAND DE MADEIRA		1306	Cessão	-12.969.402	-38.512.809	Móveis e Utensílios	*			STAND DE MADEIRA REV. MELAMINICO COM 1 PORTA E VIDROS LATERAIS DIMENSÃO 215X150X180		Tesouro Nacional	Com ou sem aceite formal de transferência de guarda e responsabilidade.	Servível	Bom	Sim	Sim	Móvel	8	Removível	Bens da União - Administração	Móveis e utensílios	1.2.3.07.05.999	30/06/2022	1751,00	R$ 312,11
01/2017	26822234000108	SALVADOR	94	03	60	STAND DE MADEIRA		1307	Cessão	-12.969.402	-38.512.809	Móveis e Utensílios	*			STAND DE MADEIRA REV. MELAMINICO COM 1 PORTA E VIDROS LATERAIS DIMENSÃO 215X150X180		Tesouro Nacional	Com ou sem aceite formal de transferência de guarda e responsabilidade.	Servível	Bom	Sim	Sim	Móvel	8	Removível	Bens da União - Administração	Móveis e utensílios	1.2.3.07.05.999	30/06/2022	1751,00	R$ 312,11
01/2017	26822234000108	SALVADOR	84	15	10	CONDICIONADOR DE AR		1308	Cessão	-12.969.402	-38.512.809	Aparelhos de ar condicionado	*	20000	BTUS / H	CONDICIONADOR DE AR TIPO CASSETE MARCA CARRIER MODELO 40HK20 N.º DE SÉRIE HK401300316		Tesouro Nacional	Com ou sem aceite formal de transferência de guarda e responsabilidade.	Servível	Bom	Sim	Sim	Móvel	9	Removível	Bens da União - Administração	Máquinas	1.2.3.07.05.999	30/06/2022	813,00	R$ 294,19
01/2017	26822234000108	SALVADOR	84	15	10	CONDICIONADOR DE AR		1309	Cessão	-12.969.402	-38.512.809	Aparelhos de ar condicionado	*	25000	BTUS / H	CONDICIONADOR DE AR TIPO CASSETE MARCA CARRIER MODELO 40HK25 N.º DE SÉRIE HK401300424		Tesouro Nacional	Com ou sem aceite formal de transferência de guarda e responsabilidade.	Servível	Bom	Sim	Sim	Móvel	9	Removível	Bens da União - Administração	Máquinas	1.2.3.07.05.999	30/06/2022	930,00	R$ 310,61
01/2017	26822234000108	SALVADOR	84	15	10	CONDICIONADOR DE AR		1310	Cessão	-12.969.402	-38.512.809	Aparelhos de ar condicionado	*	25000	BTUS / H	CONDICIONADOR DE AR TIPO CASSETE MARCA CARRIER MODELO 40HK25 N.º DE SÉRIE HK401300295		Tesouro Nacional	Com ou sem aceite formal de transferência de guarda e responsabilidade.	Servível	Bom	Sim	Sim	Móvel	9	Removível	Bens da União - Administração	Máquinas	1.2.3.07.05.999	30/06/2022	930,00	R$ 310,61
01/2017	26822234000108	SALVADOR	84	15	10	CONDICIONADOR DE AR		1311	Cessão	-12.969.402	-38.512.809	Aparelhos de ar condicionado	*	25000	BTUS / H	CONDICIONADOR DE AR TIPO CASSETE MARCA CARRIER MODELO 40HK25 N.º DE SÉRIE HK401300269		Tesouro Nacional	Com ou sem aceite formal de transferência de guarda e responsabilidade.	Servível	Bom	Sim	Sim	Móvel	9	Removível	Bens da União - Administração	Máquinas	1.2.3.07.05.999	30/06/2022	930,00	R$ 310,61
01/2017	26822234000108	SALVADOR	84	15	10	CONDICIONADOR DE AR		1312	Cessão	-12.969.402	-38.512.809	Aparelhos de ar condicionado	*	25000	BTUS / H	CONDICIONADOR DE AR TIPO CASSETE MARCA CARRIER MODELO 40HK25		Tesouro Nacional	Com ou sem aceite formal de transferência de guarda e responsabilidade.	Servível	Bom	Sim	Sim	Móvel	9	Removível	Bens da União - Administração	Máquinas	1.2.3.07.05.999	30/06/2022	930,00	R$ 310,61

Nº Contrato	CNPJ Empresa	Nome Porto/Porto Organizado	Capítulo	Posição	Subposição	Nome Item	Fornecedor	Nº do Registro Patrimonial	Modalidade de Tombamento	Latitude	Longitude	Destinação	Data de Tombamento	Capacidade	Unidade de Medida	Especificação Técnica	Valor Original de Compra (R$)	Fonte de recurso	Histórico	Situação	Estado de Conservação	Bem da União	Bem Reversível	Natureza	Tempo de Utilização (anos)	Vinculação Contratual	Tipo de Bem	Grupo de bens	Conta Contábil (Plano de Contas Regulatório)	Data da Avaliação	Valor Justo de mercado (R$)	Valor Residual (R$) - unitário [E] { ao final da vida útil}
01/2017	26822234000108	SALVADOR	84	15	10	CONDICIONADOR DE AR		1313	Cessão	-12.969.402	-38.512.809	Aparelhos de ar condicionado	*	25000	BTUS / H	CONDICIONADOR DE AR TIPO CASSETE MARCA CARRIER MODELO 40HK25 N.º DE SÉRIE HK401300310		Tesouro Nacional	Com ou sem aceite formal de transferência de guarda e responsabilidade.	Servível	Bom	Sim	Sim	Móvel	9	Removível	Bens da União - Administração	Máquinas	1.2.3.07.05.999	30/06/2022	930,00	R$ 310,61
01/2017	26822234000108	SALVADOR	84	15	10	CONDICIONADOR DE AR		1314	Cessão	-12.969.402	-38.512.809	Aparelhos de ar condicionado	*	20000	BTUS / H	CONDICIONADOR DE AR TIPO CASSETE MARCA CARRIER MODELO 40HK20 N.º DE SÉRIE HK401300429		Tesouro Nacional	Com ou sem aceite formal de transferência de guarda e responsabilidade.	Servível	Bom	Sim	Sim	Móvel	9	Removível	Bens da União - Administração	Máquinas	1.2.3.07.05.999	30/06/2022	813,00	R$ 294,19
01/2017	26822234000108	SALVADOR	84	15	10	CONDICIONADOR DE AR		1315	Cessão	-12.969.402	-38.512.809	Aparelhos de ar condicionado	*	20000	BTUS / H	CONDICIONADOR DE AR TIPO CASSETE MARCA CARRIER MODELO 40HK20 N.º DE SÉRIE HK401300470		Tesouro Nacional	Com ou sem aceite formal de transferência de guarda e responsabilidade.	Servível	Bom	Sim	Sim	Móvel	9	Removível	Bens da União - Administração	Máquinas	1.2.3.07.05.999	30/06/2022	813,00	R$ 294,19
01/2017	26822234000108	SALVADOR	84	15	10	CONDICIONADOR DE AR		1316	Cessão	-12.969.402	-38.512.809	Aparelhos de ar condicionado	*	20000	BTUS / H	CONDICIONADOR DE AR TIPO CASSETE MARCA CARRIER MODELO 40HK20		Tesouro Nacional	Com ou sem aceite formal de transferência de guarda e responsabilidade.	Servível	Bom	Sim	Sim	Móvel	9	Removível	Bens da União - Administração	Máquinas	1.2.3.07.05.999	30/06/2022	813,00	R$ 294,19
01/2017	26822234000108	SALVADOR	84	15	10	CONDICIONADOR DE AR		1317	Cessão	-12.969.402	-38.512.809	Aparelhos de ar condicionado	*	25000	BTUS / H	CONDICIONADOR DE AR TIPO CASSETE MARCA CARRIER MODELO 40HK25 N.º DE SÉRIE HK401300431		Tesouro Nacional	Com ou sem aceite formal de transferência de guarda e responsabilidade.	Servível	Bom	Sim	Sim	Móvel	9	Removível	Bens da União - Administração	Máquinas	1.2.3.07.05.999	30/06/2022	930,00	R$ 310,61
01/2017	26822234000108	SALVADOR	84	15	10	CONDICIONADOR DE AR		1318	Cessão	-12.969.402	-38.512.809	Aparelhos de ar condicionado	*	25000	BTUS / H	CONDICIONADOR DE AR TIPO CASSETE MARCA CARRIER MODELO 40HK25 N.º DE SÉRIE HK401300273		Tesouro Nacional	Com ou sem aceite formal de transferência de guarda e responsabilidade.	Servível	Bom	Sim	Sim	Móvel	9	Removível	Bens da União - Administração	Máquinas	1.2.3.07.05.999	30/06/2022	930,00	R$ 310,61
01/2017	26822234000108	SALVADOR	84	15	10	CONDICIONADOR DE AR		1319	Cessão	-12.969.402	-38.512.809	Aparelhos de ar condicionado	*	25000	BTUS / H	CONDICIONADOR DE AR TIPO CASSETE MARCA CARRIER MODELO 40HK25 N.º DE SÉRIE HK401300314		Tesouro Nacional	Com ou sem aceite formal de transferência de guarda e responsabilidade.	Servível	Bom	Sim	Sim	Móvel	9	Removível	Bens da União - Administração	Máquinas	1.2.3.07.05.999	30/06/2022	930,00	R$ 310,61
01/2017	26822234000108	SALVADOR	94	03	60	BALCÃO	MS MOVEIS E DECORACOES EIRELI - EPP	1320	Aquisição	-12.969.402	-38.512.809	Móveis e Utensílios	03/08/2017			BALCÃO DE MADEIRA REV. FORMICA PARA INSPECAO DE BAGAGEM DIMENSÃO 390X070X080	0,01	Próprio	Não Tombado	Servível	Bom	Não	Não	Móvel	8	Removível	Bens Próprios - Administração	Móveis e utensílios	1.2.3.01.05.999	30/06/2022	668,00	R$ 0,00

Nº Contrato	CNPJ Empresa	Nome Porto/Porto Organizado	Capítulo	Posição	Subposição	Nome Item	Fornecedor	Nº do Registro Patrimonial	Modalidade de Tombamento	Latitude	Longitude	Destinação	Data de Tombamento	Capacidade	Unidade de Medida	Especificação Técnica	Valor Original de Compra (R$)	Fonte de recurso	Histórico	Situação	Estado de Conservação	Bem da União	Bem Reversível	Natureza	Tempo de Utilização (anos)	Vinculação Contratual	Tipo de Bem	Grupo de bens	Conta Contábil (Plano de Contas Regulatório)	Data da Avaliação	Valor Justo de mercado (R$)	Valor Residual (R$) - unitário [E] { ao final da vida útil}
01/2017	26822234000108	SALVADOR	94	03	60	BALCÃO		1321	Cessão	-12.969.402	-38.512.809	Móveis e Utensílios	03/08/2017			BALCÃO DE MADEIRA REV. FORMICA PARA INSPECAO DE BAGAGEM DIMENSÃO 390X070X080		Tesouro Nacional	Com ou sem aceite formal de transferência de guarda e responsabilidade.	Servível	Bom	Sim	Sim	Móvel	9	Removível	Bens da União - Administração	Móveis e utensílios	1.2.3.07.05.999	30/06/2022	648,00	R$ 141,87
01/2017	26822234000108	SALVADOR	94	01	30	CADEIRA		1322	Cessão	-12.969.402	-38.512.809	Móveis e Utensílios	*			CADEIRA GIRATÓRIA COM ESTR. METÁLICA REV. EM TECIDO PRETO COM BRAÇOS MARCA MARTIFLEX		Tesouro Nacional	Com ou sem aceite formal de transferência de guarda e responsabilidade.	Servível	Bom	Sim	Sim	Móvel	6	Removível	Bens da União - Administração	Móveis e utensílios	1.2.3.07.05.999	30/06/2022	193,00	R$ 15,68
01/2017	26822234000108	SALVADOR	84	28	10	ELEVADOR DE CARGA		1323	Cessão	-12.969.402	-38.512.809	Equipamento de transportar cargas	*			ELEVADOR DE CARGA EM AÇO INOX COM 3 ANDARES DIMENSÃO 260X110X230		Tesouro Nacional	Com ou sem aceite formal de transferência de guarda e responsabilidade.	Servível	Bom	Sim	Sim	Móvel	8	Removível	Bens da União - Operação	Máquinas	1.2.3.07.05.999	30/06/2022	106920,00	R$ 11.088,00
01/2017	26822234000108	SALVADOR	84	71	70	HD EXTERNO	MS MOVEIS E DECORACOES EIRELI - EPP	1324	Aquisição	-12.969.402	-38.512.809	Equipamentos de informática	03/08/2017			HD EXTERNO 1 TB MARCA SEAGATE MODELO SRD0NF1 N.º DE SÉRIE NA8DVT3G	0,01	Próprio	Não Tombado	Servível	Bom	Não	Não	Móvel	3	Removível	Bens Próprios - Administração	Equipamentos de Informática	1.2.3.01.05.999	30/06/2022	328,00	R$ 0,00
01/2017	26822234000108	SALVADOR	84	15	10	CONDICIONADOR DE AR		1325	Cessão	-12.969.402	-38.512.809	Aparelhos de ar condicionado	*	32000	BTUS / H	CONDICIONADOR DE AR TIPO CASSETE MARCA CARRIER MODELO 40HK32 N.º DE SÉRIE HK401300432		Tesouro Nacional	Com ou sem aceite formal de transferência de guarda e responsabilidade.	Servível	Bom	Sim	Sim	Móvel	9	Removível	Bens da União - Administração	Máquinas	1.2.3.07.05.999	30/06/2022	1291,00	R$ 353,17
01/2017	26822234000108	SALVADOR	84	13	70	BOMBA		1326	Cessão	-12.969.402	-38.512.809	Equipamento para transporte de fluidos	*	210	M3 / H	MOTOBOMBA CENTRIFUGA MARCA KSB MODELO MEGABLOC 125-250F N.º DE SÉRIE BP71311192 DIMENSÃO 30 MCA TAG BAC-02 MOTOR 40CV		Tesouro Nacional	Com ou sem aceite formal de transferência de guarda e responsabilidade.	Servível	Bom	Sim	Sim	Móvel	9	Removível	Bens da União - Operação	Máquinas	1.2.3.07.05.999	30/06/2022	11522,00	R$ 1.946,56
01/2017	26822234000108	SALVADOR	84	13	70	BOMBA		1327	Cessão	-12.969.402	-38.512.809	Equipamento para transporte de fluidos	*	210	M3 / H	MOTOBOMBA CENTRIFUGA MARCA KSB MODELO MEGABLOC 125-250F N.º DE SÉRIE BP71311193 DIMENSÃO 30 MCA TAG BAC-01 MOTOR 40CV		Tesouro Nacional	Com ou sem aceite formal de transferência de guarda e responsabilidade.	Servível	Bom	Sim	Sim	Móvel	9	Removível	Bens da União - Operação	Máquinas	1.2.3.07.05.999	30/06/2022	11522,00	R$ 1.946,56
01/2017	26822234000108	SALVADOR	84	13	70	BOMBA		1328	Cessão	-12.969.402	-38.512.809	Equipamento para transporte de fluidos	*	210	M3 / H	MOTOBOMBA CENTRIFUGA MARCA KSB MODELO MEGABLOC 125-250F N.º DE SÉRIE BP71311194 DIMENSÃO 30 MCA TAG BAC-R MOTOR 40CV		Tesouro Nacional	Com ou sem aceite formal de transferência de guarda e responsabilidade.	Servível	Bom	Sim	Sim	Móvel	9	Removível	Bens da União - Operação	Máquinas	1.2.3.07.05.999	30/06/2022	11522,00	R$ 1.946,56

Nº Contrato	CNPJ Empresa	Nome Porto/Porto Organizado	Capítulo	Posição	Subposição	Nome Item	Fornecedor	Nº do Registro Patrimonial	Modalidade de Tombamento	Latitude	Longitude	Destinação	Data de Tombamento	Capacidade	Unidade de Medida	Especificação Técnica	Valor Original de Compra (R$)	Fonte de recurso	Histórico	Situação	Estado de Conservação	Bem da União	Bem Reversível	Natureza	Tempo de Utilização (anos)	Vinculação Contratual	Tipo de Bem	Grupo de bens	Conta Contábil (Plano de Contas Regulatório)	Data da Avaliação	Valor Justo de mercado (R$)	Valor Residual (R$) - unitário [E] { ao final da vida útil}
01/2017	26822234000108	SALVADOR	84	13	70	BOMBA		1329	Cessão	-12.969.402	-38.512.809	Equipamento para transporte de fluidos	*	150	M3 / H	MOTOBOMBA CENTRIFUGA MARCA KSB MODELO MEGABLOC 100-200F N.º DE SÉRIE BP71311187 DIMENSÃO 20 MCA TAG BAG-P-R MOTOR 20CV		Tesouro Nacional	Com ou sem aceite formal de transferência de guarda e responsabilidade.	Servível	Bom	Sim	Sim	Móvel	9	Removível	Bens da União - Operação	Máquinas	1.2.3.07.05.999	30/06/2022	5369,00	R$ 977,39
01/2017	26822234000108	SALVADOR	84	13	70	BOMBA		1330	Cessão	-12.969.402	-38.512.809	Equipamento para transporte de fluidos	*	150	M3 / H	MOTOBOMBA CENTRIFUGA MARCA KSB MODELO MEGABLOC 100-200F N.º DE SÉRIE BP71311188 DIMENSÃO 20 MCA TAG BAG-P-02 MOTOR 20CV		Tesouro Nacional	Com ou sem aceite formal de transferência de guarda e responsabilidade.	Servível	Bom	Sim	Sim	Móvel	9	Removível	Bens da União - Operação	Máquinas	1.2.3.07.05.999	30/06/2022	5369,00	R$ 977,39
01/2017	26822234000108	SALVADOR	84	13	70	BOMBA		1331	Cessão	-12.969.402	-38.512.809	Equipamento para transporte de fluidos	*	150	M3 / H	MOTOBOMBA CENTRIFUGA MARCA KSB MODELO MEGABLOC 100-200F N.º DE SÉRIE BP71311186 DIMENSÃO 20 MCA TAG BAG-P-01 MOTOR 20CV		Tesouro Nacional	Com ou sem aceite formal de transferência de guarda e responsabilidade.	Servível	Bom	Sim	Sim	Móvel	9	Removível	Bens da União - Operação	Máquinas	1.2.3.07.05.999	30/06/2022	5369,00	R$ 977,39
01/2017	26822234000108	SALVADOR	84	13	70	BOMBA		1332	Cessão	-12.969.402	-38.512.809	Equipamento para transporte de fluidos	*	150	M3 / H	MOTOBOMBA CENTRIFUGA MARCA KSB MODELO MEGABLOC 100-250F N.º DE SÉRIE BP71311189 DIMENSÃO 30 MCA TAG BAG-S-02 MOTOR 20CV		Tesouro Nacional	Com ou sem aceite formal de transferência de guarda e responsabilidade.	Servível	Bom	Sim	Sim	Móvel	9	Removível	Bens da União - Operação	Máquinas	1.2.3.07.05.999	30/06/2022	5509,00	R$ 993,81
01/2017	26822234000108	SALVADOR	84	13	70	BOMBA		1333	Cessão	-12.969.402	-38.512.809	Equipamento para transporte de fluidos	*	150	M3 / H	MOTOBOMBA CENTRIFUGA MARCA KSB MODELO MEGABLOC 100-250F N.º DE SÉRIE BP71311191 DIMENSÃO 30 MCA TAG BAG-S-R MOTOR 20CV		Tesouro Nacional	Com ou sem aceite formal de transferência de guarda e responsabilidade.	Servível	Bom	Sim	Sim	Móvel	9	Removível	Bens da União - Operação	Máquinas	1.2.3.07.05.999	30/06/2022	5509,00	R$ 993,81
01/2017	26822234000108	SALVADOR	84	13	70	BOMBA		1334	Cessão	-12.969.402	-38.512.809	Equipamento para transporte de fluidos	*	150	M3 / H	MOTOBOMBA CENTRIFUGA MARCA KSB MODELO MEGABLOC 100-250F N.º DE SÉRIE BP71311190 DIMENSÃO 30 MCA TAG BAG-S-01 MOTOR 25CV		Tesouro Nacional	Com ou sem aceite formal de transferência de guarda e responsabilidade.	Servível	Bom	Sim	Sim	Móvel	9	Removível	Bens da União - Operação	Máquinas	1.2.3.07.05.999	30/06/2022	5509,00	R$ 993,81
01/2017	26822234000108	SALVADOR	84	15	10	CONDICIONADOR DE AR		1335	Cessão	-12.969.402	-38.512.809	Aparelhos de ar condicionado	*	48000	BTUS / H	CONDICIONADOR DE AR TIPO SPLIT PISO TETO MARCA CARRIER MODELO 42LSA48226ALB		Tesouro Nacional	Com ou sem aceite formal de transferência de guarda e responsabilidade.	Servível	Bom	Sim	Sim	Móvel	6	Removível	Bens da União - Administração	Máquinas	1.2.3.07.05.999	30/06/2022	2486,00	R$ 405,44

Nº Contrato	CNPJ Empresa	Nome Porto/Porto Organizado	Capítulo	Posição	Subposição	Nome Item	Fornecedor	Nº do Registro Patrimonial	Modalidade de Tombamento	Latitude	Longitude	Destinação	Data de Tombamento	Capacidade	Unidade de Medida	Especificação Técnica	Valor Original de Compra (R$)	Fonte de recurso	Histórico	Situação	Estado de Conservação	Bem da União	Bem Reversível	Natureza	Tempo de Utilização (anos)	Vinculação Contratual	Tipo de Bem	Grupo de bens	Conta Contábil (Plano de Contas Regulatório)	Data da Avaliação	Valor Justo de mercado (R$)	Valor Residual (R$) - unitário [E] { ao final da vida útil}
01/2017	26822234 000108	SALVADOR	84	15	10	CONDICIONA DOR DE AR		1336	Cessão	-12.969.402	-38.512.809	Aparelhos de ar condicionad o	*	48000	BTUS / H	CONDICIONADOR DE AR TIPO SPLIT PISO TETO MARCA CARRIER MODELO 42LSA48226ALB		Tesouro Nacional	Com ou sem aceite formal de transferên cia de guarda e responsab ilidade.	Servível	Bom	Sim	Sim	Móvel	6	Removível	Bens da União - Administr ação	Máquina s	1.2.3.07.05.999	30/06/2022	2486,00	R$ 405,44
01/2017	26822234 000108	SALVADOR	85	35	21	DISJUNTOR		1337	Cessão	-12.969.402	-38.512.809	Equipament o de subestação de média tensão	30/12/2015	17.5 / 630	KV / A	PAINEL DE MÉDIA TENSÃO SM6 MARCA SCHNEIDER ELECTRIC MODELO SM6 N.º DE SÉRIE CA2014W0830024	4.440,58	Tesouro Nacional	Com ou sem aceite formal de transferên cia de guarda e responsab ilidade.	Servível	Bom	Sim	Sim	Móvel	9	Removível	Bens da União - Operação	Máquina s	1.2.3.07.05.999	30/06/2022	181095,00	R$ 1.246,93
01/2017	26822234 000108	SALVADOR	85	02	13	PAINEL DE CONTROLE DO GRUPO GERADOR		1338	Cessão	-12.969.402	-38.512.809	Gerador de energia elétrica	30/12/2015	380 - 420	V	PAINEL DE CONTROLE GRUPO GERADOR COM 2 DISJUNTORES MARCA SCHNEIDER MODELO BLOKSET DIMENSÃO 070X110X210	45.886,12	Tesouro Nacional	Com ou sem aceite formal de transferên cia de guarda e responsab ilidade.	Servível	Bom	Sim	Sim	Móvel	9	Removível	Bens da União - Operação	Máquina s	1.2.3.07.05.999	30/06/2022	39848,00	R$ 4.941,44
01/2017	26822234 000108	SALVADOR	85	37	10	PAINEL ELÉTRICO		1339	Cessão	-12.969.402	-38.512.809	Equipament o de subestação de média tensão	30/12/2015	380 - 420	V	PAINEL DE PROTECAO GERAL COM 1 DISJUNTOR MARCA SCHNEIDER MODELO BLOKSET DIMENSÃO 070X110X210	45.886,12	Tesouro Nacional	Com ou sem aceite formal de transferên cia de guarda e responsab ilidade.	Servível	Bom	Sim	Sim	Móvel	9	Removível	Bens da União - Operação	Máquina s	1.2.3.07.05.999	30/06/2022	39848,00	R$ 4.941,44
01/2017	26822234 000108	SALVADOR	85	37	10	PAINEL ELÉTRICO		1340	Cessão	-12.969.402	-38.512.809	Equipament o de subestação de média tensão	30/12/2015	380 - 420	V	PAINEL GERAL DE BAIXA TENSAO COM 1 DISJUNTOR MARCA SCHNEIDER MODELO BLOKSET DIMENSÃO 070X110X210	45.886,12	Tesouro Nacional	Com ou sem aceite formal de transferên cia de guarda e responsab ilidade.	Servível	Bom	Sim	Sim	Móvel	9	Removível	Bens da União - Operação	Máquina s	1.2.3.07.05.999	30/06/2022	39848,00	R$ 4.941,44
01/2017	26822234 000108	SALVADOR	85	37	10	PAINEL ELÉTRICO		1341	Cessão	-12.969.402	-38.512.809	Aparelhos de ar condicionad o	30/12/2015	380 - 420	V	PAINEL GERAL DOS CONDICIONADORES DE AR MARCA SCHNEIDER MODELO BLOKSET DIMENSÃO 070X110X210	45.886,12	Tesouro Nacional	Com ou sem aceite formal de transferên cia de guarda e responsab ilidade.	Servível	Bom	Sim	Sim	Móvel	9	Removível	Bens da União - Operação	Máquina s	1.2.3.07.05.999	30/06/2022	39848,00	R$ 4.941,44
01/2017	26822234 000108	SALVADOR	85	02	13	GRUPO GERADOR		1342	Cessão	-12.969.402	-38.512.809	Gerador de energia elétrica	30/12/2015	512	KVA	GRUPO GERADOR TRIFASICO A DIESEL MARCA HEIMER MODELO ATED N.º DE SÉRIE 14P0106	248.483,78	Tesouro Nacional	Com ou sem aceite formal de transferên cia de guarda e responsab ilidade.	Servível	Bom	Sim	Sim	Móvel	9	Removível	Bens da União - Operação	Máquina s	1.2.3.07.05.999	30/06/2022	179920,00	R$ 20.944,00

Nº Contrato	CNPJ Empresa	Nome Porto/Porto Organizado	Capítulo	Posição	Subposição	Nome Item	Fornecedor	Nº do Registro Patrimonial	Modalidade de Tombamento	Latitude	Longitude	Destinação	Data de Tombamento	Capacidade	Unidade de Medida	Especificação Técnica	Valor Original de Compra (R$)	Fonte de recurso	Histórico	Situação	Estado de Conservação	Bem da União	Bem Reversível	Natureza	Tempo de Utilização (anos)	Vinculação Contratual	Tipo de Bem	Grupo de bens	Conta Contábil (Plano de Contas Regulatório)	Data da Avaliação	Valor Justo de mercado (R$)	Valor Residual (R$) - unitário [E] { ao final da vida útil}
01/2017	26822234 000108	SALVADOR	85	04	22	TRANSFORM ADOR		1343	Cessão	-12.969.402	-38.512.809	Equipament o de subestação de média tensão	30/12/2015	750	KVA	TRANSFORMADOR DE TENSAO TRIFASICO A SECO MARCA BRUTRAFOS MODELO TTR N.º DE SÉRIE 11259602	47.366,31	Tesouro Nacional	Com ou sem aceite formal de transferên cia de guarda e responsab ilidade.	Servível	Bom	Sim	Sim	Móvel	9	Removível	Bens da União - Operação	Máquina s	1.2.3.07.05.999	30/06/2022	62700,00	R$ 4.681,60
01/2017	26822234 000108	SALVADOR	85	04	22	TRANSFORM ADOR		1344	Cessão	-12.969.402	-38.512.809	Equipament o de subestação de média tensão	30/12/2015	1000	KVA	TRANSFORMADOR DE TENSAO TRIFASICO A SECO MARCA BRUTRAFOS MODELO TTR N.º DE SÉRIE 11259601	60.688,09	Tesouro Nacional	Com ou sem aceite formal de transferên cia de guarda e responsab ilidade.	Servível	Bom	Sim	Sim	Móvel	9	Removível	Bens da União - Operação	Máquina s	1.2.3.07.05.999	30/06/2022	74100,00	R$ 5.585,07
01/2017	26822234 000108	SALVADOR	85	02	13	GRUPO GERADOR		1345	Cessão	-12.969.402	-38.512.809	Gerador de energia elétrica	30/12/2015	512	KVA	GRUPO GERADOR TRIFASICO A DIESEL MARCA HEIMER MODELO ATED N.º DE SÉRIE 14P0102	248.483,78	Tesouro Nacional	Com ou sem aceite formal de transferên cia de guarda e responsab ilidade.	Servível	Bom	Sim	Sim	Móvel	9	Removível	Bens da União - Operação	Máquina s	1.2.3.07.05.999	30/06/2022	179920,00	R$ 20.944,00
01/2017	26822234 000108	SALVADOR	84	71	30	MONITOR	MS MOVEIS E DECORACOE S EIRELI - EPP	1346	Aquisição	-12.969.402	-38.512.809	Equipament os de informática	30/06/2017			MONITOR LED 19.5 POL MARCA LG MODELO 20M37AA-B N.º DE SÉRIE 704SPAE0V600 TAG MON769	410,00	Próprio	Tombado	Servível	Bom	Não	Não	Móvel	5	Removível	Bens próprios - Administr ação	Equipam entos de Informáti ca	1.2.3.01.05.999	30/06/2022	172,00	R$ 0,20
01/2017	26822234 000108	SALVADOR	94	01	30	CADEIRA	MS MOVEIS E DECORACOE S EIRELI - EPP	1347	Aquisição	-12.969.402	-38.512.809	Móveis e Utensílios	03/08/2017			CADEIRA GIRATÓRIA COM ESTR. METÁLICA REV. EM COURVIM PRETO COM BRAÇOS MARCA TOK CHAIR	190,00	Próprio	Tombado	Servível	Regular	Não	Não	Móvel	5	Removível	Bens próprios - Administr ação	Móveis e utensílios	1.2.3.01.05.999	30/06/2022	138,00	R$ 99,94
01/2017	26822234 000108	SALVADOR	94	01	80	BANQUETA	MS MOVEIS E DECORACOE S EIRELI - EPP	1348	Aquisição	-12.969.402	-38.512.809	Móveis e Utensílios	03/08/2017			BANQUETA FIXA DE MADEIRA NATURAL ENVERNIZADA COM ENCOSTO MARCA PIRATINI	0,01	Próprio	Não Tombado	Servível	Bom	Não	Não	Móvel	9	Removível	Bens Próprios - Administr ação	Móveis e utensílios	1.2.3.01.05.999	30/06/2022	87,00	R$ 0,00
01/2017	26822234 000108	SALVADOR	94	01	80	BANQUETA	MS MOVEIS E DECORACOE S EIRELI - EPP	1349	Aquisição	-12.969.402	-38.512.809	Móveis e Utensílios	03/08/2017			BANQUETA FIXA DE MADEIRA NATURAL ENVERNIZADA COM ENCOSTO MARCA PIRATINI	0,01	Próprio	Não Tombado	Servível	Bom	Não	Não	Móvel	9	Removível	Bens Próprios - Administr ação	Móveis e utensílios	1.2.3.01.05.999	30/06/2022	87,00	R$ 0,00
01/2017	26822234 000108	SALVADOR	70	19	90	GUARITA	MS MOVEIS E DECORACOE S EIRELI - EPP	1350	Aquisição	-12.969.402	-38.512.809	Equipament o de segurança	03/08/2017			GUARITA DE VIGILANCIA EM FIBRA DE VIDRO DIMENSÃO 125X125X220	0,01	Próprio	Não Tombado	Servível	Bom	Não	Não	Móvel	8	Removível	Bens Próprios - Administr ação	Equipam entos	1.2.3.01.05.999	30/06/2022	1597,00	R$ 0,00
01/2017	26822234 000108	SALVADOR	94	03	60	BALCÃO	MS MOVEIS E DECORACOE S EIRELI - EPP	1351	Aquisição	-12.969.402	-38.512.809	Móveis e Utensílios	03/08/2017			BALCÃO DE MADEIRA REV. MELAMINICO DIMENSÃO 090X090X105	0,01	Próprio	Não Tombado	Servível	Bom	Não	Não	Móvel	8	Removível	Bens Próprios - Administr ação	Móveis e utensílios	1.2.3.01.05.999	30/06/2022	141,00	R$ 0,00
01/2017	26822234 000108	SALVADOR	94	03	60	BALCÃO	MS MOVEIS E DECORACOE S EIRELI - EPP	1352	Aquisição	-12.969.402	-38.512.809	Móveis e Utensílios	03/08/2017			BALCÃO DE MADEIRA REV. MELAMINICO DIMENSÃO 090X090X105	0,01	Próprio	Não Tombado	Servível	Bom	Não	Não	Móvel	8	Removível	Bens Próprios - Administr ação	Móveis e utensílios	1.2.3.01.05.999	30/06/2022	141,00	R$ 0,00
01/2017	26822234 000108	SALVADOR	94	03	60	BALCÃO	MS MOVEIS E DECORACOE S EIRELI - EPP	1353	Aquisição	-12.969.402	-38.512.809	Móveis e Utensílios	03/08/2017			BALCÃO DE MADEIRA REV. MELAMINICO DIMENSÃO 090X090X105	0,01	Próprio	Não Tombado	Servível	Bom	Não	Não	Móvel	8	Removível	Bens Próprios - Administr ação	Móveis e utensílios	1.2.3.01.05.999	30/06/2022	141,00	R$ 0,00
01/2017	26822234 000108	SALVADOR	94	03	60	BALCÃO	MS MOVEIS E DECORACOE S EIRELI - EPP	1354	Aquisição	-12.969.402	-38.512.809	Móveis e Utensílios	03/08/2017			BALCÃO DE MADEIRA REV. MELAMINICO DIMENSÃO 090X090X105	0,01	Próprio	Não Tombado	Servível	Bom	Não	Não	Móvel	8	Removível	Bens Próprios - Administr ação	Móveis e utensílios	1.2.3.01.05.999	30/06/2022	141,00	R$ 0,00

Nº Contrato	CNPJ Empresa	Nome Porto/Porto Organizado	Capítulo	Posição	Subposição	Nome Item	Fornecedor	Nº do Registro Patrimonial	Modalidade de Tombamento	Latitude	Longitude	Destinação	Data de Tombamento	Capacidade	Unidade de Medida	Especificação Técnica	Valor Original de Compra (R$)	Fonte de recurso	Histórico	Situação	Estado de Conservação	Bem da União	Bem Reversível	Natureza	Tempo de Utilização (anos)	Vinculação Contratual	Tipo de Bem	Grupo de bens	Conta Contábil (Plano de Contas Regulatório)	Data da Avaliação	Valor Justo de mercado (R$)	Valor Residual (R$) - unitário [E] { ao final da vida útil}
01/2017	26822234000108	SALVADOR	94	03	60	BALCÃO	MS MOVEIS E DECORACOES EIRELI - EPP	1355	Aquisição	-12.969.402	-38.512.809	Móveis e Utensílios	03/08/2017			BALCÃO DE MADEIRA REV. MELAMINICO DIMENSÃO 090X090X105	0,01	Próprio	Não Tombado	Servível	Bom	Não	Não	Móvel	8	Removível	Bens Próprios - Administração	Móveis e utensílios	1.2.3.01.05.999	30/06/2022	141,00	R$ 0,00
01/2017	26822234000108	SALVADOR	94	03	60	BALCÃO	MS MOVEIS E DECORACOES EIRELI - EPP	1356	Aquisição	-12.969.402	-38.512.809	Móveis e Utensílios	03/08/2017			BALCÃO DE MADEIRA REV. MELAMINICO DIMENSÃO 090X090X105	0,01	Próprio	Não Tombado	Servível	Bom	Não	Não	Móvel	8	Removível	Bens Próprios - Administração	Móveis e utensílios	1.2.3.01.05.999	30/06/2022	141,00	R$ 0,00
01/2017	26822234000108	SALVADOR	94	03	60	BALCÃO	MS MOVEIS E DECORACOES EIRELI - EPP	1357	Aquisição	-12.969.402	-38.512.809	Móveis e Utensílios	03/08/2017			BALCÃO DE MADEIRA REV. MELAMINICO DIMENSÃO 090X090X105	0,01	Próprio	Não Tombado	Servível	Bom	Não	Não	Móvel	8	Removível	Bens Próprios - Administração	Móveis e utensílios	1.2.3.01.05.999	30/06/2022	141,00	R$ 0,00
01/2017	26822234000108	SALVADOR	94	03	60	BALCÃO	MS MOVEIS E DECORACOES EIRELI - EPP	1358	Aquisição	-12.969.402	-38.512.809	Móveis e Utensílios	03/08/2017			BALCÃO DE MADEIRA REV. MELAMINICO DIMENSÃO 090X090X105	0,01	Próprio	Não Tombado	Servível	Bom	Não	Não	Móvel	8	Removível	Bens Próprios - Administração	Móveis e utensílios	1.2.3.01.05.999	30/06/2022	141,00	R$ 0,00
01/2017	26822234000108	SALVADOR	94	03	60	BALCÃO	MS MOVEIS E DECORACOES EIRELI - EPP	1359	Aquisição	-12.969.402	-38.512.809	Móveis e Utensílios	03/08/2017			BALCÃO DE MADEIRA REV. MELAMINICO DIMENSÃO 090X090X105	0,01	Próprio	Não Tombado	Servível	Bom	Não	Não	Móvel	8	Removível	Bens Próprios - Administração	Móveis e utensílios	1.2.3.01.05.999	30/06/2022	141,00	R$ 0,00
01/2017	26822234000108	SALVADOR	94	03	60	BALCÃO	MS MOVEIS E DECORACOES EIRELI - EPP	1360	Aquisição	-12.969.402	-38.512.809	Móveis e Utensílios	03/08/2017			BALCÃO DE MADEIRA REV. MELAMINICO DIMENSÃO 090X090X105	0,01	Próprio	Não Tombado	Servível	Bom	Não	Não	Móvel	8	Removível	Bens Próprios - Administração	Móveis e utensílios	1.2.3.01.05.999	30/06/2022	141,00	R$ 0,00
01/2017	26822234000108	SALVADOR	84	13	70	SISTEMA DE PRESSURIZAÇÃO		1361	Cessão	-12.969.402	-38.512.809	Equipamento de pressurização	*	16	BAR	SISTEMA DE PRESSURIZACAO MARCA WILO MODELO SIBOOST SMART 3HELIX VE1603 N.º DE SÉRIE 2536338		Tesouro Nacional	Com ou sem aceite formal de transferência de guarda e responsabilidade.	Servível	Bom	Sim	Sim	Móvel	5	Removível	Bens da União - Operação	Máquinas	1.2.3.07.05.999	30/06/2022	32172,00	R$ 7.064,21
01/2017	26822234000108	SALVADOR	84	18	69	BEBEDOURO		1362	Cessão	-12.969.402	-38.512.809	Móveis e Utensílios	30/12/2015			BEBEDOURO DE PRESSÃO EM AÇO INOX COM 2 TORNEIRAS MARCA IBBL MODELO BDF300	2.002,13	Tesouro Nacional	Com ou sem aceite formal de transferência de guarda e responsabilidade.	Servível	Bom	Sim	Sim	Móvel	8	Removível	Bens da União - Administração	Móveis e utensílios	1.2.3.07.05.999	30/06/2022	896,00	R$ 183,68
01/2017	26822234000108	SALVADOR	84	15	10	CONDICIONADOR DE AR		1363	Cessão	-12.969.402	-38.512.809	Aparelhos de ar condicionado	*	25000	BTUS / H	CONDICIONADOR DE AR TIPO CASSETE MARCA CARRIER MODELO 40HK25 N.º DE SÉRIE HK441300025		Tesouro Nacional	Com ou sem aceite formal de transferência de guarda e responsabilidade.	Servível	Bom	Sim	Sim	Móvel	9	Removível	Bens da União - Administração	Máquinas	1.2.3.07.05.999	30/06/2022	930,00	R$ 310,61
01/2017	26822234000108	SALVADOR	84	15	10	CONDICIONADOR DE AR		1364	Cessão	-12.969.402	-38.512.809	Aparelhos de ar condicionado	*	25000	BTUS / H	CONDICIONADOR DE AR TIPO CASSETE MARCA CARRIER MODELO 40HK25 N.º DE SÉRIE HK441300085		Tesouro Nacional	Com ou sem aceite formal de transferência de guarda e responsabilidade.	Servível	Bom	Sim	Sim	Móvel	9	Removível	Bens da União - Administração	Máquinas	1.2.3.07.05.999	30/06/2022	930,00	R$ 310,61

Nº Contrato	CNPJ Empresa	Nome Porto/Porto Organizado	Capítulo	Posição	Subposição	Nome Item	Fornecedor	Nº do Registro Patrimonial	Modalidade de Tombamento	Latitude	Longitude	Destinação	Data de Tombamento	Capacidade	Unidade de Medida	Especificação Técnica	Valor Original de Compra (R$)	Fonte de recurso	Histórico	Situação	Estado de Conservação	Bem da União	Bem Reversível	Natureza	Tempo de Utilização (anos)	Vinculação Contratual	Tipo de Bem	Grupo de bens	Conta Contábil (Plano de Contas Regulatório)	Data da Avaliação	Valor Justo de mercado (R$)	Valor Residual (R$) - unitário [E] { ao final da vida útil}
01/2017	26822234000108	SALVADOR	84	15	10	CONDICIONADOR DE AR		1365	Cessão	-12.969.402	-38.512.809	Aparelhos de ar condicionado	*	25000	BTUS / H	CONDICIONADOR DE AR TIPO CASSETE MARCA CARRIER MODELO 40HK25 N.º DE SÉRIE HK441300103		Tesouro Nacional	Com ou sem aceite formal de transferência de guarda e responsabilidade.	Servível	Bom	Sim	Sim	Móvel	9	Removível	Bens da União - Administração	Máquinas	1.2.3.07.05.999	30/06/2022	930,00	R$ 310,61
01/2017	26822234000108	SALVADOR	94	01	61	CADEIRA	MS MOVEIS E DECORACOES EIRELI - EPP	1366	Aquisição	-12.969.402	-38.512.809	Móveis e Utensílios	12/03/2018			CADEIRA FIXA COM ESTR. METÁLICA, ASSENTO E ENCOSTO EM POLIPROPILENO PRETO MARCA SCAGNELLATO	0,01	Próprio	Não Tombado	Servível	Bom	Não	Não	Móvel	5	Removível	Bens Próprios - Administração	Móveis e utensílios	1.2.3.01.05.999	30/06/2022	150,00	R$ 0,00
01/2017	26822234000108	SALVADOR	94	01	61	CADEIRA	MS MOVEIS E DECORACOES EIRELI - EPP	1367	Aquisição	-12.969.402	-38.512.809	Móveis e Utensílios	12/03/2018			CADEIRA FIXA COM ESTR. METÁLICA, ASSENTO E ENCOSTO EM POLIPROPILENO PRETO MARCA SCAGNELLATO	0,01	Próprio	Não Tombado	Servível	Bom	Não	Não	Móvel	5	Removível	Bens Próprios - Administração	Móveis e utensílios	1.2.3.01.05.999	30/06/2022	150,00	R$ 0,00
01/2017	26822234000108	SALVADOR	94	01	61	CADEIRA	MS MOVEIS E DECORACOES EIRELI - EPP	1368	Aquisição	-12.969.402	-38.512.809	Móveis e Utensílios	12/03/2018			CADEIRA FIXA COM ESTR. METÁLICA, ASSENTO E ENCOSTO EM POLIPROPILENO PRETO MARCA SCAGNELLATO	0,01	Próprio	Não Tombado	Servível	Bom	Não	Não	Móvel	5	Removível	Bens Próprios - Administração	Móveis e utensílios	1.2.3.01.05.999	30/06/2022	150,00	R$ 0,00
01/2017	26822234000108	SALVADOR	94	01	61	CADEIRA	MS MOVEIS E DECORACOES EIRELI - EPP	1369	Aquisição	-12.969.402	-38.512.809	Móveis e Utensílios	12/03/2018			CADEIRA FIXA COM ESTR. METÁLICA, ASSENTO E ENCOSTO EM POLIPROPILENO PRETO MARCA SCAGNELLATO	0,01	Próprio	Não Tombado	Servível	Bom	Não	Não	Móvel	5	Removível	Bens Próprios - Administração	Móveis e utensílios	1.2.3.01.05.999	30/06/2022	150,00	R$ 0,00
01/2017	26822234000108	SALVADOR	94	03	60	BALCÃO	MS MOVEIS E DECORACOES EIRELI - EPP	1370	Aquisição	-12.969.402	-38.512.809	Móveis e Utensílios	03/08/2017			BALCÃO DE MADEIRA REV. MELAMINICO COM RODIZIOS DIMENSÃO 105X080X080	0,01	Próprio	Não Tombado	Servível	Bom	Não	Não	Móvel	8	Removível	Bens Próprios - Administração	Móveis e utensílios	1.2.3.01.05.999	30/06/2022	221,00	R$ 0,00
01/2017	26822234000108	SALVADOR	94	01	61	CADEIRA	MS MOVEIS E DECORACOES EIRELI - EPP	1371	Aquisição	-12.969.402	-38.512.809	Móveis e Utensílios	12/03/2018			CADEIRA FIXA COM ESTR. METÁLICA, ASSENTO E ENCOSTO EM POLIPROPILENO PRETO MARCA SCAGNELLATO	0,01	Próprio	Não Tombado	Servível	Bom	Não	Não	Móvel	5	Removível	Bens Próprios - Administração	Móveis e utensílios	1.2.3.01.05.999	30/06/2022	150,00	R$ 0,00
01/2017	26822234000108	SALVADOR	94	01	61	CADEIRA	MS MOVEIS E DECORACOES EIRELI - EPP	1372	Aquisição	-12.969.402	-38.512.809	Móveis e Utensílios	12/03/2018			CADEIRA FIXA COM ESTR. METÁLICA, ASSENTO E ENCOSTO EM POLIPROPILENO PRETO MARCA SCAGNELLATO	0,01	Próprio	Não Tombado	Servível	Bom	Não	Não	Móvel	5	Removível	Bens Próprios - Administração	Móveis e utensílios	1.2.3.01.05.999	30/06/2022	150,00	R$ 0,00
01/2017	26822234000108	SALVADOR	94	01	61	CADEIRA	MS MOVEIS E DECORACOES EIRELI - EPP	1373	Aquisição	-12.969.402	-38.512.809	Móveis e Utensílios	12/03/2018			CADEIRA FIXA COM ESTR. METÁLICA, ASSENTO E ENCOSTO EM POLIPROPILENO PRETO MARCA SCAGNELLATO	0,01	Próprio	Não Tombado	Servível	Bom	Não	Não	Móvel	5	Removível	Bens Próprios - Administração	Móveis e utensílios	1.2.3.01.05.999	30/06/2022	150,00	R$ 0,00
01/2017	26822234000108	SALVADOR	94	01	61	CADEIRA	MS MOVEIS E DECORACOES EIRELI - EPP	1374	Aquisição	-12.969.402	-38.512.809	Móveis e Utensílios	12/03/2018			CADEIRA FIXA COM ESTR. METÁLICA, ASSENTO E ENCOSTO EM POLIPROPILENO PRETO MARCA SCAGNELLATO	0,01	Próprio	Não Tombado	Servível	Bom	Não	Não	Móvel	5	Removível	Bens Próprios - Administração	Móveis e utensílios	1.2.3.01.05.999	30/06/2022	150,00	R$ 0,00

Nº Contrato	CNPJ Empresa	Nome Porto/Porto Organizado	Capítulo	Posição	Subposição	Nome Item	Fornecedor	Nº do Registro Patrimonial	Modalidade de Tombamento	Latitude	Longitude	Destinação	Data de Tombamento	Capacidade	Unidade de Medida	Especificação Técnica	Valor Original de Compra (R$)	Fonte de recurso	Histórico	Situação	Estado de Conservação	Bem da União	Bem Reversível	Natureza	Tempo de Utilização (anos)	Vinculação Contratual	Tipo de Bem	Grupo de bens	Conta Contábil (Plano de Contas Regulatório)	Data da Avaliação	Valor Justo de mercado (R$)	Valor Residual (R$) - unitário [E] { ao final da vida útil}
01/2017	26822234000108	SALVADOR	94	01	61	CADEIRA	MS MOVEIS E DECORACOES EIRELI - EPP	1375	Aquisição	-12.969.402	-38.512.809	Móveis e Utensílios	12/03/2018			CADEIRA FIXA COM ESTR. METÁLICA, ASSENTO E ENCOSTO EM POLIPROPILENO PRETO MARCA SCAGNELLATO	0,01	Próprio	Não Tombado	Servível	Bom	Não	Não	Móvel	5	Removível	Bens Próprios - Administração	Móveis e utensílios	1.2.3.01.05.999	30/06/2022	150,00	R$ 0,00
01/2017	26822234000108	SALVADOR	94	01	61	CADEIRA	MS MOVEIS E DECORACOES EIRELI - EPP	1376	Aquisição	-12.969.402	-38.512.809	Móveis e Utensílios	12/03/2018			CADEIRA FIXA COM ESTR. METÁLICA, ASSENTO E ENCOSTO EM POLIPROPILENO PRETO MARCA SCAGNELLATO	0,01	Próprio	Não Tombado	Servível	Bom	Não	Não	Móvel	5	Removível	Bens Próprios - Administração	Móveis e utensílios	1.2.3.01.05.999	30/06/2022	150,00	R$ 0,00
01/2017	26822234000108	SALVADOR	94	01	61	CADEIRA	MS MOVEIS E DECORACOES EIRELI - EPP	1377	Aquisição	-12.969.402	-38.512.809	Móveis e Utensílios	12/03/2018			CADEIRA FIXA COM ESTR. METÁLICA, ASSENTO E ENCOSTO EM POLIPROPILENO PRETO MARCA SCAGNELLATO	0,01	Próprio	Não Tombado	Servível	Bom	Não	Não	Móvel	5	Removível	Bens Próprios - Administração	Móveis e utensílios	1.2.3.01.05.999	30/06/2022	150,00	R$ 0,00
01/2017	26822234000108	SALVADOR	94	01	61	CADEIRA	MS MOVEIS E DECORACOES EIRELI - EPP	1378	Aquisição	-12.969.402	-38.512.809	Móveis e Utensílios	12/03/2018			CADEIRA FIXA COM ESTR. METÁLICA, ASSENTO E ENCOSTO EM POLIPROPILENO PRETO MARCA SCAGNELLATO	0,01	Próprio	Não Tombado	Servível	Bom	Não	Não	Móvel	5	Removível	Bens Próprios - Administração	Móveis e utensílios	1.2.3.01.05.999	30/06/2022	150,00	R$ 0,00
01/2017	26822234000108	SALVADOR	94	01	61	CADEIRA	MS MOVEIS E DECORACOES EIRELI - EPP	1379	Aquisição	-12.969.402	-38.512.809	Móveis e Utensílios	12/03/2018			CADEIRA FIXA COM ESTR. METÁLICA, ASSENTO E ENCOSTO EM POLIPROPILENO PRETO MARCA SCAGNELLATO	0,01	Próprio	Não Tombado	Servível	Bom	Não	Não	Móvel	5	Removível	Bens Próprios - Administração	Móveis e utensílios	1.2.3.01.05.999	30/06/2022	150,00	R$ 0,00
01/2017	26822234000108	SALVADOR	94	01	61	CADEIRA	MS MOVEIS E DECORACOES EIRELI - EPP	1380	Aquisição	-12.969.402	-38.512.809	Móveis e Utensílios	12/03/2018			CADEIRA FIXA COM ESTR. METÁLICA, ASSENTO E ENCOSTO EM POLIPROPILENO PRETO MARCA SCAGNELLATO	0,01	Próprio	Não Tombado	Servível	Bom	Não	Não	Móvel	5	Removível	Bens Próprios - Administração	Móveis e utensílios	1.2.3.01.05.999	30/06/2022	150,00	R$ 0,00
01/2017	26822234000108	SALVADOR	94	01	61	CADEIRA	MS MOVEIS E DECORACOES EIRELI - EPP	1381	Aquisição	-12.969.402	-38.512.809	Móveis e Utensílios	12/03/2018			CADEIRA FIXA COM ESTR. METÁLICA, ASSENTO E ENCOSTO EM POLIPROPILENO PRETO MARCA SCAGNELLATO	0,01	Próprio	Não Tombado	Servível	Bom	Não	Não	Móvel	5	Removível	Bens Próprios - Administração	Móveis e utensílios	1.2.3.01.05.999	30/06/2022	150,00	R$ 0,00
01/2017	26822234000108	SALVADOR	94	01	61	CADEIRA	MS MOVEIS E DECORACOES EIRELI - EPP	1382	Aquisição	-12.969.402	-38.512.809	Móveis e Utensílios	12/03/2018			CADEIRA FIXA COM ESTR. METÁLICA, ASSENTO E ENCOSTO EM POLIPROPILENO PRETO MARCA SCAGNELLATO	0,01	Próprio	Não Tombado	Servível	Bom	Não	Não	Móvel	5	Removível	Bens Próprios - Administração	Móveis e utensílios	1.2.3.01.05.999	30/06/2022	150,00	R$ 0,00
01/2017	26822234000108	SALVADOR	94	01	61	CADEIRA	MS MOVEIS E DECORACOES EIRELI - EPP	1383	Aquisição	-12.969.402	-38.512.809	Móveis e Utensílios	12/03/2018			CADEIRA FIXA COM ESTR. METÁLICA, ASSENTO E ENCOSTO EM POLIPROPILENO PRETO MARCA SCAGNELLATO	0,01	Próprio	Não Tombado	Servível	Bom	Não	Não	Móvel	5	Removível	Bens Próprios - Administração	Móveis e utensílios	1.2.3.01.05.999	30/06/2022	150,00	R$ 0,00
01/2017	26822234000108	SALVADOR	94	01	61	CADEIRA	MS MOVEIS E DECORACOES EIRELI - EPP	1384	Aquisição	-12.969.402	-38.512.809	Móveis e Utensílios	12/03/2018			CADEIRA FIXA COM ESTR. METÁLICA, ASSENTO E ENCOSTO EM POLIPROPILENO PRETO MARCA SCAGNELLATO	0,01	Próprio	Não Tombado	Servível	Bom	Não	Não	Móvel	5	Removível	Bens Próprios - Administração	Móveis e utensílios	1.2.3.01.05.999	30/06/2022	150,00	R$ 0,00
01/2017	26822234000108	SALVADOR	94	01	61	CADEIRA	MS MOVEIS E DECORACOES EIRELI - EPP	1385	Aquisição	-12.969.402	-38.512.809	Móveis e Utensílios	12/03/2018			CADEIRA FIXA COM ESTR. METÁLICA, ASSENTO E ENCOSTO EM POLIPROPILENO PRETO MARCA SCAGNELLATO	0,01	Próprio	Não Tombado	Servível	Bom	Não	Não	Móvel	5	Removível	Bens Próprios - Administração	Móveis e utensílios	1.2.3.01.05.999	30/06/2022	150,00	R$ 0,00

Nº Contrato	CNPJ Empresa	Nome Porto/Porto Organizado	Capítulo	Posição	Subposição	Nome Item	Fornecedor	Nº do Registro Patrimonial	Modalidade de Tombamento	Latitude	Longitude	Destinação	Data de Tombamento	Capacidade	Unidade de Medida	Especificação Técnica	Valor Original de Compra (R$)	Fonte de recurso	Histórico	Situação	Estado de Conservação	Bem da União	Bem Reversível	Natureza	Tempo de Utilização (anos)	Vinculação Contratual	Tipo de Bem	Grupo de bens	Conta Contábil (Plano de Contas Regulatório)	Data da Avaliação	Valor Justo de mercado (R$)	Valor Residual (R$) - unitário [E] { ao final da vida útil}
01/2017	26822234000108	SALVADOR	94	01	61	CADEIRA	MS MOVEIS E DECORACOES EIRELI - EPP	1386	Aquisição	-12.969.402	-38.512.809	Móveis e Utensílios	12/03/2018			CADEIRA FIXA COM ESTR. METÁLICA, ASSENTO E ENCOSTO EM POLIPROPILENO PRETO MARCA SCAGNELLATO	0,01	Próprio	Não Tombado	Servível	Bom	Não	Não	Móvel	5	Removível	Bens Próprios - Administração	Móveis e utensílios	1.2.3.01.05.999	30/06/2022	150,00	R$ 0,00
01/2017	26822234000108	SALVADOR	84	19	89	TORRE DE RESFRIAMENTO		1387	Cessão	-12.969.402	-38.512.809	Equipamento para remover calor de fuídos	*	210	M3 / H	TORRE DE RESFRIAMENTO DE AGUA MARCA ALFATERM DIMENSÃO 390X400X530		Tesouro Nacional	Com ou sem aceite formal de transferência de guarda e responsabilidade.	Servível	Bom	Sim	Sim	Móvel	9	Removível	Bens da União - Operação	Máquinas	1.2.3.07.05.999	30/06/2022	56916,00	R$ 8.244,69
01/2017	26822234000108	SALVADOR	94	03	60	BALCÃO	MS MOVEIS E DECORACOES EIRELI - EPP	1388	Aquisição	-12.969.402	-38.512.809	Móveis e Utensílios	03/08/2017			BALCÃO DE MADEIRA REV. MELAMINICO DIMENSÃO 090X090X105	0,01	Próprio	Não Tombado	Servível	Bom	Não	Não	Móvel	8	Removível	Bens Próprios - Administração	Móveis e utensílios	1.2.3.01.05.999	30/06/2022	141,00	R$ 0,00
01/2017	26822234000108	SALVADOR	94	03	60	BALCÃO	MS MOVEIS E DECORACOES EIRELI - EPP	1389	Aquisição	-12.969.402	-38.512.809	Móveis e Utensílios	03/08/2017			BALCÃO DE MADEIRA REV. MELAMINICO DIMENSÃO 090X090X105	0,01	Próprio	Não Tombado	Servível	Bom	Não	Não	Móvel	8	Removível	Bens Próprios - Administração	Móveis e utensílios	1.2.3.01.05.999	30/06/2022	141,00	R$ 0,00
01/2017	26822234000108	SALVADOR	94	03	60	BALCÃO	MS MOVEIS E DECORACOES EIRELI - EPP	1390	Aquisição	-12.969.402	-38.512.809	Móveis e Utensílios	03/08/2017			BALCÃO DE MADEIRA REV. MELAMINICO DIMENSÃO 090X090X105	0,01	Próprio	Não Tombado	Servível	Bom	Não	Não	Móvel	8	Removível	Bens Próprios - Administração	Móveis e utensílios	1.2.3.01.05.999	30/06/2022	141,00	R$ 0,00
01/2017	26822234000108	SALVADOR	94	03	60	BALCÃO	MS MOVEIS E DECORACOES EIRELI - EPP	1391	Aquisição	-12.969.402	-38.512.809	Móveis e Utensílios	03/08/2017			BALCÃO DE MADEIRA REV. MELAMINICO DIMENSÃO 090X090X105	0,01	Próprio	Não Tombado	Servível	Bom	Não	Não	Móvel	8	Removível	Bens Próprios - Administração	Móveis e utensílios	1.2.3.01.05.999	30/06/2022	141,00	R$ 0,00
01/2017	26822234000108	SALVADOR	94	03	60	BALCÃO	MS MOVEIS E DECORACOES EIRELI - EPP	1392	Aquisição	-12.969.402	-38.512.809	Móveis e Utensílios	03/08/2017			BALCÃO DE MADEIRA REV. MELAMINICO DIMENSÃO 090X090X105	0,01	Próprio	Não Tombado	Servível	Bom	Não	Não	Móvel	8	Removível	Bens Próprios - Administração	Móveis e utensílios	1.2.3.01.05.999	30/06/2022	141,00	R$ 0,00
01/2017	26822234000108	SALVADOR	94	03	60	BALCÃO	MS MOVEIS E DECORACOES EIRELI - EPP	1393	Aquisição	-12.969.402	-38.512.809	Móveis e Utensílios	03/08/2017			BALCÃO DE MADEIRA REV. MELAMINICO DIMENSÃO 090X090X105	0,01	Próprio	Não Tombado	Servível	Bom	Não	Não	Móvel	8	Removível	Bens Próprios - Administração	Móveis e utensílios	1.2.3.01.05.999	30/06/2022	141,00	R$ 0,00
01/2017	26822234000108	SALVADOR	94	03	60	BALCÃO	MS MOVEIS E DECORACOES EIRELI - EPP	1394	Aquisição	-12.969.402	-38.512.809	Móveis e Utensílios	03/08/2017			BALCÃO DE MADEIRA REV. MELAMINICO DIMENSÃO 090X090X105	0,01	Próprio	Não Tombado	Servível	Bom	Não	Não	Móvel	8	Removível	Bens Próprios - Administração	Móveis e utensílios	1.2.3.01.05.999	30/06/2022	141,00	R$ 0,00
01/2017	26822234000108	SALVADOR	85	04	40	NOBREAK	MS MOVEIS E DECORACOES EIRELI - EPP	1395	Aquisição	-12.969.402	-38.512.809	Equipamentos de informática	03/08/2017	2200	VA	NO BREAK MARCA SMS MODELO POWER VISION 2200SFX	384,10	Próprio	Tombado	Servível	Bom	Não	Não	Móvel	5	Removível	Bens próprios - Administração	Equipamentos de Informática	1.2.3.01.05.999	30/06/2022	528,00	R$ 12,90
01/2017	26822234000108	SALVADOR	84	73	30	RACK DE INFORMÁTICA	MS MOVEIS E DECORACOES EIRELI - EPP	1396	Aquisição	-12.969.402	-38.512.809	Móveis e Utensílios	03/08/2017			RACK DE INFORMATICA METALICO COM 1 PORTA DIMENSÃO 060X080X215	0,01	Próprio	Não Tombado	Servível	Bom	Não	Não	Móvel	6	Removível	Bens Próprios - Administração	Móveis e utensílios	1.2.3.01.05.999	30/06/2022	1042,00	R$ 0,00
01/2017	26822234000108	SALVADOR	94	01	61	CADEIRA	MS MOVEIS E DECORACOES EIRELI - EPP	1397	Aquisição	-12.969.402	-38.512.809	Móveis e Utensílios	12/03/2018			CADEIRA FIXA COM ESTR. METÁLICA, ASSENTO E ENCOSTO EM POLIPROPILENO PRETO MARCA SCAGNELLATO	0,01	Próprio	Não Tombado	Servível	Bom	Não	Não	Móvel	5	Removível	Bens Próprios - Administração	Móveis e utensílios	1.2.3.01.05.999	30/06/2022	150,00	R$ 0,00

Nº Contrato	CNPJ Empresa	Nome Porto/Porto Organizado	Capítulo	Posição	Subposição	Nome Item	Fornecedor	Nº do Registro Patrimonial	Modalidade de Tombamento	Latitude	Longitude	Destinação	Data de Tombamento	Capacidade	Unidade de Medida	Especificação Técnica	Valor Original de Compra (R$)	Fonte de recurso	Histórico	Situação	Estado de Conservação	Bem da União	Bem Reversível	Natureza	Tempo de Utilização (anos)	Vinculação Contratual	Tipo de Bem	Grupo de bens	Conta Contábil (Plano de Contas Regulatório)	Data da Avaliação	Valor Justo de mercado (R$)	Valor Residual (R$) - unitário [E] { ao final da vida útil}
01/2017	26822234000108	SALVADOR	84	19	89	TORRE DE RESFRIAMENTO		1398	Cessão	-12.969.402	-38.512.809	Equipamento para remover calor de fuídos	*	210	M3 / H	TORRE DE RESFRIAMENTO DE AGUA MARCA ALFATERM N.º DE SÉRIE 1285-1 DIMENSÃO 390X400X530		Tesouro Nacional	Com ou sem aceite formal de transferência de guarda e responsabilidade.	Servível	Bom	Sim	Sim	Móvel	9	Removível	Bens da União - Operação	Máquinas	1.2.3.07.05.999	30/06/2022	56916,00	R$ 8.244,69
01/2017	26822234000108	SALVADOR	85	17	62	ACCESS POINT	MS MOVEIS E DECORACOES EIRELI - EPP	1399	Aquisição	-12.969.402	-38.512.809	Equipamentos de informática	03/08/2017			ACCESS POINT MARCA UBIQUITI MODELO UNIFI PRO N300 N.º DE SÉRIE 1542K44D9E7B41539-KXQ1BY	0,01	Próprio	Não Tombado	Servível	Bom	Não	Não	Móvel	7	Removível	Bens Próprios - Administração	Equipamentos de Informática	1.2.3.01.05.999	30/06/2022	86,00	R$ 0,00
01/2017	26822234000108	SALVADOR	85	17	62	ACCESS POINT	MS MOVEIS E DECORACOES EIRELI - EPP	1400	Aquisição	-12.969.402	-38.512.809	Equipamentos de informática	03/08/2017			ACCESS POINT MARCA UBIQUITI MODELO UNIFI PRO N300 N.º DE SÉRIE 1542K44D9E7B40BF2-SJQZTB	0,01	Próprio	Não Tombado	Servível	Bom	Não	Não	Móvel	7	Removível	Bens Próprios - Administração	Equipamentos de Informática	1.2.3.01.05.999	30/06/2022	86,00	R$ 0,00
01/2017	26822234000108	SALVADOR	85	17	62	ACCESS POINT	MS MOVEIS E DECORACOES EIRELI - EPP	1401	Aquisição	-12.969.402	-38.512.809	Equipamentos de informática	03/08/2017			ACCESS POINT MARCA UBIQUITI MODELO UNIFI PRO N300 N.º DE SÉRIE 1542K44D9E7B41F96-B46CA1	0,01	Próprio	Não Tombado	Servível	Bom	Não	Não	Móvel	7	Removível	Bens Próprios - Administração	Equipamentos de Informática	1.2.3.01.05.999	30/06/2022	86,00	R$ 0,00
01/2017	26822234000108	SALVADOR	94	01	30	CADEIRA	MS MOVEIS E DECORACOES EIRELI - EPP	1402	Aquisição	-12.969.402	-38.512.809	Móveis e Utensílios	03/08/2017			CADEIRA GIRATÓRIA COM ESTR. METÁLICA REV. EM COURVIM PRETO COM BRAÇOS MARCA TOK CHAIR	190,00	Próprio	Tombado	Servível	Regular	Não	Não	Móvel	5	Removível	Bens próprios - Administração	Móveis e utensílios	1.2.3.01.05.999	30/06/2022	138,00	R$ 99,94
01/2017	26822234000108	SALVADOR	94	01	30	CADEIRA	MS MOVEIS E DECORACOES EIRELI - EPP	1403	Aquisição	-12.969.402	-38.512.809	Móveis e Utensílios	03/08/2017			CADEIRA GIRATÓRIA COM ESTR. METÁLICA REV. EM COURVIM PRETO COM BRAÇOS MARCA TOK CHAIR	190,00	Próprio	Tombado	Servível	Regular	Não	Não	Móvel	5	Removível	Bens próprios - Administração	Móveis e utensílios	1.2.3.01.05.999	30/06/2022	138,00	R$ 99,94
01/2017	26822234000108	SALVADOR	84	28	40	ESCADA ROLANTE		1404	Cessão	-12.969.402	-38.512.809	Equipamento de transportar pessoas	30/12/2015			ESCADA ROLANTE COM SENSOR DE MOVIVENTO MARCA SCHINDLER N.º DE SÉRIE 902624	159.800,00	Tesouro Nacional	Com ou sem aceite formal de transferência de guarda e responsabilidade.	Servível	Bom	Sim	Sim	Móvel	8	Removível	Bens da União - Operação	Máquinas	1.2.3.07.05.999	30/06/2022	330000,00	R$ 20.533,33
01/2017	26822234000108	SALVADOR	84	15	10	CONDICIONADOR DE AR		1405	Cessão	-12.969.402	-38.512.809	Aparelhos de ar condicionado	*	24000	BTUS / H	CONDICIONADOR DE AR TIPO SPLIT MARCA LG MODELO TSNC2428RM1		Tesouro Nacional	Com ou sem aceite formal de transferência de guarda e responsabilidade.	Servível	Regular	Sim	Sim	Móvel	10	Removível	Bens da União - Administração	Máquinas	1.2.3.07.05.999	30/06/2022	840,00	R$ 287,47
01/2017	26822234000108	SALVADOR	85	31	10	ALARME		1406	Cessão	-12.969.402	-38.512.809	Equipamento de segurança	30/12/2015			ALARME AUDIO VISUAL PARA PNE - SINALIZADOR SONORO MARCA PLANETA ACESSIVEL	822,01	Tesouro Nacional	Com ou sem aceite formal de transferência de guarda e responsabilidade.	Servível	Bom	Sim	Sim	Móvel	8	Removível	Bens da União - Operação	Equipamentos	1.2.3.07.05.999	30/06/2022	242,00	R$ 0,00

Nº Contrato	CNPJ Empresa	Nome Porto/Porto Organizado	Capítulo	Posição	Subposição	Nome Item	Fornecedor	Nº do Registro Patrimonial	Modalidade de Tombamento	Latitude	Longitude	Destinação	Data de Tombamento	Capacidade	Unidade de Medida	Especificação Técnica	Valor Original de Compra (R$)	Fonte de recurso	Histórico	Situação	Estado de Conservação	Bem da União	Bem Reversível	Natureza	Tempo de Utilização (anos)	Vinculação Contratual	Tipo de Bem	Grupo de bens	Conta Contábil (Plano de Contas Regulatório)	Data da Avaliação	Valor Justo de mercado (R$)	Valor Residual (R$) - unitário [E] { ao final da vida útil}
01/2017	26822234000108	SALVADOR	85	31	10	ALARME		1407	Cessão	-12.969.402	-38.512.809	Equipamento de segurança	30/12/2015			ALARME AUDIO VISUAL PARA PNE - SINALIZADOR SONORO MARCA PLANETA ACESSIVEL	822,01	Tesouro Nacional	Com ou sem aceite formal de transferência de guarda e responsabilidade.	Servível	Bom	Sim	Sim	Móvel	8	Removível	Bens da União - Operação	Equipamentos	1.2.3.07.05.999	30/06/2022	242,00	R$ 0,00
01/2017	26822234000108	SALVADOR	85	31	10	ALARME		1408	Cessão	-12.969.402	-38.512.809	Equipamento de segurança	30/12/2015			ALARME AUDIO VISUAL PARA PNE - SINALIZADOR SONORO MARCA PLANETA ACESSIVEL	822,01	Tesouro Nacional	Com ou sem aceite formal de transferência de guarda e responsabilidade.	Servível	Bom	Sim	Sim	Móvel	8	Removível	Bens da União - Operação	Equipamentos	1.2.3.07.05.999	30/06/2022	242,00	R$ 0,00
01/2017	26822234000108	SALVADOR	85	31	10	ALARME		1409	Cessão	-12.969.402	-38.512.809	Equipamento de segurança	30/12/2015			ALARME AUDIO VISUAL PARA PNE - SINALIZADOR SONORO MARCA PLANETA ACESSIVEL	822,01	Tesouro Nacional	Com ou sem aceite formal de transferência de guarda e responsabilidade.	Servível	Bom	Sim	Sim	Móvel	8	Removível	Bens da União - Operação	Equipamentos	1.2.3.07.05.999	30/06/2022	242,00	R$ 0,00
01/2017	26822234000108	SALVADOR	85	31	10	ALARME		1410	Cessão	-12.969.402	-38.512.809	Equipamento de segurança	30/12/2015			ALARME AUDIO VISUAL PARA PNE - SINALIZADOR SONORO MARCA PLANETA ACESSIVEL	822,01	Tesouro Nacional	Com ou sem aceite formal de transferência de guarda e responsabilidade.	Servível	Bom	Sim	Sim	Móvel	8	Removível	Bens da União - Operação	Equipamentos	1.2.3.07.05.999	30/06/2022	242,00	R$ 0,00
01/2017	26822234000108	SALVADOR	85	31	10	ALARME		1411	Cessão	-12.969.402	-38.512.809	Equipamento de segurança	30/12/2015			ALARME AUDIO VISUAL PARA PNE - SINALIZADOR SONORO MARCA PLANETA ACESSIVEL	822,01	Tesouro Nacional	Com ou sem aceite formal de transferência de guarda e responsabilidade.	Servível	Bom	Sim	Sim	Móvel	8	Removível	Bens da União - Operação	Equipamentos	1.2.3.07.05.999	30/06/2022	242,00	R$ 0,00
01/2017	26822234000108	SALVADOR	85	31	10	ALARME		1412	Cessão	-12.969.402	-38.512.809	Equipamento de segurança	30/12/2015			ALARME AUDIO VISUAL PARA PNE - SINALIZADOR SONORO MARCA PLANETA ACESSIVEL	822,01	Tesouro Nacional	Com ou sem aceite formal de transferência de guarda e responsabilidade.	Servível	Bom	Sim	Sim	Móvel	8	Removível	Bens da União - Operação	Equipamentos	1.2.3.07.05.999	30/06/2022	242,00	R$ 0,00
01/2017	26822234000108	SALVADOR	85	31	10	ALARME		1413	Cessão	-12.969.402	-38.512.809	Equipamento de segurança	30/12/2015			ALARME AUDIO VISUAL PARA PNE - SINALIZADOR SONORO MARCA PLANETA ACESSIVEL	822,01	Tesouro Nacional	Com ou sem aceite formal de transferência de guarda e responsabilidade.	Servível	Bom	Sim	Sim	Móvel	8	Removível	Bens da União - Operação	Equipamentos	1.2.3.07.05.999	30/06/2022	242,00	R$ 0,00

Nº Contrato	CNPJ Empresa	Nome Porto/Porto Organizado	Capítulo	Posição	Subposição	Nome Item	Fornecedor	Nº do Registro Patrimonial	Modalidade de Tombamento	Latitude	Longitude	Destinação	Data de Tombamento	Capacidade	Unidade de Medida	Especificação Técnica	Valor Original de Compra (R$)	Fonte de recurso	Histórico	Situação	Estado de Conservação	Bem da União	Bem Reversível	Natureza	Tempo de Utilização (anos)	Vinculação Contratual	Tipo de Bem	Grupo de bens	Conta Contábil (Plano de Contas Regulatório)	Data da Avaliação	Valor Justo de mercado (R$)	Valor Residual (R$) - unitário [E] { ao final da vida útil}
01/2017	26822234000108	SALVADOR	85	31	10	SISTEMA DE ALARME		1414	Cessão	-12.969.402	-38.512.809	Equipamento de segurança	*			SISTEMA DE ALARME PARA 21 PONTOS MARCA BETTA		Tesouro Nacional	Com ou sem aceite formal de transferência de guarda e responsabilidade.	Servível	Bom	Sim	Sim	Móvel	5	Removível	Bens da União - Administração	Equipamentos	1.2.3.07.05.999	30/06/2022	1078,00	R$ 0,00
01/2017	26822234000108	SALVADOR	94	03	30	ARMARIO	CADEIRA CHIC COMERCIO DE MOVEIS PARA ESCRITORIO EIRELI -	1505	Aquisição	-12.969.402	-38.512.809	Móveis e Utensílios	09/01/2020			ARMARIO BAIXO MARCA PANDIN	312,88	Próprio	Tombado	Servível	Excelente	Não	Não	Móvel	3	Removível	Bens Próprios - Administração	Móveis e utensílios	1.2.3.01.05.999	30/06/2022	302,00	R$ 237,46
01/2017	26822234000108	SALVADOR	94	03	30	ARMARIO	CADEIRA CHIC COMERCIO DE MOVEIS PARA ESCRITORIO EIRELI	1506	Aquisição	-12.969.402	-38.512.809	Móveis e Utensílios	09/01/2020			ARMARIO ALTO MARCA PANDIN	562,12	Próprio	Tombado	Servível	Excelente	Não	Não	Móvel	3	Removível	Bens Próprios - Administração	Móveis e utensílios	1.2.3.01.05.999	30/06/2022	530,00	R$ 421,72
01/2017	26822234000108	SALVADOR	94	01	80	LONGARINA		11459	Cessão	-12.969.402	-38.512.809	Móveis e Utensílios	31/10/2017			LONGARINA METÁLICA EM POLIPROPILENO AZUL COM 3 LUGARES MARCA REALPLAST		Tesouro Nacional	Com ou sem aceite formal de transferência de guarda e responsabilidade.	Servível	Bom	Sim	Sim	Móvel	6	Removível	Bens da União - Administração	Móveis e utensílios	1.2.3.07.05.999	30/06/2022	197,00	R$ 26,13
01/2017	26822234000108	SALVADOR	94	01	80	LONGARINA		11460	Cessão	-12.969.402	-38.512.809	Móveis e Utensílios	31/10/2017			LONGARINA METÁLICA EM POLIPROPILENO AZUL COM 3 LUGARES MARCA REALPLAST		Tesouro Nacional	Com ou sem aceite formal de transferência de guarda e responsabilidade.	Servível	Bom	Sim	Sim	Móvel	6	Removível	Bens da União - Administração	Móveis e utensílios	1.2.3.07.05.999	30/06/2022	197,00	R$ 26,13
01/2017	26822234000108	SALVADOR	94	01	80	LONGARINA		11463	Cessão	-12.969.402	-38.512.809	Móveis e Utensílios	31/10/2017			LONGARINA METÁLICA EM POLIPROPILENO AZUL COM 3 LUGARES MARCA REALPLAST		Tesouro Nacional	Com ou sem aceite formal de transferência de guarda e responsabilidade.	Servível	Bom	Sim	Sim	Móvel	6	Removível	Bens da União - Administração	Móveis e utensílios	1.2.3.07.05.999	30/06/2022	197,00	R$ 26,13
01/2017	26822234000108	SALVADOR	94	01	80	LONGARINA		11464	Cessão	-12.969.402	-38.512.809	Móveis e Utensílios	31/10/2017			LONGARINA METÁLICA EM POLIPROPILENO AZUL COM 3 LUGARES MARCA REALPLAST		Tesouro Nacional	Com ou sem aceite formal de transferência de guarda e responsabilidade.	Servível	Bom	Sim	Sim	Móvel	6	Removível	Bens da União - Administração	Móveis e utensílios	1.2.3.07.05.999	30/06/2022	197,00	R$ 26,13
01/2017	26822234000108	SALVADOR	94	01	80	LONGARINA		11465	Cessão	-12.969.402	-38.512.809	Móveis e Utensílios	31/10/2017			LONGARINA METÁLICA EM POLIPROPILENO AZUL COM 3 LUGARES MARCA REALPLAST		Tesouro Nacional	Com ou sem aceite formal de transferência de guarda e responsabilidade.	Servível	Bom	Sim	Sim	Móvel	6	Removível	Bens da União - Administração	Móveis e utensílios	1.2.3.07.05.999	30/06/2022	197,00	R$ 26,13

Nº Contrato	CNPJ Empresa	Nome Porto/Porto Organizado	Capítulo	Posição	Subposição	Nome Item	Fornecedor	Nº do Registro Patrimonial	Modalidade de Tombamento	Latitude	Longitude	Destinação	Data de Tombamento	Capacidade	Unidade de Medida	Especificação Técnica	Valor Original de Compra (R$)	Fonte de recurso	Histórico	Situação	Estado de Conservação	Bem da União	Bem Reversível	Natureza	Tempo de Utilização (anos)	Vinculação Contratual	Tipo de Bem	Grupo de bens	Conta Contábil (Plano de Contas Regulatório)	Data da Avaliação	Valor Justo de mercado (R$)	Valor Residual (R$) - unitário [E] { ao final da vida útil}
01/2017	26822234000108	SALVADOR	94	01	80	LONGARINA		11466	Cessão	-12.969.402	-38.512.809	Móveis e Utensílios	31/10/2017			LONGARINA METÁLICA EM POLIPROPILENO AZUL COM 3 LUGARES MARCA REALPLAST		Tesouro Nacional	Com ou sem aceite formal de transferência de guarda e responsabilidade.	Servível	Bom	Sim	Sim	Móvel	6	Removível	Bens da União - Administração	Móveis e utensílios	1.2.3.07.05.999	30/06/2022	197,00	R$ 26,13
01/2017	26822234000108	SALVADOR	94	01	80	LONGARINA		11467	Cessão	-12.969.402	-38.512.809	Móveis e Utensílios	31/10/2017			LONGARINA METÁLICA EM POLIPROPILENO AZUL COM 3 LUGARES MARCA REALPLAST		Tesouro Nacional	Com ou sem aceite formal de transferência de guarda e responsabilidade.	Servível	Bom	Sim	Sim	Móvel	6	Removível	Bens da União - Administração	Móveis e utensílios	1.2.3.07.05.999	30/06/2022	197,00	R$ 26,13
01/2017	26822234000108	SALVADOR	94	01	80	LONGARINA		11468	Cessão	-12.969.402	-38.512.809	Móveis e Utensílios	31/10/2017			LONGARINA METÁLICA EM POLIPROPILENO AZUL COM 3 LUGARES MARCA REALPLAST		Tesouro Nacional	Com ou sem aceite formal de transferência de guarda e responsabilidade.	Servível	Bom	Sim	Sim	Móvel	6	Removível	Bens da União - Administração	Móveis e utensílios	1.2.3.07.05.999	30/06/2022	197,00	R$ 26,13
01/2017	26822234000108	SALVADOR	94	01	80	LONGARINA		11469	Cessão	-12.969.402	-38.512.809	Móveis e Utensílios	31/10/2017			LONGARINA METÁLICA EM POLIPROPILENO AZUL COM 3 LUGARES MARCA REALPLAST		Tesouro Nacional	Com ou sem aceite formal de transferência de guarda e responsabilidade.	Servível	Bom	Sim	Sim	Móvel	6	Removível	Bens da União - Administração	Móveis e utensílios	1.2.3.07.05.999	30/06/2022	197,00	R$ 26,13
01/2017	26822234000108	SALVADOR	94	01	80	LONGARINA		11470	Cessão	-12.969.402	-38.512.809	Móveis e Utensílios	31/10/2017			LONGARINA METÁLICA EM POLIPROPILENO AZUL COM 3 LUGARES MARCA REALPLAST		Tesouro Nacional	Com ou sem aceite formal de transferência de guarda e responsabilidade.	Servível	Bom	Sim	Sim	Móvel	6	Removível	Bens da União - Administração	Móveis e utensílios	1.2.3.07.05.999	30/06/2022	197,00	R$ 26,13
01/2017	26822234000108	SALVADOR	94	01	80	LONGARINA		11471	Cessão	-12.969.402	-38.512.809	Móveis e Utensílios	31/10/2017			LONGARINA METÁLICA EM POLIPROPILENO AZUL COM 3 LUGARES MARCA REALPLAST		Tesouro Nacional	Com ou sem aceite formal de transferência de guarda e responsabilidade.	Servível	Bom	Sim	Sim	Móvel	6	Removível	Bens da União - Administração	Móveis e utensílios	1.2.3.07.05.999	30/06/2022	197,00	R$ 26,13
01/2017	26822234000108	SALVADOR	94	01	80	LONGARINA		11472	Cessão	-12.969.402	-38.512.809	Móveis e Utensílios	31/10/2017			LONGARINA METÁLICA EM POLIPROPILENO AZUL COM 3 LUGARES MARCA REALPLAST		Tesouro Nacional	Com ou sem aceite formal de transferência de guarda e responsabilidade.	Servível	Bom	Sim	Sim	Móvel	6	Removível	Bens da União - Administração	Móveis e utensílios	1.2.3.07.05.999	30/06/2022	197,00	R$ 26,13

Nº Contrato	CNPJ Empresa	Nome Porto/Porto Organizado	Capítulo	Posição	Subposição	Nome Item	Fornecedor	Nº do Registro Patrimonial	Modalidade de Tombamento	Latitude	Longitude	Destinação	Data de Tombamento	Capacidade	Unidade de Medida	Especificação Técnica	Valor Original de Compra (R$)	Fonte de recurso	Histórico	Situação	Estado de Conservação	Bem da União	Bem Reversível	Natureza	Tempo de Utilização (anos)	Vinculação Contratual	Tipo de Bem	Grupo de bens	Conta Contábil (Plano de Contas Regulatório)	Data da Avaliação	Valor Justo de mercado (R$)	Valor Residual (R$) - unitário [E] { ao final da vida útil}
01/2017	26822234 000108	SALVADOR	94	01	80	LONGARINA		11473	Cessão	-12.969.402	-38.512.809	Móveis e Utensílios	31/10/2017			LONGARINA METÁLICA EM POLIPROPILENO AZUL COM 3 LUGARES MARCA REALPLAST		Tesouro Nacional	Com ou sem aceite formal de transferência de guarda e responsabilidade.	Servível	Bom	Sim	Sim	Móvel	6	Removível	Bens da União - Administração	Móveis e utensílios	1.2.3.07.05.999	30/06/2022	197,00	R$ 26,13
01/2017	26822234 000108	SALVADOR	94	01	30	CADEIRA		12525	Cessão	-12.969.402	-38.512.809	Móveis e Utensílios	*			CADEIRA GIRATÓRIA COM ESTR. METÁLICA REV. EM TECIDO PRETO COM BRAÇOS MARCA MARTIFLEX		Tesouro Nacional	Com ou sem aceite formal de transferência de guarda e responsabilidade.	Servível	Bom	Sim	Sim	Móvel	6	Removível	Bens da União - Administração	Móveis e utensílios	1.2.3.07.05.999	30/06/2022	193,00	R$ 15,68
01/2017	26822234 000108	SALVADOR	94	01	30	CADEIRA	MS MOVEIS E DECORACOES EIRELI - EPP	12528	Aquisição	-12.969.402	-38.512.809	Móveis e Utensílios	31/10/2017			CADEIRA GIRATÓRIA COM ESTR. METÁLICA REV. EM TECIDO PRETO COM BRAÇOS MARCA MARTIFLEX	0,01	Próprio	Não Tombado	Servível	Bom	Não	Não	Móvel	6	Removível	Bens Próprios - Administração	Móveis e utensílios	1.2.3.01.05.999	30/06/2022	211,00	R$ 0,00
01/2017	26822234 000108	SALVADOR	94	01	30	CADEIRA		12530	Cessão	-12.969.402	-38.512.809	Móveis e Utensílios	*			CADEIRA GIRATÓRIA COM ESTR. METÁLICA REV. EM TECIDO PRETO COM BRAÇOS MARCA MARTIFLEX		Tesouro Nacional	Com ou sem aceite formal de transferência de guarda e responsabilidade.	Servível	Bom	Sim	Sim	Móvel	6	Removível	Bens da União - Administração	Móveis e utensílios	1.2.3.07.05.999	30/06/2022	193,00	R$ 15,68
01/2017	26822234 000108	SALVADOR	94	01	30	CADEIRA		12537	Cessão	-12.969.402	-38.512.809	Móveis e Utensílios	*			CADEIRA GIRATÓRIA COM ESTR. METÁLICA REV. EM TECIDO PRETO COM BRAÇOS MARCA MARTIFLEX		Tesouro Nacional	Com ou sem aceite formal de transferência de guarda e responsabilidade.	Servível	Bom	Sim	Sim	Móvel	6	Removível	Bens da União - Administração	Móveis e utensílios	1.2.3.07.05.999	30/06/2022	193,00	R$ 15,68
01/2017	26822234 000108	SALVADOR	94	01	61	CADEIRA		12548	Cessão	-12.969.402	-38.512.809	Móveis e Utensílios	*			CADEIRA FIXA COM ESTR. METÁLICA REV. EM TECIDO PRETO MARCA MARTIFLEX		Tesouro Nacional	Com ou sem aceite formal de transferência de guarda e responsabilidade.	Servível	Bom	Sim	Sim	Móvel	6	Removível	Bens da União - Administração	Móveis e utensílios	1.2.3.07.05.999	30/06/2022	71,00	R$ 10,45
01/2017	26822234 000108	SALVADOR	94	01	61	CADEIRA		12551	Cessão	-12.969.402	-38.512.809	Móveis e Utensílios	*			CADEIRA FIXA COM ESTR. METÁLICA REV. EM TECIDO PRETO MARCA MARTIFLEX		Tesouro Nacional	Com ou sem aceite formal de transferência de guarda e responsabilidade.	Servível	Bom	Sim	Sim	Móvel	6	Removível	Bens da União - Administração	Móveis e utensílios	1.2.3.07.05.999	30/06/2022	71,00	R$ 10,45
01/2017	26822234 000108	SALVADOR	94	01	61	CADEIRA		12552	Cessão	-12.969.402	-38.512.809	Móveis e Utensílios	*			CADEIRA FIXA COM ESTR. METÁLICA REV. EM TECIDO PRETO MARCA MARTIFLEX		Tesouro Nacional	Com ou sem aceite formal de transferência de guarda e responsabilidade.	Servível	Bom	Sim	Sim	Móvel	6	Removível	Bens da União - Administração	Móveis e utensílios	1.2.3.07.05.999	30/06/2022	71,00	R$ 10,45

Nº Contrato	CNPJ Empresa	Nome Porto/Porto Organizado	Capítulo	Posição	Subposição	Nome Item	Fornecedor	Nº do Registro Patrimonial	Modalidade de Tombamento	Latitude	Longitude	Destinação	Data de Tombamento	Capacidade	Unidade de Medida	Especificação Técnica	Valor Original de Compra (R$)	Fonte de recurso	Histórico	Situação	Estado de Conservação	Bem da União	Bem Reversível	Natureza	Tempo de Utilização (anos)	Vinculação Contratual	Tipo de Bem	Grupo de bens	Conta Contábil (Plano de Contas Regulatório)	Data da Avaliação	Valor Justo de mercado (R$)	Valor Residual (R$) - unitário [E] { ao final da vida útil}
01/2017	26822234000108	SALVADOR	94	03	30	ESTAÇÃO DE TRABALHO		12554	Cessão	-12.969.402	-38.512.809	Móveis e Utensílios	05/04/2018			ESTAÇÃO DE TRABALHO EM MADEIRA REV. MELAMINICO COM ESTR. METÁLICA PARA TELEMARKETING MARCA PANDIN DIMENSÃO 100X060X120	803,74	Próprio	Tombado	Servível	Bom	Não	Não	Móvel	5	Removível	Bens Próprios - Administração	Móveis e utensílios	1.2.3.01.05.999	30/06/2022	281,00	R$ 468,74
01/2017	26822234000108	SALVADOR	94	03	30	ESTAÇÃO DE TRABALHO		12555	Cessão	-12.969.402	-38.512.809	Móveis e Utensílios	05/04/2018			ESTAÇÃO DE TRABALHO EM MADEIRA REV. MELAMINICO COM ESTR. METÁLICA PARA TELEMARKETING MARCA PANDIN DIMENSÃO 100X060X120	803,74	Próprio	Tombado	Servível	Bom	Não	Não	Móvel	5	Removível	Bens Próprios - Administração	Móveis e utensílios	1.2.3.01.05.999	30/06/2022	281,00	R$ 468,74
01/2017	26822234000108	SALVADOR	94	03	30	ESTAÇÃO DE TRABALHO		12556	Cessão	-12.969.402	-38.512.809	Móveis e Utensílios	05/04/2018			ESTAÇÃO DE TRABALHO EM MADEIRA REV. MELAMINICO COM ESTR. METÁLICA PARA TELEMARKETING MARCA PANDIN DIMENSÃO 100X060X120	803,74	Próprio	Tombado	Servível	Bom	Não	Não	Móvel	5	Removível	Bens Próprios - Administração	Móveis e utensílios	1.2.3.01.05.999	30/06/2022	281,00	R$ 468,74
01/2017	26822234000108	SALVADOR	94	03	30	MESA		12557	Cessão	-12.969.402	-38.512.809	Móveis e Utensílios	*			MESA DE MADEIRA REV. MELAMINICO COM ESTR. METÁLICA E 2 GAVETAS DIMENSÃO 090X065X075		Tesouro Nacional	Com ou sem aceite formal de transferência de guarda e responsabilidade.	Servível	Bom	Sim	Sim	Móvel	9	Removível	Bens da União - Administração	Móveis e utensílios	1.2.3.07.05.999	30/06/2022	71,00	R$ 22,40
01/2017	26822234000108	SALVADOR	94	03	30	MESA		12558	Cessão	-12.969.402	-38.512.809	Móveis e Utensílios	*			MESA DE MADEIRA REV. MELAMINICO COM ESTR. METÁLICA E 2 GAVETAS DIMENSÃO 090X065X075		Tesouro Nacional	Com ou sem aceite formal de transferência de guarda e responsabilidade.	Servível	Bom	Sim	Sim	Móvel	9	Removível	Bens da União - Administração	Móveis e utensílios	1.2.3.07.05.999	30/06/2022	71,00	R$ 22,40
01/2017	26822234000108	SALVADOR	94	03	30	MESA		12559	Cessão	-12.969.402	-38.512.809	Móveis e Utensílios	*			MESA DE MADEIRA REV. MELAMINICO COM ESTR. METÁLICA E 2 GAVETAS DIMENSÃO 090X065X075		Tesouro Nacional	Com ou sem aceite formal de transferência de guarda e responsabilidade.	Servível	Bom	Sim	Sim	Móvel	9	Removível	Bens da União - Administração	Móveis e utensílios	1.2.3.07.05.999	30/06/2022	71,00	R$ 22,40
01/2017	26822234000108	SALVADOR	94	03	30	MESA	MS MOVEIS E DECORACOES EIRELI - EPP	12561	Aquisição	-12.969.402	-38.512.809	Móveis e Utensílios	05/04/2018			MESA DE MADEIRA REV. MELAMINICO COM ESTR. METÁLICA E 2 GAVETAS DIMENSÃO 140X065X075	447,83	Próprio	Tombado	Servível	Bom	Não	Não	Móvel	5	Removível	Bens próprios - Administração	Móveis e utensílios	1.2.3.01.05.999	30/06/2022	279,00	R$ 261,33
01/2017	26822234000108	SALVADOR	85	04	40	NOBREAK	SOCICAM ADMINISTRACAO PROJETOS E REPRESE	12572	Aquisição	-12.969.402	-38.512.809	Equipamentos de informática	03/08/2017	2200	VA	NO BREAK MARCA SMS MODELO POWER VISION 2200SFX N.º DE SÉRIE 277360002441	0,01	Próprio	Não Tombado	Servível	Bom	Não	Não	Móvel	5	Removível	Bens Próprios - Administração	Equipamentos de Informática	1.2.3.01.05.999	30/06/2022	528,00	R$ 0,00

Nº Contrato	CNPJ Empresa	Nome Porto/Porto Organizado	Capítulo	Posição	Subposição	Nome Item	Fornecedor	Nº do Registro Patrimonial	Modalidade de Tombamento	Latitude	Longitude	Destinação	Data de Tombamento	Capacidade	Unidade de Medida	Especificação Técnica	Valor Original de Compra (R$)	Fonte de recurso	Histórico	Situação	Estado de Conservação	Bem da União	Bem Reversível	Natureza	Tempo de Utilização (anos)	Vinculação Contratual	Tipo de Bem	Grupo de bens	Conta Contábil (Plano de Contas Regulatório)	Data da Avaliação	Valor Justo de mercado (R$)	Valor Residual (R$) - unitário [E] { ao final da vida útil}
01/2017	26822234000108	SALVADOR	84	43	32	IMPRESSORA		12609	Cessão	-12.969.402	-38.512.809	Equipamentos de informática	*			IMPRESSORA LASER MARCA HP MODELO LASERJET PRO 400 M401N N.º DE SÉRIE BRDSG9LSV0	0,01	Próprio	Tombado, porém inexistente ou não localizado	Servível	Bom	Não	Não	Móvel	5	Removível	Bens Próprios - Administração	Equipamentos de Informática	1.2.3.01.05.999	30/06/2022	264,00	R$ 0,01
01/2017	26822234000108	SALVADOR	84	43	32	IMPRESSORA		12611	Cessão	-12.969.402	-38.512.809	Equipamentos de informática	*			IMPRESSORA LASER MARCA HP MODELO LASERJET PRO 400 M401N N.º DE SÉRIE BRDSG8QSLK	0,01	Próprio	Tombado, porém inexistente ou não localizado	Servível	Bom	Não	Não	Móvel	5	Removível	Bens Próprios - Administração	Equipamentos de Informática	1.2.3.01.05.999	30/06/2022	264,00	R$ 0,01
01/2017	26822234000108	SALVADOR	87	16	80	CARRINHO		12613	Cessão	-12.969.402	-38.512.809	Carro para transporte de bagagens	*	250	KG	CARRINHO DE BAGAGEM EM AÇO ZINCADO MARCA IDECAR MODELO IDN502 DIMENSÃO 920X570X1080 MM		Tesouro Nacional	Com ou sem aceite formal de transferência de guarda e responsabilidade.	Servível	Bom	Sim	Sim	Móvel	9	Removível	Bens da União - Administração	Móveis e utensílios	1.2.3.07.05.999	30/06/2022	187,00	R$ 47,79
01/2017	26822234000108	SALVADOR	87	16	80	CARRINHO		12614	Cessão	-12.969.402	-38.512.809	Carro para transporte de bagagens	*	250	KG	CARRINHO DE BAGAGEM EM AÇO ZINCADO MARCA IDECAR MODELO IDN502 DIMENSÃO 920X570X1080 MM		Tesouro Nacional	Com ou sem aceite formal de transferência de guarda e responsabilidade.	Servível	Bom	Sim	Sim	Móvel	9	Removível	Bens da União - Administração	Móveis e utensílios	1.2.3.07.05.999	30/06/2022	187,00	R$ 47,79
01/2017	26822234000108	SALVADOR	87	16	80	CARRINHO		12615	Cessão	-12.969.402	-38.512.809	Carro para transporte de bagagens	*	250	KG	CARRINHO DE BAGAGEM EM AÇO ZINCADO MARCA IDECAR MODELO IDN502 DIMENSÃO 920X570X1080 MM		Tesouro Nacional	Com ou sem aceite formal de transferência de guarda e responsabilidade.	Servível	Bom	Sim	Sim	Móvel	9	Removível	Bens da União - Administração	Móveis e utensílios	1.2.3.07.05.999	30/06/2022	187,00	R$ 47,79
01/2017	26822234000108	SALVADOR	87	16	80	CARRINHO		12616	Cessão	-12.969.402	-38.512.809	Carro para transporte de bagagens	*	250	KG	CARRINHO DE BAGAGEM EM AÇO ZINCADO MARCA IDECAR MODELO IDN502 DIMENSÃO 920X570X1080 MM		Tesouro Nacional	Com ou sem aceite formal de transferência de guarda e responsabilidade.	Servível	Bom	Sim	Sim	Móvel	9	Removível	Bens da União - Administração	Móveis e utensílios	1.2.3.07.05.999	30/06/2022	187,00	R$ 47,79
01/2017	26822234000108	SALVADOR	87	16	80	CARRINHO		12617	Cessão	-12.969.402	-38.512.809	Carro para transporte de bagagens	*	250	KG	CARRINHO DE BAGAGEM EM AÇO ZINCADO MARCA IDECAR MODELO IDN502 DIMENSÃO 920X570X1080 MM		Tesouro Nacional	Com ou sem aceite formal de transferência de guarda e responsabilidade.	Servível	Bom	Sim	Sim	Móvel	9	Removível	Bens da União - Administração	Móveis e utensílios	1.2.3.07.05.999	30/06/2022	187,00	R$ 47,79
01/2017	26822234000108	SALVADOR	87	16	80	CARRINHO		12618	Cessão	-12.969.402	-38.512.809	Carro para transporte de bagagens	*	250	KG	CARRINHO DE BAGAGEM EM AÇO ZINCADO MARCA IDECAR MODELO IDN502 DIMENSÃO 920X570X1080 MM		Tesouro Nacional	Com ou sem aceite formal de transferência de guarda e responsabilidade.	Servível	Bom	Sim	Sim	Móvel	9	Removível	Bens da União - Administração	Móveis e utensílios	1.2.3.07.05.999	30/06/2022	187,00	R$ 47,79

Nº Contrato	CNPJ Empresa	Nome Porto/Porto Organizado	Capítulo	Posição	Subposição	Nome Item	Fornecedor	Nº do Registro Patrimonial	Modalidade de Tombamento	Latitude	Longitude	Destinação	Data de Tombamento	Capacidade	Unidade de Medida	Especificação Técnica	Valor Original de Compra (R$)	Fonte de recurso	Histórico	Situação	Estado de Conservação	Bem da União	Bem Reversível	Natureza	Tempo de Utilização (anos)	Vinculação Contratual	Tipo de Bem	Grupo de bens	Conta Contábil (Plano de Contas Regulatório)	Data da Avaliação	Valor Justo de mercado (R$)	Valor Residual (R$) - unitário [E] { ao final da vida útil}
01/2017	26822234000108	SALVADOR	87	16	80	CARRINHO		12619	Cessão	-12.969.402	-38.512.809	Carro para transporte de bagagens	*	250	KG	CARRINHO DE BAGAGEM EM AÇO ZINCADO MARCA IDECAR MODELO IDN502 DIMENSÃO 920X570X1080 MM		Tesouro Nacional	Com ou sem aceite formal de transferência de guarda e responsabilidade.	Servível	Bom	Sim	Sim	Móvel	9	Removível	Bens da União - Administração	Móveis e utensílios	1.2.3.07.05.999	30/06/2022	187,00	R$ 47,79
01/2017	26822234000108	SALVADOR	87	16	80	CARRINHO		12620	Cessão	-12.969.402	-38.512.809	Carro para transporte de bagagens	*	250	KG	CARRINHO DE BAGAGEM EM AÇO ZINCADO MARCA IDECAR MODELO IDN502 DIMENSÃO 920X570X1080 MM		Tesouro Nacional	Com ou sem aceite formal de transferência de guarda e responsabilidade.	Servível	Bom	Sim	Sim	Móvel	9	Removível	Bens da União - Administração	Móveis e utensílios	1.2.3.07.05.999	30/06/2022	187,00	R$ 47,79
01/2017	26822234000108	SALVADOR	87	16	80	CARRINHO		12621	Cessão	-12.969.402	-38.512.809	Carro para transporte de bagagens	*	250	KG	CARRINHO DE BAGAGEM EM AÇO ZINCADO MARCA IDECAR MODELO IDN502 DIMENSÃO 920X570X1080 MM		Tesouro Nacional	Com ou sem aceite formal de transferência de guarda e responsabilidade.	Servível	Bom	Sim	Sim	Móvel	9	Removível	Bens da União - Administração	Móveis e utensílios	1.2.3.07.05.999	30/06/2022	187,00	R$ 47,79
01/2017	26822234000108	SALVADOR	87	16	80	CARRINHO		12622	Cessão	-12.969.402	-38.512.809	Carro para transporte de bagagens	*	250	KG	CARRINHO DE BAGAGEM EM AÇO ZINCADO MARCA IDECAR MODELO IDN502 DIMENSÃO 920X570X1080 MM		Tesouro Nacional	Com ou sem aceite formal de transferência de guarda e responsabilidade.	Servível	Bom	Sim	Sim	Móvel	9	Removível	Bens da União - Administração	Móveis e utensílios	1.2.3.07.05.999	30/06/2022	187,00	R$ 47,79
01/2017	26822234000108	SALVADOR	87	16	80	CARRINHO		12623	Cessão	-12.969.402	-38.512.809	Carro para transporte de bagagens	*	250	KG	CARRINHO DE BAGAGEM EM AÇO ZINCADO MARCA IDECAR MODELO IDN502 DIMENSÃO 920X570X1080 MM		Tesouro Nacional	Com ou sem aceite formal de transferência de guarda e responsabilidade.	Servível	Bom	Sim	Sim	Móvel	9	Removível	Bens da União - Administração	Móveis e utensílios	1.2.3.07.05.999	30/06/2022	187,00	R$ 47,79
01/2017	26822234000108	SALVADOR	87	16	80	CARRINHO		12624	Cessão	-12.969.402	-38.512.809	Carro para transporte de bagagens	*	250	KG	CARRINHO DE BAGAGEM EM AÇO ZINCADO MARCA IDECAR MODELO IDN502 DIMENSÃO 920X570X1080 MM		Tesouro Nacional	Com ou sem aceite formal de transferência de guarda e responsabilidade.	Servível	Bom	Sim	Sim	Móvel	9	Removível	Bens da União - Administração	Móveis e utensílios	1.2.3.07.05.999	30/06/2022	187,00	R$ 47,79
01/2017	26822234000108	SALVADOR	87	16	80	CARRINHO		12625	Cessão	-12.969.402	-38.512.809	Carro para transporte de bagagens	*	250	KG	CARRINHO DE BAGAGEM EM AÇO ZINCADO MARCA IDECAR MODELO IDN502 DIMENSÃO 920X570X1080 MM		Tesouro Nacional	Com ou sem aceite formal de transferência de guarda e responsabilidade.	Servível	Bom	Sim	Sim	Móvel	9	Removível	Bens da União - Administração	Móveis e utensílios	1.2.3.07.05.999	30/06/2022	187,00	R$ 47,79

Nº Contrato	CNPJ Empresa	Nome Porto/Porto Organizado	Capítulo	Posição	Subposição	Nome Item	Fornecedor	Nº do Registro Patrimonial	Modalidade de Tombamento	Latitude	Longitude	Destinação	Data de Tombamento	Capacidade	Unidade de Medida	Especificação Técnica	Valor Original de Compra (R$)	Fonte de recurso	Histórico	Situação	Estado de Conservação	Bem da União	Bem Reversível	Natureza	Tempo de Utilização (anos)	Vinculação Contratual	Tipo de Bem	Grupo de bens	Conta Contábil (Plano de Contas Regulatório)	Data da Avaliação	Valor Justo de mercado (R$)	Valor Residual (R$) - unitário [E] { ao final da vida útil}
01/2017	26822234 000108	SALVADOR	87	16	80	CARRINHO		12626	Cessão	-12.969.402	-38.512.809	Carro para transporte de bagagens	*	250	KG	CARRINHO DE BAGAGEM EM AÇO ZINCADO MARCA IDECAR MODELO IDN502 DIMENSÃO 920X570X1080 MM		Tesouro Nacional	Com ou sem aceite formal de transferência de guarda e responsabilidade.	Servível	Bom	Sim	Sim	Móvel	9	Removível	Bens da União - Administração	Móveis e utensílios	1.2.3.07.05.999	30/06/2022	187,00	R$ 47,79
01/2017	26822234 000108	SALVADOR	87	16	80	CARRINHO		12627	Cessão	-12.969.402	-38.512.809	Carro para transporte de bagagens	*	250	KG	CARRINHO DE BAGAGEM EM AÇO ZINCADO MARCA IDECAR MODELO IDN502 DIMENSÃO 920X570X1080 MM		Tesouro Nacional	Com ou sem aceite formal de transferência de guarda e responsabilidade.	Servível	Bom	Sim	Sim	Móvel	9	Removível	Bens da União - Administração	Móveis e utensílios	1.2.3.07.05.999	30/06/2022	187,00	R$ 47,79
01/2017	26822234 000108	SALVADOR	87	16	80	CARRINHO		12628	Cessão	-12.969.402	-38.512.809	Carro para transporte de bagagens	*	250	KG	CARRINHO DE BAGAGEM EM AÇO ZINCADO MARCA IDECAR MODELO IDN502 DIMENSÃO 920X570X1080 MM		Tesouro Nacional	Com ou sem aceite formal de transferência de guarda e responsabilidade.	Servível	Bom	Sim	Sim	Móvel	9	Removível	Bens da União - Administração	Móveis e utensílios	1.2.3.07.05.999	30/06/2022	187,00	R$ 47,79
01/2017	26822234 000108	SALVADOR	87	16	80	CARRINHO		12629	Cessão	-12.969.402	-38.512.809	Carro para transporte de bagagens	*	250	KG	CARRINHO DE BAGAGEM EM AÇO ZINCADO MARCA IDECAR MODELO IDN502 DIMENSÃO 920X570X1080 MM		Tesouro Nacional	Com ou sem aceite formal de transferência de guarda e responsabilidade.	Servível	Bom	Sim	Sim	Móvel	9	Removível	Bens da União - Administração	Móveis e utensílios	1.2.3.07.05.999	30/06/2022	187,00	R$ 47,79
01/2017	26822234 000108	SALVADOR	87	16	80	CARRINHO		12630	Cessão	-12.969.402	-38.512.809	Carro para transporte de bagagens	*	250	KG	CARRINHO DE BAGAGEM EM AÇO ZINCADO MARCA IDECAR MODELO IDN502 DIMENSÃO 920X570X1080 MM		Tesouro Nacional	Com ou sem aceite formal de transferência de guarda e responsabilidade.	Servível	Bom	Sim	Sim	Móvel	9	Removível	Bens da União - Administração	Móveis e utensílios	1.2.3.07.05.999	30/06/2022	187,00	R$ 47,79
01/2017	26822234 000108	SALVADOR	87	16	80	CARRINHO		12631	Cessão	-12.969.402	-38.512.809	Carro para transporte de bagagens	*	250	KG	CARRINHO DE BAGAGEM EM AÇO ZINCADO MARCA IDECAR MODELO IDN502 DIMENSÃO 920X570X1080 MM		Tesouro Nacional	Com ou sem aceite formal de transferência de guarda e responsabilidade.	Servível	Bom	Sim	Sim	Móvel	9	Removível	Bens da União - Administração	Móveis e utensílios	1.2.3.07.05.999	30/06/2022	187,00	R$ 47,79
01/2017	26822234 000108	SALVADOR	87	16	80	CARRINHO		12632	Cessão	-12.969.402	-38.512.809	Carro para transporte de bagagens	*	250	KG	CARRINHO DE BAGAGEM EM AÇO ZINCADO MARCA IDECAR MODELO IDN502 DIMENSÃO 920X570X1080 MM		Tesouro Nacional	Com ou sem aceite formal de transferência de guarda e responsabilidade.	Servível	Bom	Sim	Sim	Móvel	9	Removível	Bens da União - Administração	Móveis e utensílios	1.2.3.07.05.999	30/06/2022	187,00	R$ 47,79

Nº Contrato	CNPJ Empresa	Nome Porto/Porto Organizado	Capítulo	Posição	Subposição	Nome Item	Fornecedor	Nº do Registro Patrimonial	Modalidade de Tombamento	Latitude	Longitude	Destinação	Data de Tombamento	Capacidade	Unidade de Medida	Especificação Técnica	Valor Original de Compra (R$)	Fonte de recurso	Histórico	Situação	Estado de Conservação	Bem da União	Bem Reversível	Natureza	Tempo de Utilização (anos)	Vinculação Contratual	Tipo de Bem	Grupo de bens	Conta Contábil (Plano de Contas Regulatório)	Data da Avaliação	Valor Justo de mercado (R$)	Valor Residual (R$) - unitário [E] { ao final da vida útil}
01/2017	26822234000108	SALVADOR	87	16	80	CARRINHO		12633	Cessão	-12.969.402	-38.512.809	Carro para transporte de bagagens	*	250	KG	CARRINHO DE BAGAGEM EM AÇO ZINCADO MARCA IDECAR MODELO IDN502 DIMENSÃO 920X570X1080 MM		Tesouro Nacional	Com ou sem aceite formal de transferência de guarda e responsabilidade.	Servível	Bom	Sim	Sim	Móvel	9	Removível	Bens da União - Administração	Móveis e utensílios	1.2.3.07.05.999	30/06/2022	187,00	R$ 47,79
01/2017	26822234000108	SALVADOR	87	16	80	CARRINHO		12634	Cessão	-12.969.402	-38.512.809	Carro para transporte de bagagens	*	250	KG	CARRINHO DE BAGAGEM EM AÇO ZINCADO MARCA IDECAR MODELO IDN502 DIMENSÃO 920X570X1080 MM		Tesouro Nacional	Com ou sem aceite formal de transferência de guarda e responsabilidade.	Servível	Bom	Sim	Sim	Móvel	9	Removível	Bens da União - Administração	Móveis e utensílios	1.2.3.07.05.999	30/06/2022	187,00	R$ 47,79
01/2017	26822234000108	SALVADOR	87	16	80	CARRINHO		12635	Cessão	-12.969.402	-38.512.809	Carro para transporte de bagagens	*	250	KG	CARRINHO DE BAGAGEM EM AÇO ZINCADO MARCA IDECAR MODELO IDN502 DIMENSÃO 920X570X1080 MM		Tesouro Nacional	Com ou sem aceite formal de transferência de guarda e responsabilidade.	Servível	Bom	Sim	Sim	Móvel	9	Removível	Bens da União - Administração	Móveis e utensílios	1.2.3.07.05.999	30/06/2022	187,00	R$ 47,79
01/2017	26822234000108	SALVADOR	87	16	80	CARRINHO		12636	Cessão	-12.969.402	-38.512.809	Carro para transporte de bagagens	*	250	KG	CARRINHO DE BAGAGEM EM AÇO ZINCADO MARCA IDECAR MODELO IDN502 DIMENSÃO 920X570X1080 MM		Tesouro Nacional	Com ou sem aceite formal de transferência de guarda e responsabilidade.	Servível	Bom	Sim	Sim	Móvel	9	Removível	Bens da União - Administração	Móveis e utensílios	1.2.3.07.05.999	30/06/2022	187,00	R$ 47,79
01/2017	26822234000108	SALVADOR	87	16	80	CARRINHO		12637	Cessão	-12.969.402	-38.512.809	Carro para transporte de bagagens	*	250	KG	CARRINHO DE BAGAGEM EM AÇO ZINCADO MARCA IDECAR MODELO IDN502 DIMENSÃO 920X570X1080 MM		Tesouro Nacional	Com ou sem aceite formal de transferência de guarda e responsabilidade.	Servível	Bom	Sim	Sim	Móvel	9	Removível	Bens da União - Administração	Móveis e utensílios	1.2.3.07.05.999	30/06/2022	187,00	R$ 47,79
01/2017	26822234000108	SALVADOR	84	28	33	ESTEIRA		12638	Cessão	-12.969.402	-38.512.809	Equipamento de transporte de bagagem	*	200	KG	ESTEIRA TRANSPORTADORA TIPO ROLETES LIVRES EM ALUMINIO MARCA ROLETES BRASIL MODELO RETA DIMENSÃO 100X110X030		Tesouro Nacional	Com ou sem aceite formal de transferência de guarda e responsabilidade.	Servível	Bom	Sim	Sim	Móvel	5	Removível	Bens da União - Operação	Máquinas	1.2.3.07.05.999	30/06/2022	4182,00	R$ 47,79
01/2017	26822234000108	SALVADOR	84	28	33	ESTEIRA		12639	Cessão	-12.969.402	-38.512.809	Equipamento de transporte de bagagem	*	200	KG	ESTEIRA TRANSPORTADORA TIPO ROLETES LIVRES EM ALUMINIO MARCA ROLETES BRASIL MODELO RETA DIMENSÃO 100X110X030		Tesouro Nacional	Com ou sem aceite formal de transferência de guarda e responsabilidade.	Servível	Bom	Sim	Sim	Móvel	5	Removível	Bens da União - Operação	Máquinas	1.2.3.07.05.999	30/06/2022	4182,00	R$ 47,79

Nº Contrato	CNPJ Empresa	Nome Porto/Porto Organizado	Capítulo	Posição	Subposição	Nome Item	Fornecedor	Nº do Registro Patrimonial	Modalidade de Tombamento	Latitude	Longitude	Destinação	Data de Tombamento	Capacidade	Unidade de Medida	Especificação Técnica	Valor Original de Compra (R$)	Fonte de recurso	Histórico	Situação	Estado de Conservação	Bem da União	Bem Reversível	Natureza	Tempo de Utilização (anos)	Vinculação Contratual	Tipo de Bem	Grupo de bens	Conta Contábil (Plano de Contas Regulatório)	Data da Avaliação	Valor Justo de mercado (R$)	Valor Residual (R$) - unitário [E] { ao final da vida útil}
01/2017	26822234000108	SALVADOR	84	28	33	ESTEIRA		12640	Cessão	-12.969.402	-38.512.809	Equipamento de transporte de bagagem	*	200	KG	ESTEIRA TRANSPORTADORA TIPO ROLETES LIVRES EM ALUMINIO MARCA ROLETES BRASIL MODELO RETA DIMENSÃO 200X110X030		Tesouro Nacional	Com ou sem aceite formal de transferência de guarda e responsabilidade.	Servível	Bom	Sim	Sim	Móvel	5	Removível	Bens da União - Operação	Máquinas	1.2.3.07.05.999	30/06/2022	6971,00	R$ 47,79
01/2017	26822234000108	SALVADOR	84	28	33	ESTEIRA		12641	Cessão	-12.969.402	-38.512.809	Equipamento de transporte de bagagem	*	200	KG	ESTEIRA TRANSPORTADORA TIPO ROLETES LIVRES EM ALUMINIO MARCA ROLETES BRASIL MODELO RETA DIMENSÃO 200X110X030		Tesouro Nacional	Com ou sem aceite formal de transferência de guarda e responsabilidade.	Servível	Bom	Sim	Sim	Móvel	5	Removível	Bens da União - Operação	Máquinas	1.2.3.07.05.999	30/06/2022	6971,00	R$ 47,79
01/2017	26822234000108	SALVADOR	87	16	80	CARRINHO		12739	Cessão	-12.969.402	-38.512.809	Carro para transporte de bagagens	*	250	KG	CARRINHO DE BAGAGEM EM AÇO ZINCADO MARCA IDECAR MODELO IDN502 DIMENSÃO 920X570X1080 MM		Tesouro Nacional	Com ou sem aceite formal de transferência de guarda e responsabilidade.	Servível	Bom	Sim	Sim	Móvel	9	Removível	Bens da União - Administração	Móveis e utensílios	1.2.3.07.05.999	30/06/2022	187,00	R$ 47,79
01/2017	26822234000108	SALVADOR	87	16	80	CARRINHO		12740	Cessão	-12.969.402	-38.512.809	Carro para transporte de bagagens	*	250	KG	CARRINHO DE BAGAGEM EM AÇO ZINCADO MARCA IDECAR MODELO IDN502 DIMENSÃO 920X570X1080 MM		Tesouro Nacional	Com ou sem aceite formal de transferência de guarda e responsabilidade.	Servível	Bom	Sim	Sim	Móvel	9	Removível	Bens da União - Administração	Móveis e utensílios	1.2.3.07.05.999	30/06/2022	187,00	R$ 47,79
01/2017	26822234000108	SALVADOR	87	16	80	CARRINHO		12741	Cessão	-12.969.402	-38.512.809	Carro para transporte de bagagens	*	250	KG	CARRINHO DE BAGAGEM EM AÇO ZINCADO MARCA IDECAR MODELO IDN502 DIMENSÃO 920X570X1080 MM		Tesouro Nacional	Com ou sem aceite formal de transferência de guarda e responsabilidade.	Servível	Bom	Sim	Sim	Móvel	9	Removível	Bens da União - Administração	Móveis e utensílios	1.2.3.07.05.999	30/06/2022	187,00	R$ 47,79
01/2017	26822234000108	SALVADOR	87	16	80	CARRINHO		12742	Cessão	-12.969.402	-38.512.809	Carro para transporte de bagagens	*	250	KG	CARRINHO DE BAGAGEM EM AÇO ZINCADO MARCA IDECAR MODELO IDN502 DIMENSÃO 920X570X1080 MM		Tesouro Nacional	Com ou sem aceite formal de transferência de guarda e responsabilidade.	Servível	Bom	Sim	Sim	Móvel	9	Removível	Bens da União - Administração	Móveis e utensílios	1.2.3.07.05.999	30/06/2022	187,00	R$ 47,79
01/2017	26822234000108	SALVADOR	87	16	80	CARRINHO		12743	Cessão	-12.969.402	-38.512.809	Carro para transporte de bagagens	*	250	KG	CARRINHO DE BAGAGEM EM AÇO ZINCADO MARCA IDECAR MODELO IDN502 DIMENSÃO 920X570X1080 MM		Tesouro Nacional	Com ou sem aceite formal de transferência de guarda e responsabilidade.	Servível	Bom	Sim	Sim	Móvel	9	Removível	Bens da União - Administração	Móveis e utensílios	1.2.3.07.05.999	30/06/2022	187,00	R$ 47,79

Nº Contrato	CNPJ Empresa	Nome Porto/Porto Organizado	Capítulo	Posição	Subposição	Nome Item	Fornecedor	Nº do Registro Patrimonial	Modalidade de Tombamento	Latitude	Longitude	Destinação	Data de Tombamento	Capacidade	Unidade de Medida	Especificação Técnica	Valor Original de Compra (R$)	Fonte de recurso	Histórico	Situação	Estado de Conservação	Bem da União	Bem Reversível	Natureza	Tempo de Utilização (anos)	Vinculação Contratual	Tipo de Bem	Grupo de bens	Conta Contábil (Plano de Contas Regulatório)	Data da Avaliação	Valor Justo de mercado (R$)	Valor Residual (R$) - unitário [E] { ao final da vida útil}
01/2017	26822234 000108	SALVADOR	87	16	80	CARRINHO		12744	Cessão	-12.969.402	-38.512.809	Carro para transporte de bagagens	*	250	KG	CARRINHO DE BAGAGEM EM AÇO ZINCADO MARCA IDECAR MODELO IDN502 DIMENSÃO 920X570X1080 MM		Tesouro Nacional	Com ou sem aceite formal de transferência de guarda e responsabilidade.	Servível	Bom	Sim	Sim	Móvel	9	Removível	Bens da União - Administração	Móveis e utensílios	1.2.3.07.05.999	30/06/2022	187,00	R$ 47,79
01/2017	26822234 000108	SALVADOR	87	16	80	CARRINHO		12745	Cessão	-12.969.402	-38.512.809	Carro para transporte de bagagens	*	250	KG	CARRINHO DE BAGAGEM EM AÇO ZINCADO MARCA IDECAR MODELO IDN502 DIMENSÃO 920X570X1080 MM		Tesouro Nacional	Com ou sem aceite formal de transferência de guarda e responsabilidade.	Servível	Bom	Sim	Sim	Móvel	9	Removível	Bens da União - Administração	Móveis e utensílios	1.2.3.07.05.999	30/06/2022	187,00	R$ 47,79
01/2017	26822234 000108	SALVADOR	87	16	80	CARRINHO		12746	Cessão	-12.969.402	-38.512.809	Carro para transporte de bagagens	*	250	KG	CARRINHO DE BAGAGEM EM AÇO ZINCADO MARCA IDECAR MODELO IDN502 DIMENSÃO 920X570X1080 MM		Tesouro Nacional	Com ou sem aceite formal de transferência de guarda e responsabilidade.	Servível	Bom	Sim	Sim	Móvel	9	Removível	Bens da União - Administração	Móveis e utensílios	1.2.3.07.05.999	30/06/2022	187,00	R$ 47,79
01/2017	26822234 000108	SALVADOR	87	16	80	CARRINHO		12747	Cessão	-12.969.402	-38.512.809	Carro para transporte de bagagens	*	250	KG	CARRINHO DE BAGAGEM EM AÇO ZINCADO MARCA IDECAR MODELO IDN502 DIMENSÃO 920X570X1080 MM		Tesouro Nacional	Com ou sem aceite formal de transferência de guarda e responsabilidade.	Servível	Bom	Sim	Sim	Móvel	9	Removível	Bens da União - Administração	Móveis e utensílios	1.2.3.07.05.999	30/06/2022	187,00	R$ 47,79
01/2017	26822234 000108	SALVADOR	87	16	80	CARRINHO		12748	Cessão	-12.969.402	-38.512.809	Carro para transporte de bagagens	*	250	KG	CARRINHO DE BAGAGEM EM AÇO ZINCADO MARCA IDECAR MODELO IDN502 DIMENSÃO 920X570X1080 MM		Tesouro Nacional	Com ou sem aceite formal de transferência de guarda e responsabilidade.	Servível	Bom	Sim	Sim	Móvel	9	Removível	Bens da União - Administração	Móveis e utensílios	1.2.3.07.05.999	30/06/2022	187,00	R$ 47,79
01/2017	26822234 000108	SALVADOR	87	16	80	CARRINHO		12749	Cessão	-12.969.402	-38.512.809	Carro para transporte de bagagens	*	250	KG	CARRINHO DE BAGAGEM EM AÇO ZINCADO MARCA IDECAR MODELO IDN502 DIMENSÃO 920X570X1080 MM		Tesouro Nacional	Com ou sem aceite formal de transferência de guarda e responsabilidade.	Servível	Bom	Sim	Sim	Móvel	9	Removível	Bens da União - Administração	Móveis e utensílios	1.2.3.07.05.999	30/06/2022	187,00	R$ 47,79
01/2017	26822234 000108	SALVADOR	87	16	80	CARRINHO		12750	Cessão	-12.969.402	-38.512.809	Carro para transporte de bagagens	*	250	KG	CARRINHO DE BAGAGEM EM AÇO ZINCADO MARCA IDECAR MODELO IDN502 DIMENSÃO 920X570X1080 MM		Tesouro Nacional	Com ou sem aceite formal de transferência de guarda e responsabilidade.	Servível	Bom	Sim	Sim	Móvel	9	Removível	Bens da União - Administração	Móveis e utensílios	1.2.3.07.05.999	30/06/2022	187,00	R$ 47,79

Nº Contrato	CNPJ Empresa	Nome Porto/Porto Organizado	Capítulo	Posição	Subposição	Nome Item	Fornecedor	Nº do Registro Patrimonial	Modalidade de Tombamento	Latitude	Longitude	Destinação	Data de Tombamento	Capacidade	Unidade de Medida	Especificação Técnica	Valor Original de Compra (R$)	Fonte de recurso	Histórico	Situação	Estado de Conservação	Bem da União	Bem Reversível	Natureza	Tempo de Utilização (anos)	Vinculação Contratual	Tipo de Bem	Grupo de bens	Conta Contábil (Plano de Contas Regulatório)	Data da Avaliação	Valor Justo de mercado (R$)	Valor Residual (R$) - unitário [E] { ao final da vida útil}
01/2017	26822234 000108	SALVADOR	87	16	80	CARRINHO		12751	Cessão	-12.969.402	-38.512.809	Carro para transporte de bagagens	*	250	KG	CARRINHO DE BAGAGEM EM AÇO ZINCADO MARCA IDECAR MODELO IDN502 DIMENSÃO 920X570X1080 MM		Tesouro Nacional	Com ou sem aceite formal de transferência de guarda e responsabilidade.	Servível	Bom	Sim	Sim	Móvel	9	Removível	Bens da União - Administração	Móveis e utensílios	1.2.3.07.05.999	30/06/2022	187,00	R$ 47,79
01/2017	26822234 000108	SALVADOR	87	16	80	CARRINHO		12752	Cessão	-12.969.402	-38.512.809	Carro para transporte de bagagens	*	250	KG	CARRINHO DE BAGAGEM EM AÇO ZINCADO MARCA IDECAR MODELO IDN502 DIMENSÃO 920X570X1080 MM		Tesouro Nacional	Com ou sem aceite formal de transferência de guarda e responsabilidade.	Servível	Bom	Sim	Sim	Móvel	9	Removível	Bens da União - Administração	Móveis e utensílios	1.2.3.07.05.999	30/06/2022	187,00	R$ 47,79
01/2017	26822234 000108	SALVADOR	87	16	80	CARRINHO		12753	Cessão	-12.969.402	-38.512.809	Carro para transporte de bagagens	*	250	KG	CARRINHO DE BAGAGEM EM AÇO ZINCADO MARCA IDECAR MODELO IDN502 DIMENSÃO 920X570X1080 MM		Tesouro Nacional	Com ou sem aceite formal de transferência de guarda e responsabilidade.	Servível	Bom	Sim	Sim	Móvel	9	Removível	Bens da União - Administração	Móveis e utensílios	1.2.3.07.05.999	30/06/2022	187,00	R$ 47,79
01/2017	26822234 000108	SALVADOR	87	16	80	CARRINHO		12754	Cessão	-12.969.402	-38.512.809	Carro para transporte de bagagens	*	250	KG	CARRINHO DE BAGAGEM EM AÇO ZINCADO MARCA IDECAR MODELO IDN502 DIMENSÃO 920X570X1080 MM		Tesouro Nacional	Com ou sem aceite formal de transferência de guarda e responsabilidade.	Servível	Bom	Sim	Sim	Móvel	9	Removível	Bens da União - Administração	Móveis e utensílios	1.2.3.07.05.999	30/06/2022	187,00	R$ 47,79
01/2017	26822234 000108	SALVADOR	87	16	80	CARRINHO		12755	Cessão	-12.969.402	-38.512.809	Carro para transporte de bagagens	*	250	KG	CARRINHO DE BAGAGEM EM AÇO ZINCADO MARCA IDECAR MODELO IDN502 DIMENSÃO 920X570X1080 MM		Tesouro Nacional	Com ou sem aceite formal de transferência de guarda e responsabilidade.	Servível	Bom	Sim	Sim	Móvel	9	Removível	Bens da União - Administração	Móveis e utensílios	1.2.3.07.05.999	30/06/2022	187,00	R$ 47,79
01/2017	26822234 000108	SALVADOR	87	16	80	CARRINHO		12756	Cessão	-12.969.402	-38.512.809	Carro para transporte de bagagens	*	250	KG	CARRINHO DE BAGAGEM EM AÇO ZINCADO MARCA IDECAR MODELO IDN502 DIMENSÃO 920X570X1080 MM		Tesouro Nacional	Com ou sem aceite formal de transferência de guarda e responsabilidade.	Servível	Bom	Sim	Sim	Móvel	9	Removível	Bens da União - Administração	Móveis e utensílios	1.2.3.07.05.999	30/06/2022	187,00	R$ 47,79
01/2017	26822234 000108	SALVADOR	87	16	80	CARRINHO		12757	Cessão	-12.969.402	-38.512.809	Carro para transporte de bagagens	*	250	KG	CARRINHO DE BAGAGEM EM AÇO ZINCADO MARCA IDECAR MODELO IDN502 DIMENSÃO 920X570X1080 MM		Tesouro Nacional	Com ou sem aceite formal de transferência de guarda e responsabilidade.	Servível	Bom	Sim	Sim	Móvel	9	Removível	Bens da União - Administração	Móveis e utensílios	1.2.3.07.05.999	30/06/2022	187,00	R$ 47,79

Nº Contrato	CNPJ Empresa	Nome Porto/Porto Organizado	Capítulo	Posição	Subposição	Nome Item	Fornecedor	Nº do Registro Patrimonial	Modalidade de Tombamento	Latitude	Longitude	Destinação	Data de Tombamento	Capacidade	Unidade de Medida	Especificação Técnica	Valor Original de Compra (R$)	Fonte de recurso	Histórico	Situação	Estado de Conservação	Bem da União	Bem Reversível	Natureza	Tempo de Utilização (anos)	Vinculação Contratual	Tipo de Bem	Grupo de bens	Conta Contábil (Plano de Contas Regulatório)	Data da Avaliação	Valor Justo de mercado (R$)	Valor Residual (R$) - unitário [E] { ao final da vida útil}
01/2017	26822234 000108	SALVADOR	87	16	80	CARRINHO		12758	Cessão	-12.969.402	-38.512.809	Carro para transporte de bagagens	*	250	KG	CARRINHO DE BAGAGEM EM AÇO ZINCADO MARCA IDECAR MODELO IDN502 DIMENSÃO 920X570X1080 MM		Tesouro Nacional	Com ou sem aceite formal de transferência de guarda e responsabilidade.	Servível	Bom	Sim	Sim	Móvel	9	Removível	Bens da União - Administração	Móveis e utensílios	1.2.3.07.05.999	30/06/2022	187,00	R$ 47,79
01/2017	26822234 000108	SALVADOR	87	16	80	CARRINHO		12759	Cessão	-12.969.402	-38.512.809	Carro para transporte de bagagens	*	250	KG	CARRINHO DE BAGAGEM EM AÇO ZINCADO MARCA IDECAR MODELO IDN502 DIMENSÃO 920X570X1080 MM		Tesouro Nacional	Com ou sem aceite formal de transferência de guarda e responsabilidade.	Servível	Bom	Sim	Sim	Móvel	9	Removível	Bens da União - Administração	Móveis e utensílios	1.2.3.07.05.999	30/06/2022	187,00	R$ 47,79
01/2017	26822234 000108	SALVADOR	87	16	80	CARRINHO		12760	Cessão	-12.969.402	-38.512.809	Carro para transporte de bagagens	*	250	KG	CARRINHO DE BAGAGEM EM AÇO ZINCADO MARCA IDECAR MODELO IDN502 DIMENSÃO 920X570X1080 MM		Tesouro Nacional	Com ou sem aceite formal de transferência de guarda e responsabilidade.	Servível	Bom	Sim	Sim	Móvel	9	Removível	Bens da União - Administração	Móveis e utensílios	1.2.3.07.05.999	30/06/2022	187,00	R$ 26,13
01/2017	26822234 000108	SALVADOR	87	16	80	CARRINHO		12761	Cessão	-12.969.402	-38.512.809	Carro para transporte de bagagens	*	250	KG	CARRINHO DE BAGAGEM EM AÇO ZINCADO MARCA IDECAR MODELO IDN502 DIMENSÃO 920X570X1080 MM		Tesouro Nacional	Com ou sem aceite formal de transferência de guarda e responsabilidade.	Servível	Bom	Sim	Sim	Móvel	9	Removível	Bens da União - Administração	Móveis e utensílios	1.2.3.07.05.999	30/06/2022	187,00	R$ 26,13
01/2017	26822234 000108	SALVADOR	87	16	80	CARRINHO		12762	Cessão	-12.969.402	-38.512.809	Carro para transporte de bagagens	*	250	KG	CARRINHO DE BAGAGEM EM AÇO ZINCADO MARCA IDECAR MODELO IDN502 DIMENSÃO 920X570X1080 MM		Tesouro Nacional	Com ou sem aceite formal de transferência de guarda e responsabilidade.	Servível	Bom	Sim	Sim	Móvel	9	Removível	Bens da União - Administração	Móveis e utensílios	1.2.3.07.05.999	30/06/2022	187,00	R$ 26,13
01/2017	26822234 000108	SALVADOR	87	16	80	CARRINHO		12763	Cessão	-12.969.402	-38.512.809	Carro para transporte de bagagens	*	250	KG	CARRINHO DE BAGAGEM EM AÇO ZINCADO MARCA IDECAR MODELO IDN502 DIMENSÃO 920X570X1080 MM		Tesouro Nacional	Com ou sem aceite formal de transferência de guarda e responsabilidade.	Servível	Bom	Sim	Sim	Móvel	9	Removível	Bens da União - Administração	Móveis e utensílios	1.2.3.07.05.999	30/06/2022	187,00	R$ 26,13
01/2017	26822234 000108	SALVADOR	94	01	80	LONGARINA		12766	Cessão	-12.969.402	-38.512.809	Móveis e Utensílios	31/10/2017			LONGARINA METÁLICA EM POLIPROPILENO AZUL COM 3 LUGARES MARCA REALPLAST		Tesouro Nacional	Com ou sem aceite formal de transferência de guarda e responsabilidade.	Servível	Bom	Sim	Sim	Móvel	6	Removível	Bens da União - Administração	Móveis e utensílios	1.2.3.07.05.999	30/06/2022	197,00	R$ 26,13

Nº Contrato	CNPJ Empresa	Nome Porto/Porto Organizado	Capítulo	Posição	Subposição	Nome Item	Fornecedor	Nº do Registro Patrimonial	Modalidade de Tombamento	Latitude	Longitude	Destinação	Data de Tombamento	Capacidade	Unidade de Medida	Especificação Técnica	Valor Original de Compra (R$)	Fonte de recurso	Histórico	Situação	Estado de Conservação	Bem da União	Bem Reversível	Natureza	Tempo de Utilização (anos)	Vinculação Contratual	Tipo de Bem	Grupo de bens	Conta Contábil (Plano de Contas Regulatório)	Data da Avaliação	Valor Justo de mercado (R$)	Valor Residual (R$) - unitário [E] { ao final da vida útil}
01/2017	26822234000108	SALVADOR	94	01	80	LONGARINA		12768	Cessão	-12.969.402	-38.512.809	Móveis e Utensílios	31/10/2017			LONGARINA METÁLICA EM POLIPROPILENO AZUL COM 3 LUGARES MARCA REALPLAST		Tesouro Nacional	Com ou sem aceite formal de transferência de guarda e responsabilidade.	Servível	Bom	Sim	Sim	Móvel	6	Removível	Bens da União - Administração	Móveis e utensílios	1.2.3.07.05.999	30/06/2022	197,00	R$ 26,13
01/2017	26822234000108	SALVADOR	94	01	80	LONGARINA		12769	Cessão	-12.969.402	-38.512.809	Móveis e Utensílios	31/10/2017			LONGARINA METÁLICA EM POLIPROPILENO AZUL COM 3 LUGARES MARCA REALPLAST		Tesouro Nacional	Com ou sem aceite formal de transferência de guarda e responsabilidade.	Servível	Bom	Sim	Sim	Móvel	6	Removível	Bens da União - Administração	Móveis e utensílios	1.2.3.07.05.999	30/06/2022	197,00	R$ 35,00
01/2017	26822234000108	SALVADOR	94	01	80	LONGARINA		12770	Cessão	-12.969.402	-38.512.809	Móveis e Utensílios	31/10/2017			LONGARINA METÁLICA EM POLIPROPILENO AZUL COM 3 LUGARES MARCA REALPLAST		Tesouro Nacional	Com ou sem aceite formal de transferência de guarda e responsabilidade.	Servível	Bom	Sim	Sim	Móvel	6	Removível	Bens da União - Administração	Móveis e utensílios	1.2.3.07.05.999	30/06/2022	197,00	R$ 35,00
01/2017	26822234000108	SALVADOR	94	01	80	LONGARINA		12771	Cessão	-12.969.402	-38.512.809	Móveis e Utensílios	31/10/2017			LONGARINA METÁLICA EM POLIPROPILENO AZUL COM 3 LUGARES MARCA REALPLAST		Tesouro Nacional	Com ou sem aceite formal de transferência de guarda e responsabilidade.	Servível	Bom	Sim	Sim	Móvel	6	Removível	Bens da União - Administração	Móveis e utensílios	1.2.3.07.05.999	30/06/2022	197,00	R$ 35,00
01/2017	26822234000108	SALVADOR	94	01	80	LONGARINA		12775	Cessão	-12.969.402	-38.512.809	Móveis e Utensílios	31/10/2017			LONGARINA METÁLICA EM POLIPROPILENO AZUL COM 3 LUGARES MARCA REALPLAST		Tesouro Nacional	Com ou sem aceite formal de transferência de guarda e responsabilidade.	Servível	Bom	Sim	Sim	Móvel	6	Removível	Bens da União - Administração	Móveis e utensílios	1.2.3.07.05.999	30/06/2022	197,00	R$ 35,00
01/2017	26822234000108	SALVADOR	84	13	70	BOMBA		12798	Cessão	-12.969.402	-38.512.809	Equipamento para transporte de fluidos	30/12/2015			MOTOBOMBA CENTRIFUGA MARCA IMBIL MODELO INI 125-400 N.º DE SÉRIE D00437C001 DIMENSÃO ROTOR 360MM MOTOR 100 CV	61.100,00	Tesouro Nacional	Com ou sem aceite formal de transferência de guarda e responsabilidade.	Servível	Bom	Sim	Sim	Móvel	9	Removível	Bens da União - Operação	Máquinas	1.2.3.07.05.999	30/06/2022	19860,00	R$ 4.300,80
01/2017	26822234000108	SALVADOR	84	13	70	BOMBA		12799	Cessão	-12.969.402	-38.512.809	Equipamento para transporte de fluidos	30/12/2015			MOTOBOMBA CENTRIFUGA MARCA IMBIL MODELO INI 125-400 N.º DE SÉRIE D00437C002 DIMENSÃO ROTOR 360MM MOTOR 100 CV	61.100,00	Tesouro Nacional	Com ou sem aceite formal de transferência de guarda e responsabilidade.	Servível	Bom	Sim	Sim	Móvel	9	Removível	Bens da União - Operação	Máquinas	1.2.3.07.05.999	30/06/2022	19860,00	R$ 4.300,80

Nº Contrato	CNPJ Empresa	Nome Porto/Porto Organizado	Capítulo	Posição	Subposição	Nome Item	Fornecedor	Nº do Registro Patrimonial	Modalidade de Tombamento	Latitude	Longitude	Destinação	Data de Tombamento	Capacidade	Unidade de Medida	Especificação Técnica	Valor Original de Compra (R$)	Fonte de recurso	Histórico	Situação	Estado de Conservação	Bem da União	Bem Reversível	Natureza	Tempo de Utilização (anos)	Vinculação Contratual	Tipo de Bem	Grupo de bens	Conta Contábil (Plano de Contas Regulatório)	Data da Avaliação	Valor Justo de mercado (R$)	Valor Residual (R$) - unitário [E] { ao final da vida útil}
01/2017	26822234000108	SALVADOR	84	28	10	ELEVADOR DE PASSAGEIROS		12802	Cessão	-12.969.402	-38.512.809	Equipamento de transportar pessoas	30/12/2015	975 / 13	KG / PESSOAS	ELEVADOR SOCIAL EM AÇO INOX COM 3 PARADAS MARCA ATLAS SCHINDLER DIMENSÃO 150X150X230	112.330,00	Tesouro Nacional	Com ou sem aceite formal de transferência de guarda e responsabilidade.	Servível	Bom	Sim	Sim	Móvel	8	Removível	Bens da União - Operação	Máquinas	1.2.3.07.05.999	30/06/2022	120000,00	R$ 11.760,00
01/2017	26822234000108	SALVADOR	84	28	10	ELEVADOR DE PASSAGEIROS		12803	Cessão	-12.969.402	-38.512.809	Equipamento de transportar pessoas	30/12/2015	975 / 13	KG / PESSOAS	ELEVADOR SOCIAL EM AÇO INOX COM 3 PARADAS MARCA ATLAS SCHINDLER DIMENSÃO 150X150X230	112.330,00	Tesouro Nacional	Com ou sem aceite formal de transferência de guarda e responsabilidade.	Servível	Bom	Sim	Sim	Móvel	8	Removível	Bens da União - Operação	Máquinas	1.2.3.07.05.999	30/06/2022	120000,00	R$ 11.760,00
01/2017	26822234000108	SALVADOR	84	28	10	ELEVADOR DE PASSAGEIROS		12804	Cessão	-12.969.402	-38.512.809	Equipamento de transportar pessoas	30/12/2015	975 / 13	KG / PESSOAS	ELEVADOR DE SERVICOS EM AÇO INOX COM 3 PARADAS MARCA ATLAS SCHINDLER DIMENSÃO 150X150X230	85.540,00	Tesouro Nacional	Com ou sem aceite formal de transferência de guarda e responsabilidade.	Servível	Bom	Sim	Sim	Móvel	8	Removível	Bens da União - Operação	Máquinas	1.2.3.07.05.999	30/06/2022	120000,00	R$ 11.760,00
01/2017	26822234000108	SALVADOR	84	28	10	ELEVADOR DE PASSAGEIROS		12805	Cessão	-12.969.402	-38.512.809	Equipamento de transportar pessoas	30/12/2015	975 / 13	KG / PESSOAS	ELEVADOR SOCIAL EM AÇO INOX COM 3 PARADAS MARCA ATLAS SCHINDLER DIMENSÃO 150X150X230	85.540,00	Tesouro Nacional	Com ou sem aceite formal de transferência de guarda e responsabilidade.	Servível	Bom	Sim	Sim	Móvel	8	Removível	Bens da União - Operação	Máquinas	1.2.3.07.05.999	30/06/2022	120000,00	R$ 11.760,00
01/2017	26822234000108	SALVADOR	84	28	40	ESCADA ROLANTE		12813	Cessão	-12.969.402	-38.512.809	Equipamento de transportar pessoas	30/12/2015			ESCADA ROLANTE COM SENSOR DE MOVIMENTO MARCA ATLAS SCHINDLER N.º DE SÉRIE 902627	159.800,00	Tesouro Nacional	Com ou sem aceite formal de transferência de guarda e responsabilidade.	Servível	Bom	Sim	Sim	Móvel	8	Removível	Bens da União - Operação	Máquinas	1.2.3.07.05.999	30/06/2022	360000,00	R$ 28.000,00
01/2017	26822234000108	SALVADOR	84	28	40	ESCADA ROLANTE		12814	Cessão	-12.969.402	-38.512.809	Equipamento de transportar pessoas	30/12/2015			ESCADA ROLANTE COM SENSOR DE MOVIMENTO MARCA ATLAS SCHINDLER N.º DE SÉRIE 902626	159.800,00	Tesouro Nacional	Com ou sem aceite formal de transferência de guarda e responsabilidade.	Servível	Bom	Sim	Sim	Móvel	8	Removível	Bens da União - Operação	Máquinas	1.2.3.07.05.999	30/06/2022	360000,00	R$ 28.000,00
01/2017	26822234000108	SALVADOR	84	28	40	ESCADA ROLANTE		12816	Cessão	-12.969.402	-38.512.809	Equipamento de transportar pessoas	30/12/2015			ESCADA ROLANTE COM SENSOR DE MOVIMENTO MARCA ATLAS SCHINDLER N.º DE SÉRIE 902625	159.800,00	Tesouro Nacional	Com ou sem aceite formal de transferência de guarda e responsabilidade.	Servível	Bom	Sim	Sim	Móvel	8	Removível	Bens da União - Operação	Máquinas	1.2.3.07.05.999	30/06/2022	360000,00	R$ 28.000,00

Nº Contrato	CNPJ Empresa	Nome Porto/Porto Organizado	Capítulo	Posição	Subposição	Nome Item	Fornecedor	Nº do Registro Patrimonial	Modalidade de Tombamento	Latitude	Longitude	Destinação	Data de Tombamento	Capacidade	Unidade de Medida	Especificação Técnica	Valor Original de Compra (R$)	Fonte de recurso	Histórico	Situação	Estado de Conservação	Bem da União	Bem Reversível	Natureza	Tempo de Utilização (anos)	Vinculação Contratual	Tipo de Bem	Grupo de bens	Conta Contábil (Plano de Contas Regulatório)	Data da Avaliação	Valor Justo de mercado (R$)	Valor Residual (R$) - unitário [E] { ao final da vida útil}
01/2017	26822234000108	SALVADOR	84	28	40	ESCADA ROLANTE		12817	Cessão	-12.969.402	-38.512.809	Equipamento de transportar pessoas	30/12/2015			ESCADA ROLANTE COM SENSOR DE MOVIMENTO MARCA ATLAS SCHINDLER N.º DE SÉRIE 902628	159.800,00	Tesouro Nacional	Com ou sem aceite formal de transferência de guarda e responsabilidade.	Servível	Bom	Sim	Sim	Móvel	8	Removível	Bens da União - Operação	Máquinas	1.2.3.07.05.999	30/06/2022	360000,00	R$ 28.000,00
01/2017	26822234000108	SALVADOR	84	28	40	ESCADA ROLANTE		12818	Cessão	-12.969.402	-38.512.809	Equipamento de transportar pessoas	30/12/2015			ESCADA ROLANTE COM SENSOR DE MOVIMENTO MARCA ATLAS SCHINDLER N.º DE SÉRIE 902629	159.800,00	Tesouro Nacional	Com ou sem aceite formal de transferência de guarda e responsabilidade.	Servível	Bom	Sim	Sim	Móvel	8	Removível	Bens da União - Operação	Máquinas	1.2.3.07.05.999	30/06/2022	360000,00	R$ 28.000,00
01/2017	26822234000108	SALVADOR	84	28	40	ESCADA ROLANTE		12819	Cessão	-12.969.402	-38.512.809	Equipamento de transportar pessoas	30/12/2015			ESCADA ROLANTE COM SENSOR DE MOVIMENTO MARCA ATLAS SCHINDLER N.º DE SÉRIE 902631	159.800,00	Tesouro Nacional	Com ou sem aceite formal de transferência de guarda e responsabilidade.	Servível	Bom	Sim	Sim	Móvel	8	Removível	Bens da União - Operação	Máquinas	1.2.3.07.05.999	30/06/2022	360000,00	R$ 28.000,00
01/2017	26822234000108	SALVADOR	84	28	40	ESCADA ROLANTE		12820	Cessão	-12.969.402	-38.512.809	Equipamento de transportar pessoas	30/12/2015			ESCADA ROLANTE COM SENSOR DE MOVIMENTO MARCA ATLAS SCHINDLER N.º DE SÉRIE 902630	159.800,00	Tesouro Nacional	Com ou sem aceite formal de transferência de guarda e responsabilidade.	Servível	Bom	Sim	Sim	Móvel	8	Removível	Bens da União - Operação	Máquinas	1.2.3.07.05.999	30/06/2022	360000,00	R$ 28.000,00
01/2017	26822234000108	SALVADOR	85	36	49	SENSOR MOVIMENTO		12821	Cessão	-12.969.402	-38.512.809	Equipamento de transportar pessoas	30/12/2015			SENSOR MOVIMENTO PARA ESCADA ROLANTE MARCA ATLAS SCHINDLER	7.680,40	Tesouro Nacional	Com ou sem aceite formal de transferência de guarda e responsabilidade.	Servível	Bom	Sim	Sim	Móvel	8	Removível	Bens da União - Operação	Máquinas	1.2.3.07.05.999	30/06/2022	3200,00	R$ 1.040,85
01/2017	26822234000108	SALVADOR	84	18	69	CHILLER		12822	Cessão	-12.969.402	-38.512.809	Máquina de refrigeração de água	30/12/2015	185	PSI	CHILLER - RESFRIADOR DE LIQUIDOS MARCA CARRIER MODELO 19XRV3232206BGH62 N.º DE SÉRIE 0613Q22434 TAG CHILLER 02	509.234,26	Tesouro Nacional	Com ou sem aceite formal de transferência de guarda e responsabilidade.	Servível	Bom	Sim	Sim	Móvel	10	Removível	Bens da União - Operação	Máquinas	1.2.3.07.05.999	30/06/2022	641655,00	R$ 82.763,52
01/2017	26822234000108	SALVADOR	84	18	69	CHILLER		12823	Cessão	-12.969.402	-38.512.809	Máquina de refrigeração de água	30/12/2015	185	PSI	CHILLER - RESFRIADOR DE LIQUIDOS MARCA CARRIER MODELO 19XRV3232206BGH62 N.º DE SÉRIE 5112Q22337 TAG CHILLER 01	509.234,26	Tesouro Nacional	Com ou sem aceite formal de transferência de guarda e responsabilidade.	Servível	Bom	Sim	Sim	Móvel	10	Removível	Bens da União - Operação	Máquinas	1.2.3.07.05.999	30/06/2022	641655,00	R$ 82.763,52

Nº Contrato	CNPJ Empresa	Nome Porto/Porto Organizado	Capítulo	Posição	Subposição	Nome Item	Fornecedor	Nº do Registro Patrimonial	Modalidade de Tombamento	Latitude	Longitude	Destinação	Data de Tombamento	Capacidade	Unidade de Medida	Especificação Técnica	Valor Original de Compra (R$)	Fonte de recurso	Histórico	Situação	Estado de Conservação	Bem da União	Bem Reversível	Natureza	Tempo de Utilização (anos)	Vinculação Contratual	Tipo de Bem	Grupo de bens	Conta Contábil (Plano de Contas Regulatório)	Data da Avaliação	Valor Justo de mercado (R$)	Valor Residual (R$) - unitário [E] { ao final da vida útil}
01/2017	26822234000108	SALVADOR	84	18	69	BEBEDOURO		12824	Cessão	-12.969.402	-38.512.809	Móveis e Utensílios	30/12/2015			BEBEDOURO DE PRESSÃO EM AÇO INOX COM 2 TORNEIRAS MARCA IBBL MODELO BDF300	2.002,13	Tesouro Nacional	Com ou sem aceite formal de transferência de guarda e responsabilidade.	Servível	Bom	Sim	Sim	Móvel	8	Removível	Bens da União - Administração	Móveis e utensílios	1.2.3.07.05.999	30/06/2022	896,00	R$ 183,68
01/2017	26822234000108	SALVADOR	84	18	69	BEBEDOURO		12825	Cessão	-12.969.402	-38.512.809	Móveis e Utensílios	30/12/2015			BEBEDOURO DE PRESSÃO EM AÇO INOX COM 2 TORNEIRAS MARCA IBBL MODELO BDF300	2.002,13	Tesouro Nacional	Com ou sem aceite formal de transferência de guarda e responsabilidade.	Servível	Bom	Sim	Sim	Móvel	8	Removível	Bens da União - Administração	Móveis e utensílios	1.2.3.07.05.999	30/06/2022	896,00	R$ 183,68
01/2017	26822234000108	SALVADOR	84	18	69	BEBEDOURO		12826	Cessão	-12.969.402	-38.512.809	Móveis e Utensílios	30/12/2015			BEBEDOURO DE PRESSÃO EM AÇO INOX COM 2 TORNEIRAS MARCA IBBL MODELO BDF300	2.002,13	Tesouro Nacional	Com ou sem aceite formal de transferência de guarda e responsabilidade.	Servível	Bom	Sim	Sim	Móvel	8	Removível	Bens da União - Administração	Móveis e utensílios	1.2.3.07.05.999	30/06/2022	896,00	R$ 183,68
01/2017	26822234000108	SALVADOR	84	18	69	BEBEDOURO		12827	Cessão	-12.969.402	-38.512.809	Móveis e Utensílios	30/12/2015			BEBEDOURO DE PRESSÃO EM AÇO INOX COM 2 TORNEIRAS MARCA IBBL MODELO BDF300	2.002,13	Tesouro Nacional	Com ou sem aceite formal de transferência de guarda e responsabilidade.	Servível	Bom	Sim	Sim	Móvel	8	Removível	Bens da União - Administração	Móveis e utensílios	1.2.3.07.05.999	30/06/2022	896,00	R$ 183,68
01/2017	26822234000108	SALVADOR	84	18	69	BEBEDOURO		12828	Cessão	-12.969.402	-38.512.809	Móveis e Utensílios	30/12/2015			BEBEDOURO DE PRESSÃO EM AÇO INOX COM 2 TORNEIRAS MARCA IBBL MODELO BDF300	2.002,13	Tesouro Nacional	Com ou sem aceite formal de transferência de guarda e responsabilidade.	Servível	Bom	Sim	Sim	Móvel	8	Removível	Bens da União - Administração	Móveis e utensílios	1.2.3.07.05.999	30/06/2022	896,00	R$ 183,68
01/2017	26822234000108	SALVADOR	84	18	69	BEBEDOURO		12829	Cessão	-12.969.402	-38.512.809	Móveis e Utensílios	30/12/2015			BEBEDOURO DE PRESSÃO EM AÇO INOX COM 2 TORNEIRAS MARCA IBBL MODELO BDF300	2.002,13	Tesouro Nacional	Com ou sem aceite formal de transferência de guarda e responsabilidade.	Servível	Bom	Sim	Sim	Móvel	8	Removível	Bens da União - Administração	Móveis e utensílios	1.2.3.07.05.999	30/06/2022	896,00	R$ 183,68
01/2017	26822234000108	SALVADOR	84	18	69	BEBEDOURO		12830	Cessão	-12.969.402	-38.512.809	Móveis e Utensílios	30/12/2015			BEBEDOURO DE PRESSÃO EM AÇO INOX COM 2 TORNEIRAS MARCA IBBL MODELO BDF300	2.002,13	Tesouro Nacional	Com ou sem aceite formal de transferência de guarda e responsabilidade.	Servível	Bom	Sim	Sim	Móvel	8	Removível	Bens da União - Administração	Móveis e utensílios	1.2.3.07.05.999	30/06/2022	896,00	R$ 183,68

Nº Contrato	CNPJ Empresa	Nome Porto/Porto Organizado	Capítulo	Posição	Subposição	Nome Item	Fornecedor	Nº do Registro Patrimonial	Modalidade de Tombamento	Latitude	Longitude	Destinação	Data de Tombamento	Capacidade	Unidade de Medida	Especificação Técnica	Valor Original de Compra (R$)	Fonte de recurso	Histórico	Situação	Estado de Conservação	Bem da União	Bem Reversível	Natureza	Tempo de Utilização (anos)	Vinculação Contratual	Tipo de Bem	Grupo de bens	Conta Contábil (Plano de Contas Regulatório)	Data da Avaliação	Valor Justo de mercado (R$)	Valor Residual (R$) - unitário [E] { ao final da vida útil}
01/2017	26822234 000108	SALVADOR	84	18	69	BEBEDOURO		12832	Cessão	-12.969.402	-38.512.809	Móveis e Utensílios	30/12/2015			BEBEDOURO DE PRESSÃO EM AÇO INOX COM 2 TORNEIRAS MARCA IBBL MODELO BDF300	2.002,13	Tesouro Nacional	Com ou sem aceite formal de transferência de guarda e responsabilidade.	Servível	Bom	Sim	Sim	Móvel	8	Removível	Bens da União - Administração	Móveis e utensílios	1.2.3.07.05.999	30/06/2022	896,00	R$ 183,68
01/2017	26822234 000108	SALVADOR	84	18	69	BEBEDOURO		12833	Cessão	-12.969.402	-38.512.809	Móveis e Utensílios	30/12/2015			BEBEDOURO DE PRESSÃO EM AÇO INOX COM 2 TORNEIRAS MARCA IBBL MODELO BDF300	2.002,13	Tesouro Nacional	Com ou sem aceite formal de transferência de guarda e responsabilidade.	Servível	Bom	Sim	Sim	Móvel	8	Removível	Bens da União - Administração	Móveis e utensílios	1.2.3.07.05.999	30/06/2022	896,00	R$ 183,68
01/2017	26822234 000108	SALVADOR	84	18	69	BEBEDOURO		12834	Cessão	-12.969.402	-38.512.809	Móveis e Utensílios	30/12/2015			BEBEDOURO DE PRESSÃO EM AÇO INOX COM 2 TORNEIRAS MARCA IBBL MODELO BDF300	2.002,13	Tesouro Nacional	Com ou sem aceite formal de transferência de guarda e responsabilidade.	Servível	Bom	Sim	Sim	Móvel	8	Removível	Bens da União - Administração	Móveis e utensílios	1.2.3.07.05.999	30/06/2022	896,00	R$ 183,68
01/2017	26822234 000108	SALVADOR	84	18	69	BEBEDOURO		12835	Cessão	-12.969.402	-38.512.809	Móveis e Utensílios	30/12/2015			BEBEDOURO DE PRESSÃO EM AÇO INOX COM 2 TORNEIRAS MARCA IBBL MODELO BDF300	2.002,13	Tesouro Nacional	Com ou sem aceite formal de transferência de guarda e responsabilidade.	Servível	Bom	Sim	Sim	Móvel	8	Removível	Bens da União - Administração	Móveis e utensílios	1.2.3.07.05.999	30/06/2022	896,00	R$ 183,68
01/2017	26822234 000108	SALVADOR	87	16	80	CARRINHO		13762	Cessão	-12.969.402	-38.512.809	Carro para transporte de bagagens	*			CARRINHO METALICO PARA BAGAGEM MARCA IDECAR DIMENSÃO 110X080X060		Tesouro Nacional	Com ou sem aceite formal de transferência de guarda e responsabilidade.	Servível	Bom	Sim	Sim	Móvel	9	Removível	Bens da União - Administração	Móveis e utensílios	1.2.3.07.05.999	30/06/2022	187,00	R$ 47,79
01/2017	26822234 000108	SALVADOR	84	71	70	HD EXTERNO	JL COLTRO - REPRESENTACAO COMERCIAL DE PRODUTOS DE INFORMATICA	500009	Aquisição	-12.969.402	-38.512.809	Equipamentos de informática	26/07/2019			HD INTERNO HPE 8 TB 6G MARCA WESTERN DIGITAL MODELO WD81PURZ	3.100,00	Próprio	Tombado	Servível	Excelente	Não	Não	Móvel	3	Removível	Bens Próprios - Administração	Equipamentos de Informática	1.2.3.01.05.999	30/06/2022	811,00	R$ 1.291,55
01/2017	26822234 000108	SALVADOR	73	23	93	LIXEIRA		1000001	Cessão	-12.969.402	-38.512.809	Móveis e Utensílios	*			CONJUNTO DE 11 LIXEIRAS DE AÇO INOX COM PEDAL MARCA TRAMONTINA		Tesouro Nacional	Com ou sem aceite formal de transferência de guarda e responsabilidade.	Servível	Regular	Sim	Sim	Móvel	8	Removível	Bens da União - Administração	Móveis e utensílios	1.2.3.07.05.999	30/06/2022	961,00	R$ 115,73

Nº Contrato	CNPJ Empresa	Nome Porto/Porto Organizado	Capítulo	Posição	Subposição	Nome Item	Fornecedor	Nº do Registro Patrimonial	Modalidade de Tombamento	Latitude	Longitude	Destinação	Data de Tombamento	Capacidade	Unidade de Medida	Especificação Técnica	Valor Original de Compra (R$)	Fonte de recurso	Histórico	Situação	Estado de Conservação	Bem da União	Bem Reversível	Natureza	Tempo de Utilização (anos)	Vinculação Contratual	Tipo de Bem	Grupo de bens	Conta Contábil (Plano de Contas Regulatório)	Data da Avaliação	Valor Justo de mercado (R$)	Valor Residual (R$) - unitário [E] { ao final da vida útil}
01/2017	26822234000108	SALVADOR	73	26	90	ORGANIZADOR DE FILA		1000002	Cessão	-12.969.402	-38.512.809	Móveis e Utensílios	*			CONJUNTO DE 41 DIVISORES DE FLUXOS GRADEADOS METALICOS DIMENSÃO 200X115		Tesouro Nacional	Com ou sem aceite formal de transferência de guarda e responsabilidade.	Servível	Bom	Sim	Sim	Móvel	9	Removível	Bens da União - Administração	Móveis e utensílios	1.2.3.07.05.999	30/06/2022	2665,00	R$ 771,31
01/2017	26822234000108	SALVADOR	73	26	90	ORGANIZADOR DE FILA	AUTKOM COMERCIO E SERVICOS DE EQUIPAMENT	1000003	Aquisição	-12.969.402	-38.512.809	Móveis e Utensílios	03/08/2017			CONJUNTO DE 208 ORGANIZADORES DE FILA TIPO PEDESTAL EM AÇO INOX COM FITA RETRATIL MARCA EASYLINE MODELO NEON	0,01	Próprio	Não Tombado	Servível	Bom	Não	Sim	Móvel	5	Removível	Bens Próprios - Administração	Móveis e utensílios	1.2.3.01.05.999	30/06/2022	22932,00	R$ 0,00
01/2017	26822234000108	SALVADOR	73	23	93	LIXEIRA		160000001	Cessão	-12.969.402	-38.512.809	Móveis e Utensílios	*			CONJUNTOS DE 11 LIXEIRAS DE AÇO INOX COM PEDAL MARCA TRAMONTINA		Tesouro Nacional	Com ou sem aceite formal de transferência de guarda e responsabilidade.	Servível	Regular	Sim	Sim	Móvel	8	Removível	Bens da União - Administração	Móveis e utensílios	1.2.3.07.05.999	30/06/2022	961,00	R$ 115,73
01/2017	26822234000108	SALVADOR	73	26	90	ORGANIZADOR DE FILA		160000002	Cessão	-12.969.402	-38.512.809	Móveis e Utensílios	*			CONJUNTO DE 41 DIVISORES DE FLUXOS METALICO DIMENSÃO 200X115		Tesouro Nacional	Com ou sem aceite formal de transferência de guarda e responsabilidade.	Servível	Bom	Sim	Sim	Móvel	9	Removível	Bens da União - Administração	Móveis e utensílios	1.2.3.07.05.999	30/06/2022	2665,00	R$ 771,31

BOOK FOTOGRÁFICO

CONTERMAS - ARRENDATARIA NOVO TERMINAL MARÍTIMO DE SALVADOR SPE S.A.

AFIXCODE

MÁQUINAS, APARELHOS, EQUIPAMENTOS E INSTALAÇÕES

AFIXCODE

N.º ATIVO 62 - CONDICIONADOR DE AR TIPO SPLIT PISO TETO MARCA CARRIER MODELO 42XWS36C5

N.º ATIVO 63 - CONDICIONADOR DE AR TIPO SPLIT MARCA SPRINGER MODELO 42MACA225S

N.º ATIVO 87 - ESTEIRA TRANSPORTADORA TIPO ROLETES LIVRES EM ALUMINIO MARCA ROLETES BRASIL DIMENSÃO 200X115X035 CM

N.º ATIVO 88 - ESTEIRA TRANSPORTADORA TIPO ROLETES LIVRES EM ALUMINIO MARCA ROLETES BRASIL DIMENSÃO 100X080X075 CM

N.º ATIVO 89 - ESTEIRA TRANSPORTADORA TIPO ROLETES LIVRES EM ALUMINIO MARCA ROLETES BRASIL DIMENSÃO 110X115X035 CM

N.º ATIVO 150 - SERVIDOR MARCA HP MODELO PROLIANT DL160 GEN 9 N.º DE SÉRIE BRC735956M

N.º ATIVO 226 - APARELHO DE RAIO-X PARA BAGAGEM DE MAO MARCA SMITHS HEIMANN MODELO HI-SCAN 6040C N.º DE SÉRIE 147082

N.º ATIVO 227 - APARELHO DE RAIO-X PARA BAGAGEM DE MAO MARCA SMITHS HEIMANN MODELO HI-SCAN 6040C N.º DE SÉRIE 146963 DIMENSÃO 115X085X130

N.º ATIVO 228 - APARELHO DE RAIO-X PARA BAGAGEM DE MAO MARCA SMITHS HEIMANN MODELO HI-SCAN 6040C N.º DE SÉRIE 146962

N.º ATIVO 229 - APARELHO DE RAIO-X PARA BAGAGEM DE MAO MARCA SMITHS HEIMANN MODELO HI-SCAN 6040C N.º DE SÉRIE 146471

N.º ATIVO 232 - DETECTOR DE METAIS TIPO PORTAL MARCA CEIA
MODELO HI-PE MULTI ZONE PLUS SMD600PL N.º DE SÉRIE 21306051088

N.º ATIVO 941 - LAVADORA DE ALTA PRESSÃO MARCA KARCHER
MODELO HD 585 N.º DE SÉRIE 327252

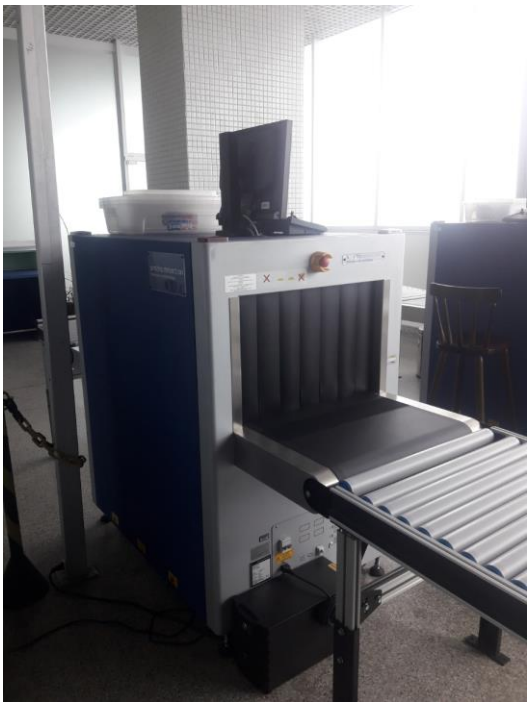

N.º ATIVO 1245 - APARELHO DE RAIO-X PARA BAGAGEM DE MAO MARCA SMITHS HEIMANN MODELO HI-SCAN 6040C N.º DE SÉRIE 144685

N.º ATIVO 1247 - DETECTOR DE METAIS TIPO PORTAL MARCA CEIA MODELO HI-PE MULTI ZONE PLUS SMD600PL

N.º ATIVO 1295 - ESTEIRA TRANSPORTADORA TIPO ROLETES LIVRES EM AÇO INOX
MARCA ROLETES BRASIL DIMENSÃO 100X080X075 CM

N.º ATIVO 1309 - CONDICIONADOR DE AR TIPO CASSETE
MARCA CARRIER MODELO 40HK25 N.º DE SÉRIE HK401300424

N.º ATIVO 1323 - ELEVADOR DE CARGA EM AÇO INOX COM 3 ANDARES DIMENSÃO 260X110X230 CM

N.º ATIVO 1327 - MOTOBOMBA CENTRIFUGA MARCA KSB MODELO MEGABLOC 125-250F N.º DE SÉRIE BP71311193

N.º ATIVO 1340 - PAINEL GERAL DE BAIXA TENSAO COM 1 DISJUNTOR MARCA SCHNEIDER MODELO BLOKSET

N.º ATIVO 1342 - GRUPO GERADOR TRIFASICO A DIESEL MARCA HEIMER MODELO ATED N.º DE SÉRIE 14P0106

N.º ATIVO 1343 - TRANSFORMADOR DE TENSAO TRIFASICO A SECO
MARCA BRUTRAFOS MODELO TTR N.º DE SÉRIE 11259602

N.º ATIVO 1345 - GRUPO GERADOR TRIFASICO A DIESEL
MARCA HEIMER MODELO ATED N.º DE SÉRIE 14P0102

N.º ATIVO 1387 - TORRE DE RESFRIAMENTO DE AGUA MARCA ALFATERM

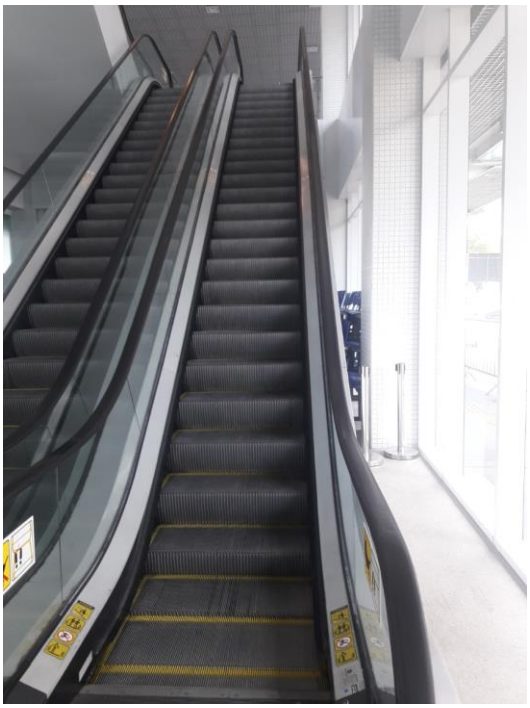

N.º ATIVO 1404 - ESCADA ROLANTE COM SENSOR DE MOVIVENTO
MARCA SCHINDLER N.º DE SÉRIE 902624

N.º ATIVO 12802 - ELEVADOR SOCIAL EM AÇO INOX COM 3 PARADAS
MARCA ATLAS SCHINDLER DIMENSÃO 150X150X230

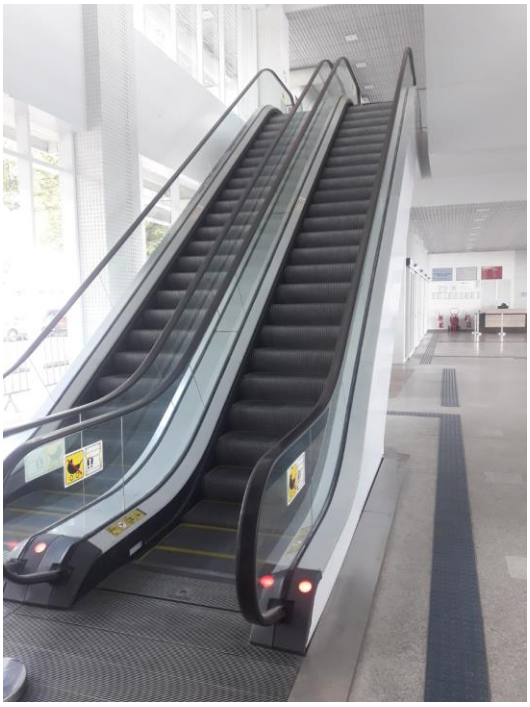

N.º ATIVO 12813 - ESCADA ROLANTE COM SENSOR DE MOVIMENTO
MARCA ATLAS SCHINDLER N.º DE SÉRIE 902627

N.º ATIVO 12822 - CHILLER - RESFRIADOR DE LIQUIDOS
MARCA CARRIER MODELO 19XRV3232206BGH62 N.º DE SÉRIE 0613Q22434

N.º ATIVO 226 - APARELHO DE RAIO-X PARA BAGAGEM DE MAO
MARCA SMITHS HEIMANN MODELO HI-SCAN 6040C N.º DE SÉRIE 147082

N.º ATIVO 222 - TELEVISOR LED 43 POL COM CONVERSOR DIGITAL MARCA LG
MODELO 43LV300C-SA N.º DE SÉRIE 709AZGF0C991

MÓVEIS, UTENSÍLIOS E INSTALAÇÕES

AFIXCODE

N.º ATIVO 38 - CADEIRA GIRATÓRIA COM ESTR. METÁLICA REV. EM COURVIM PRETO COM BRAÇOS MARCA MARTIFLEX

N.º ATIVO 39 - CADEIRA GIRATÓRIA COM ESTR. METÁLICA REV. EM COURVIM PRETO COM BRAÇOS MARCA MARTIFLEX

N.º ATIVO 40 - CADEIRA GIRATÓRIA COM ESTR. METÁLICA REV.
EM COURVIM PRETO COM BRAÇOS MARCA MARTIFLEX

N.º ATIVO 53 - REFRIGERADOR CONVENCIONAL COM 2 PORTAS MARCA
ELECTROLUX MODELO DC35A N.º DE SÉRIE 62308864

N.º ATIVO 418 - ROUPEIRO ALTO EM AÇO COM 4 PORTAS
MARCA BICCATECA

N.º ATIVO 431 - SOFA REV. TECIDO BEGE TIPO MEIA
LUA MARCA BICCATECA

N.º ATIVO 445 - CABINE RESTAURANTE SOFA REV. EM TECIDO CINZA
COM ESTR. METÁLICA MARCA BICCATECA

N.º ATIVO 451 - POLTRONA FIXA QUADRADA COM PES CROMADOS, ASSENTO
E ENCOSTO REV. EM TECIDO VINHO MARCA MS MOVEIS E DECORAÇOES

N.º ATIVO 468 - MESA LATERAL REDONDA COM BASE METÁLICA E TAMPO EM MADEIRA REV. MELAMINICO MARCA CLASSICA DESING

N.º ATIVO 496 - CADEIRA GIRATÓRIA COM ESTR. METÁLICA, ASSENTO ESTOFADO EM TECIDO AMARELO, ENCOSTO EM TELA E BRAÇOS MARCA SITTZ

N.º ATIVO 770 - CADEIRA GIRATÓRIA COM ESTR. METÁLICA, ASSENTO ESTOFADO EM TECIDO VERMELHO, ENCOSTO EM TELA E BRAÇOS MARCA SITTZ

N.º ATIVO 935 - ESTAÇÃO DE TRABALHO EM MADEIRA REV. MELAMINICO TIPO L COM ESTR. METÁLICA MARCA PANDIN

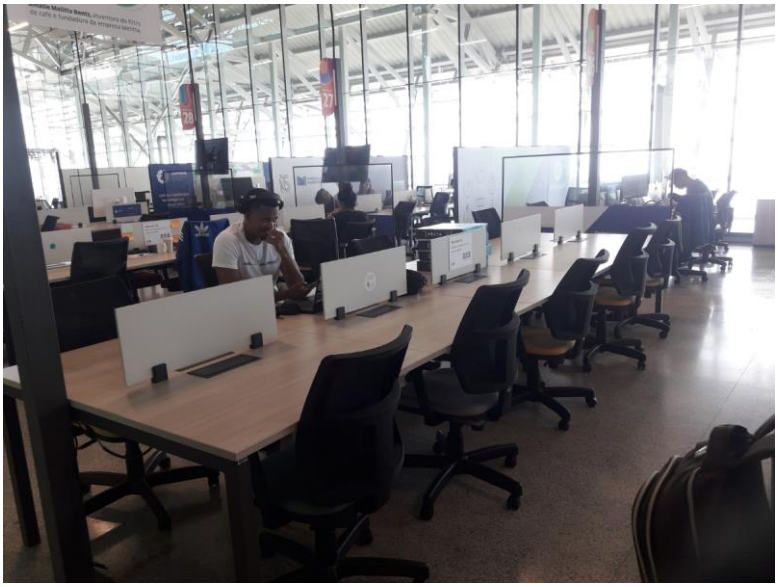

N.º ATIVO 1003 - ESTAÇÃO DE TRABALHO EM MADEIRA REV. MELAMINICO COM ESTR. METÁLICA E 10 POSICOES MARCA MARELLI

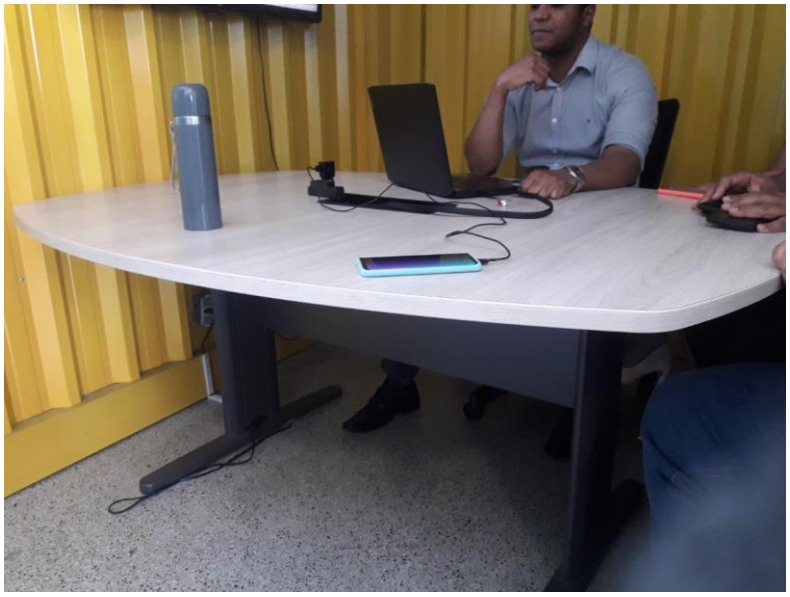

N.º ATIVO 1019 - MESA EM MADEIRA REV. MELAMINICO COM ESTR. METÁLICA MARCA MARELLI

N.º ATIVO 1026 - GAVETEIRO VOLANTE EM MADEIRA REV. MELAMINICO COM 3 GAVETAS MARCA MARELLI

N.º ATIVO 1050 - ESTAÇÃO DE TRABALHO EM MADEIRA REV. MELAMINICO COM ESTR. METÁLICA E 10 POSICOES MARCA MARELLI

N.º ATIVO 1069 - ARMARIO BAIXO EM MADEIRA REV. MELAMINICO COM
2 PORTAS MARCA MARELLI DIMENSÃO 080X050X075 CM

N.º ATIVO 1167 - CADEIRA FIXA COM ESTR. METÁLICA
REV. EM COURVIM PRETO MARCA MOVESC

N.º ATIVO 12613 - CARRINHO DE BAGAGEM EM AÇO ZINCADO
MARCA IDECAR MODELO IDN502 DIMENSÃO 920X570X1080 MM

N.º ATIVO 239 - LONGARINA METÁLICA EM POLIPROPILENO AZUL
COM 3 LUGARES MARCA REALPLAST

EQUIPAMENTOS DE INFORMATICA

AFIXCODE

N.º ATIVO 82 - MONITOR LED 46 POL
MARCA SAMSUNG TAG MON792

N.º ATIVO 83 - MONITOR LED 46 POL
MARCA SAMSUNG TAG MON793

N.º ATIVO 208 - AMPLIFICADOR DE POTENCIA MARCA SANSARA
MODELO SL1300 N.º DE SÉRIE 171017409

N.º ATIVO 209 - PRE-AMPLIFICADOR DE CHAMADA COM SINALIZADOR SONORO
GONGO MARCA SANSARA MODELO SPG300 N.º DE SÉRIE 201017577

N.º ATIVO 153 - HD INTERNO HPE 8 TB 6G SATA 7.2K MARCA HP MODELO 512E

N.º ATIVO 154 - HD INTERNO HPE 4 TB 6G SATA MARCA HP MODELO MB4000GFEMK N.º DE SÉRIE N8G4XUDY

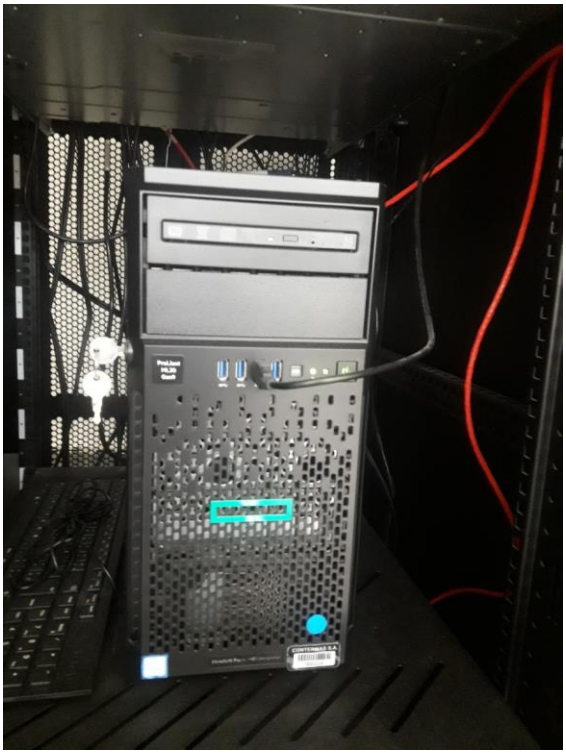

N.º ATIVO 214 - SERVIDOR MARCA HP
MODELO PROLIANT ML30 GEN 9 N.º DE SÉRIE BRC732941L

ANEXO II DO EDITAL

ATESTADO DE VISITA TÉCNICA

Em atendimento ao Edital do Chamamento Público nº 001/2024, a [***OSC proponente***], por seu(s) representante(s) legal(is) abaixo-assinado(s), declara, ter realizado, nesta data, visita técnica nas instalações do HUB Salvador e que recebeu, todas as informações e subsídios sobre os locais em que serão executadas as atividades, assim como os bens integrantes do equipamento.

A [***OSC proponente***] esta ciente, desde já, que, em conformidade com o estabelecido no Edital, não poderá pleitear modificações nos valores, prazos ou condições ajustadas, tampouco alegar quaisquer prejuízos ou reivindicar quaisquer benefícios sob a invocação de insuficiência de dados ou informações sobre os locais em que serão executadas as atividades, assim como em relação aos bens integrantes do equipamento

Cidade, data

Nome completo, assinatura e cargo do servidor
responsável por acompanhar a vistoria

ANEXO III DO EDITAL

DECLARAÇÃO DE RENÚNCIA À VISITA TÉCNICA

Em atendimento ao Edital do Chamamento Público nº XX/2024, a [***OSC proponente***], por seu(s) representante(s) legal(is) abaixo assinado(s), declara, sob as penas da legislação aplicável, não ter realizado a visita técnica prevista no Edital, mesmo ciente da possibilidade de fazê-la e das consequências envolvidos.

A [***OSC proponente***] está ciente, desde já, que, em conformidade com o estabelecido no referido Edital, não poderá pleitear modificações nos valores, prazos ou condições ajustadas, tampouco alegar quaisquer prejuízos ou reivindicar quaisquer benefícios sob a invocação de insuficiência de dados ou informações sobre os locais em que serão executadas as atividades, assim como em relação aos bens integrantes do equipamento.

Cidade, data

_____

Nome e Cargo do Representante Legal da OSC

ANEXO IV DO EDITAL

DECLARAÇÃO SOBRE INSTALAÇÕES, ACESSIBILIDADE E CONDIÇÕES MATERIAIS

(*Papel timbrado da Instituição*)

Declaro para os devidos fins, a existência de instalações e outras condições materiais da organização ou sobre a previsão de contratar ou adquirir com recursos da parceria para a Instituição ....., CNPJ ……., visando atender o inciso X do Art. 23 e o inciso II do Art. 55 do Decreto Nº 29.129 de 10 de novembro de 2017.

Por ser verdade, firmo a presente declaração.

Salvador, de de 20 ___.

……

PRESIDENTE:

CPF:

ANEXO V DO EDITAL
DECLARAÇÃO DE CIÊNCIA E CONCORDÂNCIA

(*Papel timbrado da instituição*)

Declaro que a [*identificação da organização da sociedade civil – OSC*] está ciente e concorda com as disposições previstas no Edital de Chamamento Público nº 001/2024 ..... e em seus anexos, bem como que se responsabiliza, sob as *penas* da Lei, pela veracidade e legitimidade das informações e documentos apresentados durante o processo de seleção.

Local-UF,_____de_____de 20_.

.....
(Nome e Cargo do Representante Legal da OSC)

ANEXO VI DO EDITAL

DECLARAÇÃO DA NÃO OCORRÊNCIA DE IMPEDIMENTOS DA OSC E SEUS DIRIGENTES

Declaro para os devidos fins, que a identificação da organização da sociedade civil – OSC e seus dirigentes não incorrem em quaisquer das vedações previstas no art. 39 da Lei nº 13.019,de 2014. Nesse sentido, a citada entidade:

Está regularmente constituída ou, se estrangeira, está autorizada a funcionar no território nacional;

Não foi omissa no dever de prestar contas de parceria anteriormente celebrada;

Não tem como dirigente membro de Poder ou do Ministério Público, ou dirigente de órgão ou entidade da administração pública da mesma esfera governamental na qual será celebrado o termo de colaboração, estendendo-se a vedação aos respectivos cônjuges ou companheiros, bem como parentes em linha reta, colateral ou por afinidade, até o segundo grau.

Observação: a presente vedação não se aplica às entidades que, pela sua própria natureza, sejam constituídas pelas autoridades ora referidas (o que deverá ser devidamente informado e justificado pela OSC), sendo vedado que a mesma pessoa figure no instrumento de parceria simultaneamente como dirigente e administrador público (art. 39, §5º, da Lei nº 13.019, de 2014); Não teve as contas rejeitadas pela administração pública nos últimos cinco anos, observadas as exceções previstas no art. 39, caput, inciso IV, alíneas “a” a “c”, da Lei nº 13.019, de 2014; Não se encontra submetida aos efeitos das sanções de suspensão de participação em licitação e impedimento de contratar com a administração, declaração de inidoneidade para licitar ou contratar com a administração pública, suspensão temporária da participação em chamamento público e impedimento de celebrar parceria ou contrato com órgãos e entidades da esfera de governo da administração pública sancionadora e, por fim, declaração de inidoneidade para participar de chamamento público ou celebrar parceria ou contrato com órgãos e entidades de todas as esferas de governo;

Não teve contas de parceria julgadas irregulares ou rejeitadas por Tribunal ou Conselho de Contas de qualquer esfera da Federação, em decisão irrecorrível, nos últimos 8 (oito) anos; Não tem entre seus dirigentes pessoa cujas contas relativas a parcerias tenham sido julgadas irregulares ou rejeitadas por Tribunal ou Conselho de Contas de qualquer esfera da Federação, em decisão irrecorrível, nos últimos 8 (oito) anos; julgada responsável por falta grave e inabilitada para o exercício de cargo em comissão ou função de confiança, enquanto durar a inabilitação; ou considerada responsável por ato de improbidade, enquanto durarem os prazos estabelecidos nos incisos I, II e III do art. 12 da Lei nº 8.429, de 2 de junho de 1992.

Local-UF,_____de_____de 20__.

(Nome e Cargo do Representante Legal da OSC)

ANEXO VII DO EDITAL

DECLARAÇÃO DAS VEDAÇÕES DE REMUNERAÇÕES

(*Logomarca Instituição*)

Declaro para os devidos fins que Instituição....., CNPJ ....., situada na Rua ..... Bairro ..... Salvador/ BA, não será remunerado, a qualquer título, com os recursos repassados: membro de Poder ou do Ministério Público ou dirigente de órgão ou entidade da administração pública municipal; servidor ou empregado público, inclusive àquele que exerça cargo em comissão ou função de confiança, de órgão ou entidade da administração pública municipal, ou seu cônjuge, companheiro ou parente em linha reta, colateral ou por afinidade, até o segundo grau, ressalvadas as hipóteses previstas em lei específica e na lei de diretrizes orçamentárias; e pessoas naturais condenadas pela prática de crimes contra a administração pública ou contra o patrimônio público, de crimes eleitorais para os quais a lei comine pena privativa de liberdade, e de crimes de lavagem ou ocultação de bens, direitos e valores.

Por ser verdade, firmo a presente declaração.

Salvador, de de 2024.

.....

PRESIDENTE:

CPF:

ANEXO VIII DO EDITAL

DECLARAÇÃO DE INEXISTÊNCIA DE DUPLICIDADE OU SOBREPOSIÇÃO DE OBJETO COM RECURSO PÚBLICO.

(*Papel timbrado da Instituição*)

Declaro para os devidos fins que Instituição_____ CNPJ _____ situada á Rua_____Bairro _____ , Salvador/ BA, a inexistência de duplicidade e sobreposição com verba pública para o mesmo fim ou ação entre os projetos desenvolvidos com outrasSecretarias Municipais e/ou Entes Federativos.

Ciente da aplicação de rescisão imediata da parceria com devolução de recursos, como formade penalidade.

Por ser verdade, firmo a presente declaração.

Local-UF,_____de_____de 20_.

.....

(Nome e Cargo do Representante Legal da OSC)

ANEXO IX DO EDITAL

DECLARAÇÃO DO ART. 39 DO DECRETO MUNICIPAL Nº 29.129, DE 2017,E RELAÇÃO DOS DIRIGENTES DA ENTIDADE

(*Papel timbrado da Instituição*)

Declaro para os devidos fins, em nome da [identificação da organização da sociedade civil – OSC], nos termos dos arts. 38, caput, inciso VII, e 39 do DECRETO MUNICIPAL Nº 29.129, DE 2017, que:

Não há no quadro de dirigentes abaixo identificados: (a) membro de Poder ou do Ministério Público ou dirigente de órgão ou entidade da administração pública; ou (b) cônjuge, companheiro ou parente em linha reta, colateral ou por afinidade, até o segundo grau, das pessoas mencionadas na alínea "a".

RELAÇÃO NOMINAL ATUALIZADA DOS DIRIGENTES DA ENTIDADE		
Nome do dirigente ecargo que ocupa naOSC	*Carteira de identidade, órgão expedidor eCPF*	*Endereço residencial, telefone e e-mail*

Não contratará com recursos da parceria, para prestação de serviços, servidor ou empregado público, inclusive aquele que exerça cargo em comissão ou função de confiança, de órgão ou entidade da administração pública celebrante, ou seu cônjuge, companheiro ou parente em linha reta, colateral ou por afinidade, até o segundo grau, ressalvadas as hipóteses previstasem lei específica e na lei de diretrizes orçamentárias;

Não serão remunerados, a qualquer título, com os recursos repassados:

(a) membro de Poder ou do Ministério Público ou dirigente de órgão ou entidade da administração pública municipal;

(b) servidor ou empregado público, inclusive aquele que exerça cargo em comissão ou função de confiança, de órgão ou entidade da administração pública celebrante, ou seu cônjuge, companheiro ou parente em linha reta, colateral ou por afinidade, até o segundo grau, ressalvadas as hipóteses previstas em lei específica e na lei de diretrizes orçamentárias; e(c) pessoas naturais condenadas pela prática de crimes contra a administração pública ou contra o patrimônio público, de crimes eleitorais para os quais a lei comine pena privativa de liberdade, e de crimes de lavagem ou ocultação de bens, direitos e valores.

Local-UF,_____de_____de 20_.

.....

(Nome e Cargo do Representante Legal da OSC)

.....

PRESIDENTE:CPF:

ANEXO X DO EDITAL

DECLARAÇÃO DE DETENÇÃO DE CONDIÇÕES MATERIAIS, INCLUSIVE RECURSOS HUMANOS PARA A CELEBRAÇÃO DO TERMO DE COLABORAÇÃO

Declaro, em conformidade com o art. 33, **caput**, inciso V, alínea "c", da Lei nº 13.019, de 2014, c/c o art. 26, **caput**, inciso X, do Decreto nº 8.726, de 2016, quea ***[identificação da organização da sociedade civil – OSC]***:

Dispõe de condições materiais, expertise e equipe técnica habilitada para o desenvolvimento das atividades ou projetos previstos neste chamamento, e que pretende contratar ou adquirir com recursos da parceria as condições materiais, aqueles que se fizerem necessárias ao longo do seu período de vigência para garantir o pleno desenvolvimento das atividades e projetos previstos na parceria e o cumprimento das metas estabelecidas.

Salvador - BA,_____de_____de 20____.

.....

(Nome e Cargo do Representante Legal da OSC)

ANEXO XI – DO EDITAL

MINUTA DO TERMO DE COLABORAÇÃO

Termo de Colaboração nº 001/2024 que entre si celebram o Município de Salvador, através da Secretaria Municipal de Inovação e Tecnologia, e a _____, para os fins que especificam na forma abaixo.

O **MUNICÍPIO DE SALVADOR**, pessoa jurídica de direito público interno, inscrita no CNPJ sob o nº 13.927.801/0001-49, através da **SECRETARIA MUNICIPAL DE INOVAÇÃO E TECNOLOGIA - SEMIT**, inscrita no CNPJ sob o Nº 13.927.801/0035-98, com sede a Rua Miguel Calmon, nº 15, no Ed. Sintral – Comércio, CEP:40010-015 , nesta Capital, neste ato representada pelo Sr. Secretário, Samuel Pereira Araújo, nomeado pelo Decreto nº 7.886, de 01/01/2021, publicada no DOM em 01/01/2021, e em conformidade com as atribuições que lhe foram delegadas pelo Decreto nº 7.886, de 01/01/2021, publicada no DOM em 01/01/2021, doravante denominado **MUNICÍPIO** , e a [·], associação privada sem fins lucrativos, organização da sociedade civil, inscrita no CNPJ sob o nº [·], com sede na [·], neste ato representada, nos termos de seu Estatuto Social, pelo Sr. [·], portador da, inscrito no CPF sob o nº [·], Carteira de Identidade nº [·], residente e domiciliado em [·], doravante denominada **OSC PARCEIRA**, resolvem celebrar o presente **TERMO DE COLABORAÇÃO**, regendo-se pelo disposto na Lei Federal nº 13.019/2014, alterada pela Lei Federal nº 13.204/2015 e, nos casos em que for omissa, pelo Decreto Municipal nº 29.129/2017, fundamentando-se, ainda, na Lei Complementar nº 101/2000 e nas correspondentes Lei de Diretrizes Orçamentárias e Lei Orçamentária Anual, consoante o processo administrativo nº 93995/2024, oriundo do Chamamento Público nº 001/2024, e mediante as cláusulas e condições seguintes:

1 CLÁUSULA PRIMEIRA – DO OBJETO DA PARCERIA

1.1 O presente termo de colaboração tem por objeto a gestão e a operacionalização de centro de inovação tecnológica e empreendedorismo no Hub Salvador, compreendendo as atividades de gestão patrimonial e operacional, implementação e gestão da trilha do empreendedorismo e da inovação, gestão de comunidade e gestão estratégica de comunicação e divulgação, tudo sob a coordenação da SEMIT, e conforme as condições e as especificações trazidas do Edital e anexos do Chamamento Público nº 001/2024, Proposta e Plano de Trabalho apresentadas pela OSC PARCEIRA no certame, que integram o presente instrumento independentemente de transcrição.

2 CLÁUSULA SEGUNDA – DOS RECURSOS FINANCEIROS

2.1 O valor limite para execução da parceria objeto deste Termo de Referência é de **R$3.824.803,50** (três milhões, oitocentos e vinte e quatro mil, oitocentos e três reais

e cinquenta centavos) anual.

2.2 O valor limite supracitado será custeado, no presente exercício fiscal, com recursos advindos da seguinte dotação orçamentária:

- Unidade Gestora: 630002 – SEMIT – Secretaria Municipal de Inovação e Tecnologia
- Projeto/Atividade: 126200 – Salvador Digital – Tecnologia, Inovação e Criatividade;
- Elemento de Despesa: 33.50.85 – Transferência por Meio de Gestão de Contrato de Gestão;
- Fonte de Recurso: 1.500.1 - Tesouro

2.3 Para custeio das despesas nos exercícios fiscais subsequentes ao de 2024, deverão ser observadas as dotações e fontes previstas em cada uma das Leis Orçamentárias Anuais. Os recursos financeiros deverão ser transferidos à OSC em parcelas trimestrais, conforme os prazos estabelecidos no Termo de Colaboração.

2.4 A totalidade dos recursos financeiros transferidos à OSC, inclusive os rendimentos advindos de aplicações financeiras, deverão ser destinados à satisfação do objeto desta parceria.

2.5 Eventuais remanescentes advindos dos recursos repassados à OSC, inclusive os rendimentos de aplicações financeiras, poderão ser utilizados somente mediante requisição e autorização expressa da SEMIT e repactuação do Plano de Trabalho.

2.6 Caso a utilização de remanescentes dos recursos repassados seja feita em desacordo com o estabelecido acima, deverá ocorrer a devolução à Administração Pública por ocasião da conclusão, denúncia, rescisão ou extinção da parceria, nos termos do art. 52 da Lei Federal nº 13.019/2014, sob pena de imediata instauração de Tomada de Contas Especial contra o responsável.

2.7 Em relação a contratações, despesas, pagamentos e demais aportes feitos pela OSC com recursos que a ela tenham sido repassados, deverão ser observadas as disposições do art. 42, XIX e XX; do art. 45; e do art. 46, todos da Lei Federal nº 13.019/2014.

2.8 A OSC Parceira poderá prever no Plano de Trabalho outras fontes de receitas acessórias oriundas das atividades realizadas no Hub Salvador desde que tenham o propósito de criar incentivos adequados em prol do fortalecimento do ecossistema de inovação tecnológica do Município de Salvador.

2.9 A OSC Parceira poderá prever no Plano de Trabalho outras fontes de receitas acessórias oriundas das atividades realizadas no Hub Salvador desde que tenham o propósito de criar incentivos adequados em prol do fortalecimento do ecossistema de inovação tecnológica do Município de Salvador.

2.10 Consideram-se RECEITAS ACESSÓRIAS as demais receitas advindas de exploração do espaço, além de atividades ou serviços, tais como aquelas oriundas de serviços de publicidade, comercialização de “naming rights”, prestação de serviços complementares ou exploração de outras atividades dento do HUB Salvador.

2.11 O resultado superavitário obtido através das Receitas Acessórias será aplicado na proporção de 50% para abater o ônus da contrapartida pública, até o limite do valor global da parceria.

2.12 Todas as RECEITAS ACESSÓRIAS percebidas pela entidade parceira deverão estar descritas na prestação de contas

3 CLÁUSULA TERCEIRA – DA TRANSFERÊNCIA E APLICAÇÃO DOS RECURSOS FINANCEIROS

3.1 Os recursos financeiros empregados nesta parceria serão transferidos em 04 parcelas anuais.

3.1.1 As Organizações da Sociedade Civil prestarão contas dos recursos repassados no prazo máximo de 60 (sessenta) dias contados da aplicação de cada parcela recebida, observados os critérios deste edital e seus anexos, à Comissão de Monitoramento, através de Relatório de Execução das Atividades e Prestação de Contas Parcial a cada 3 (três) meses.

3.2 A primeira parcela do recurso será liberada após a publicação do extrato deste Termo de Colaboração.

3.2.1 A partir da terceira parcela, o repasse das subsequentes fica sempre condicionado à apresentação da prestação de contas da parcela anterior, que deverá conter: (i) extrato bancário com comprovação de aplicação dos recursos recebidos; (ii) relatório contendo descrição resumida das ações realizadas, das pessoas beneficiadas diretamente; e (iii) comprovantes de regularidade trabalhista, previdenciária e fiscal da entidade.

3.2.2 A OSC deverá apresentar Relatório de Execução das Atividades e Prestação de Contas Parcial a cada 3 (três) meses.

3.2.3 Os repasses só deverão ser efetuados após a comprovação da regularidade fiscal e da verificação de denúncias aceitas e/ou medidas de recomendação dos órgãos de controle interno ou externo.

3.2.4 Os recursos de que trata esta Cláusula serão disponibilizados à OSC PARCEIRA, por meio da conta corrente de nº [·], agência nº [·], do Banco [·], vinculada a este instrumento para todos os efeitos legais.

3.3 O MUNICÍPIO transferirá os recursos em favor da OSC PARCEIRA mediante transferência eletrônica sujeita à identificação do beneficiário final e à obrigatoriedade de depósito em sua conta bancária específica vinculada a este instrumento.

3.4 É obrigatória a aplicação dos recursos deste Termo de Colaboração, enquanto não utilizados, em caderneta de poupança de instituição financeira oficial, se a previsão do seu uso for igual ou superior a um mês; ou em fundo de aplicação financeira de curto prazo, ou operação de mercado aberto lastreada em título da dívida pública federal, quando sua utilização estiver prevista para prazos menores.

3.4.1 Os rendimentos das aplicações financeiras poderão ser aplicados na execução do objeto da parceria, devendo, em todo caso, submeter proposta de aplicação dos rendimentos ao órgão ou entidade do MUNICÍPIO, inclusive no que se refere à ampliação de objeto, estando sujeitos às mesmas condições de prestação de contas exigidos para os recursos transferidos.

3.4.2 A utilização dos rendimentos deverá ser justificada e comprovada na prestação de contas, estando sujeita às mesmas condições exigidas para os recursos transferidos.

3.5 As parcelas dos recursos transferidos no âmbito da parceria não serão liberadas e ficarão retidas nos seguintes casos:

I. Quando houver evidências de irregularidade na aplicação de parcela anteriormente recebida;

II. Quando constatado desvio de finalidade na aplicação dos recursos ou o inadimplemento da OSC PARCEIRA em relação às obrigações estabelecidas neste termo de colaboração;

III. Quando a OSC PARCEIRA deixar de adotar sem justificativa suficiente as medidas saneadoras apontadas pelo MUNICÍPIO ou pelos órgãos de controle interno ou externo.

3.6 Por ocasião da conclusão, denúncia, rescisão ou extinção da parceria, os saldos financeiros remanescentes, inclusive os provenientes das receitas obtidas das aplicações financeiras realizadas, serão devolvidos ao MUNICÍPIO no prazo improrrogável de 30 (trinta) dias, sob pena de imediata instauração de tomada de contas especial em face do responsável.

3.7 Ao final de cada exercício, em não havendo utilização integral dos recursos transferidos para aquele período, a OSC PARCEIRA deverá realizar pedido de reprogramação das parcelas cujo repasse decorre do presente Termo de Colaboração.

3.7.1 O pedido de reprogramação mencionado no item 3.7 deve ser realizado mediante apresentação de novo plano de trabalho formulado em conformidade com os valores que serão reprogramados.

3.8 O MUNICÍPIO deverá viabilizar o acompanhamento pela internet dos processos de liberação de recursos referentes à parceria, conforme art. 50 da Lei Federal nº 13.019/2014.

4 CLÁUSULA QUARTA – DAS OBRIGAÇÕES

4.1 Além dos compromissos gerais a que se submete por força de Lei, são obrigações do MUNICÍPIO:

a. fornecer manuais específicos de prestação de contas à OSC PARCEIRA por ocasião da celebração deste Termo de Colaboração, informando previamente e publicando em meios oficiais de comunicação às referidas organizações eventuais alterações no seu conteúdo;

b. emitir relatório técnico de monitoramento e avaliação da parceria e o submeter à comissão de monitoramento e avaliação designada, que o homologará, independentemente da obrigatoriedade de apresentação da prestação de contas devida pela OSC PARCEIRA;

c. realizar pesquisa de satisfação com os beneficiários do plano de trabalho e utilizar os resultados como subsídio na avaliação da parceria celebrada e do cumprimento dos objetivos pactuados, bem como na reorientação e no ajuste das metas e

atividades definidas;

d. liberar os recursos por meio de transferência eletrônica e em obediência ao cronograma de desembolso, que guardará consonância com as metas, fases ou etapas de execução do objeto do termo de colaboração;

e. promover o monitoramento e a avaliação do cumprimento do objeto da parceria;

f. viabilizar o acompanhamento pela internet dos processos de liberação de recursos;

g. manter, em seu sítio oficial na internet, informações sobre a parceria e respectivo Planos de Trabalho, até 180 (cento e oitenta) dias após seu encerramento;

h. divulgar pela internet os meios de representação sobre a aplicação irregular dos recursos envolvidos na parceria;

i. designar um gestor da parceria e, na hipótese de o mesmo deixar de ser agente público ou ser lotado em outro órgão ou entidade, designar novo gestor, observadas as regras de governança do Hub Salvador estabelecidas no Termo de Referência.

j. o gestor da parceria será designado por ato próprio da SECRETARIA MUNICIPAL DE INOVAÇÃO E TECNOLOGIA - SEMIT, que será formalizado por meio de Portaria publicada no Diário Oficial do Município;

k. designar Comissão de Monitoramento;

l. instaurar tomada de contas antes do término da parceria, ante a constatação de evidências de irregularidades na execução do objeto da parceria.

4.2 Além dos compromissos gerais a que se submete por força de Lei, são obrigações da OSC PARCEIRA:

a. manter escrituração contábil regular, em conformidade com os princípios fundamentais de contabilidade e com as Normas Brasileiras de Contabilidade;

b. prestar contas dos recursos recebidos por meio deste Termo de Colaboração;

c. divulgar na internet e em locais visíveis de suas sedes sociais e dos estabelecimentos em que exerça suas ações todas as parcerias celebradas com o poder público, contendo, no mínimo, as informações requeridas no parágrafo único do art. 11 da Lei Federal nº 13.019/2014;

d. manter e movimentar os recursos na conta bancária específica, observado o disposto no art. 51 da Lei Federal nº 13.019/2014 e no Decreto Municipal nº 29.129/2017;

e. dar livre acesso dos servidores dos órgãos ou das entidades públicas repassadoras dos recursos, do controle interno e do Tribunal de Contas correspondentes aos processos, aos documentos, às informações referentes aos instrumentos de transferências regulamentados pela Lei Federal nº 13.019/2014 e Decreto Municipal nº 29.129/2017, bem como aos locais de execução do objeto;

f. responder exclusivamente pelo gerenciamento administrativo e financeiro dos recursos recebidos, inclusive no que diz respeito às despesas de custeio, de investimento e de pessoal;

g. responder exclusivamente pelo pagamento dos encargos trabalhistas, previdenciários, fiscais e comerciais relacionados à execução do objeto previsto no termo de colaboração, não implicando responsabilidade solidária ou subsidiária da administração pública a inadimplência da OSC PARCEIRA em relação ao referido pagamento, os ônus incidentes sobre o objeto da parceria ou os danos decorrentes de restrição à sua execução;

h. aplicar os recursos financeiros repassados pelo MUNICÍPIO, exclusivamente, no cumprimento do objeto previsto na cláusula primeira do presente instrumento, não podendo alterar a finalidade prevista no plano de trabalho acostado aos autos de nº _____/____, sob pena de restituir ao MUNICÍPIO o valor transferido, atualizado monetariamente e acrescido de juros legais, desde a data do recebimento;

i. disponibilizar ao cidadão, na sua página na internet ou, na falta desta, em sua sede, consulta ao extrato deste termo de colaboração, contendo, pelo menos, o objeto, a finalidade e detalhamento da aplicação dos recursos;

j. fica subordinada a OSC PARCEIRA, para a execução de despesas com recursos decorrentes desta parceria, às disposições do art. 55 e parágrafos do Decreto Municipal nº 29.129/2017, que trata das contratações de serviços e aquisição de bens;

k. manter as certidões exigidas para a habilitação, válidas e vigentes durante toda a execução da parceria;

l. deverá a OSC PARCEIRA solucionar todas as impropriedades porventura indicadas pelo MUNICÍPIO quando da análise dos processos de prestação de contas das parcerias anteriores, sob pena de denúncia da presente parceria.

5 CLÁUSULA QUINTA – DAS DESPESAS

5.1 O presente termo de colaboração deverá ser executado fielmente pelos partícipes, de acordo com as cláusulas pactuadas e as normas de regência, respondendo cada um pelas consequências de sua inexecução total ou parcial.

5.2 Fica expressamente vedada a utilização dos recursos transferidos, sob pena de nulidade do ato e responsabilidade do agente ou representante da OSC PARCEIRA, para:

I. Realização de despesas a título de taxa de administração, de gerência ou similar;

II. Finalidade diversa da estabelecida neste instrumento, ainda que em caráter de emergência;

III. Realização de despesas em data anterior ou posterior à sua vigência;

IV. Realização de despesas com taxas bancárias, com multas, juros ou correção monetária, inclusive, referentes a pagamentos ou recolhimentos fora dos prazos;

V. Realização de despesas com publicidade, salvo as de caráter educativo, informativo ou de orientação social, das quais não constem nomes, símbolos ou imagens que caracterizem promoção pessoal de autoridades ou servidores

públicos;

VI. Repasses como contribuições, auxílios ou subvenções às instituições privadas com fins lucrativos;

VII. Pagar, a qualquer título, servidor ou empregado público com recursos vinculados à parceria, salvo nas hipóteses previstas em lei específica e na lei de diretrizes orçamentárias.

5.3 Poderão ser pagas com recursos vinculados à parceria as despesas com remuneração da equipe de trabalho, inclusive de pessoal próprio da OSC, durante a vigência da parceria, podendo contemplar as despesas com pagamentos de impostos, contribuições sociais, Fundo de Garantia do Tempo de Serviço – FGTS, férias, décimo terceiro salário, salários proporcionais, verbas rescisórias e demais encargos trabalhistas, desde que tais valores:

i. Estejam previstos no plano de trabalho e sejam proporcionais ao tempo efetivamente dedicado à parceria; e

ii. Sejam compatíveis com o valor de mercado e observem os acordos e as convenções coletivas de trabalho e, em seu valor bruto e individual, o teto da remuneração do Poder Executivo Municipal.

5.4 A OSC PARCEIRA deverá obter de seus fornecedores e prestadores de serviços notas, comprovantes fiscais ou recibos, com data, valor, nome e número de inscrição no CNPJ da OSC e do CNPJ ou CPF do fornecedor ou prestador de serviço, para fins de comprovação das despesas;

5.5 Toda a movimentação de recursos no âmbito da parceria será realizada mediante transferência eletrônica sujeita à identificação do beneficiário final e à obrigatoriedade de depósito em sua conta bancária;

5.5.1 Na hipótese de impossibilidade de pagamento mediante transferência eletrônica, devidamente justificada pela OSC PARCEIRA, será permitida que a movimentação dos recursos da parceria seja realizada após saque a conta bancária específica, exigido em qualquer caso recibo ou nota fiscal, e limitado a R$ 1.800,00 (um mil e oitocentos reais) por beneficiário, levando-se em conta toda a duração da parceria, devidamente justificado pela OSC PARCEIRA;

5.6 Quando da aquisição e ou contratação dos bens e serviços, a entidade deve utilizar das cotações prévias de preços com três fornecedores diferentes, atas de registro de preços ou tabelas de preços de associações profissionais, publicações especializadas ou quaisquer outras fontes de informação sempre para filtrar o menor preço, procedendo com no mínimo três orçamentos.

5.7 Os valores a serem custeados pelos recursos transferidos devem estar condizentes com aqueles praticados no mercado, respeitando os princípios da Administração Pública e o teto remuneratório do Município do Salvador, qual seja, o subsídio do Prefeito.

5.8 Deverá ser certificado, através de dois membros da organização da sociedade civil, que os bens ou serviços adquiridos com recursos da parceria foram recebidos ou efetuados em condições satisfatórias e em conformidade com o Plano de Trabalho.

5.9 Em caso de aquisição de equipamentos e materiais permanentes estritamente necessários à consecução do objeto e dos serviços para adequação de espaço físico, eles deverão ser incorporados como patrimônio público, sendo necessária a elaboração do Termo de Permissão de Uso, podendo ser vistoriados e inventariados na OSC PARCEIRA por funcionários públicos responsáveis pelo patrimônio.

5.10 Na hipótese da extinção da OSC deverá ser formalizado termo de transferência da propriedade para a administração pública.

5.10.1 Verificando-se a aquisição mencionada no item 5.9, a OSC PARCEIRA deverá comunicar à SECRETARIA MUNICIPAL DE INOVAÇÃO E TECNOLOGIA - SEMIT no prazo de 15 (quinze) dias, a fim de possibilitar a realização do respectivo tombamento dos bens adquiridos.

6 CLÁUSULA SEXTA – DAS ALTERAÇÕES

6.1 Este Termo de Colaboração poderá ser alterado, exceto quanto ao seu objeto, mediante a celebração de Termos Aditivos firmados dentro da vigência da parceria.

6.2 O Plano de Trabalho poderá ser alterado quanto a valores ou metas, mediante celebração de Termo Aditivo ou de Apostila ao Plano de Trabalho original (art. 57 da Lei Federal nº 13.019/2014).

7 CLÁUSULA SÉTIMA – DA RESCISÃO

7.1 Este instrumento poderá ser rescindido unilateralmente pelo PARCEIRO PÚBLICO nas seguintes situações:

a) Se o PARCEIRO PRIVADO perder as condições de habilitação exigidas no Chamamento Público.

b) Se o PARCEIRO PRIVADO utilizar os recursos em desacordo com o Plano de Trabalho, com este Termo de Colaboração e as disposições legais;

c) Se o PARCEIRO PRIVADO deixar de apresentar a prestação de contas no prazo determinado, salvo apresentação de justificativa devidamente fundamentada, comprovada e aceita formalmente pelo PARCEIRO PÚBLICO;

d) Se o PARCEIRO PRIVADO descumprir qualquer Cláusula deste Termo de Colaboração e do respectivo Termo de Referência e/ou não regularizar o cumprimento de obrigações no prazo assinalado; ou

e) Houver a ocorrência de caso fortuito ou força maior, na forma definida na legislação em vigor.

7.2 Ocorrendo a rescisão unilateral deste Termo de Colaboração, o PARCEIRO PRIVADO não mais poderá fazer uso de quaisquer informações, dados, documentos, recursos, tecnologias, materiais, metodologias e sistemáticas de acompanhamento relacionados à esta parceria.

7.3 O PARCEIRO PRIVADO terá o prazo máximo de 60 (sessenta) dias, a contar da data da rescisão deste Termo de Colaboração, para quitar as obrigações fiscais, trabalhistas e prestar contas de sua gestão ao PARCEIRO PÚBLICO.

7.4 Na hipótese de rescisão unilateral, poderá ser convocada outra Organização da Sociedade Civil para assunção do objeto da parceria, desde que ela comprove possuir todas as condições e requisitos exigidos no instrumento convocatório.

7.5 Ao PARCEIRO PRIVADO fica facultada a rescisão, a qualquer tempo, com as respectivas condições, sanções e delimitações claras de responsabilidades, além da estipulação de prazo mínimo de antecedência para a publicidade dessa intenção, que não poderá ser inferior a 60 (sessenta) dias.

7.6 Este Termo de Colaboração poderá ser extinto antes de implementado seu termo, por acordo firmado entre os PARCEIROS, desde que em razão de interesse público, mediante ato devidamente fundamentado.

7.7 Em quaisquer das hipóteses de extinção do presente Termo de Colaboração, as Permissões de Uso de Bens Públicos, móveis e imóveis, que a ele se vinculam cessarão ficarão revogadas, devendo o PARCEIRO PRIVADO providenciar a restituição dos bens ao PARCEIRO PÚBLICO na forma prevista nos respectivos Termos de Permissão de Uso.

8 CLÁUSULA OITAVA – DAS SANÇÕES

8.1 Pela execução da parceria em desacordo com o Plano de Trabalho, com este instrumento, com o disposto na Lei Federal nº 13.019/2014, a Administração Pública poderá, garantida a prévia defesa, aplicar ao PARCEIRO PRIVADO as seguintes sanções:

i. Advertência;

ii. Suspensão temporária da participação em chamamento público e impedimento de celebrar parceria ou contrato com órgãos e entidades da esfera de governo da Administração Pública sancionadora, por prazo não superior a 2 (dois) anos;

iii. Declaração de inidoneidade para participar de chamamento público ou celebrar parceria ou contrato com órgãos e entidades de todas as esferas de governo, enquanto perdurarem os motivos determinantes da punição ou até que seja promovida a reabilitação perante a própria autoridade que aplicou a penalidade.

8.2 Salvo a sanção de advertência, as demais são de competência exclusiva do Secretário Municipal.

8.3 Será facultada a defesa do interessado antes da aplicação de sanção, no prazo de 10 (dez) dias, contados do recebimento de notificação com essa finalidade.

8.4 A sanção de advertência tem caráter educativo e preventivo e será aplicada quando verificadas irregularidades que não justifiquem a aplicação de penalidade mais severa.

8.5 A sanção de suspensão temporária deverá ser aplicada nos casos de fraude na celebração do Termo de Colaboração, na execução ou na prestação de contas da parceria, quando não se justificar imposição da penalidade mais severa.

8.6 Da decisão administrava sancionadora cabe recurso administrativo, no prazo de 10 (dez) dias, contados da data de ciência da decisão.

8.7 Eventual impedimento permanecerá enquanto perdurarem os motivos determinantes da punição ou até que seja providenciada a reabilitação perante a Administração Pública, que será concedida quando houver ressarcimento dos danos, desde que decorrido o prazo mínimo de 2 (dois) anos.

8.8 A reabilitação pode ser requerida perante a própria autoridade que aplicou a penalidade.

8.9 Prescreve em 5 (cinco) anos, contados a partir da data da apresentação da prestação de contas, a aplicação de penalidade decorrente de infração relacionada à execução da parceria.

8.10 A prescrição será interrompida com a edição de ato administrativo voltado à apuração da infração.

9 CLÁUSULA NONA – DA VIGÊNCIA

9.1 A vigência do Termo de Colaboração será de 5 (cinco) anos, a serem contados da data de sua publicação no Diário Oficial do Município de Salvador.

9.2 A vigência poderá ser prorrogada sucessivamente até o limite de 10 (dez) anos, mediante a celebração de Termo Aditivo.

9.2.1 A prorrogação da vigência somente poderá ocorrer se manifesta a vontade do Poder Público, de acordo com o melhor atendimento ao interesse público, que está sujeito às variações no cenário econômico-financeiro das receitas do Município.

9.3 Além da avaliação de conveniência, o Poder Público somente poderá prorrogar o Termo de Colaboração se plenamente atendidos os seguintes requisitos:

I. Compatibilidade do repasse de verbas com as legislações orçamentárias;

II. Atingimento, pela Organização da Sociedade Civil, das metas originalmente pactuadas, conforme TABELA COM ENTREGAS, RESULTADOS ESPERADOS, METAS E INDICADORES do Plano de Trabalho aprovado e que compõe o presente Termo de colaboração;

III. Satisfação, pela Organização da Sociedade Civil, dos padrões de desempenho auferidos pelos mecanismos de medição originalmente estabelecidos;

IV. Aprovação de novo plano de trabalho, assim como de novas metas e de novos indicadores.

9.4 Sem prejuízo do disposto na cláusula acima, a Organização da Sociedade Civil poderá requisitar a prorrogação do Termo de Colaboração por meio de justificativa, a ser encaminhada à Administração Pública, com o mínimo de antecedência de 90 (noventa) dias antes do termo final de vigência anteriormente pactuado.

9.5 A requisição a ser encaminhada à Administração Pública deverá conter:

i. Comprovação do cumprimento do Plano de Trabalho, inclusive das metas e dos indicadores de execução da parceria;

ii. Comprovação prestações de contas parciais tempestivas;

iii. Comprovação de prestação de contas finais tempestivas;

iv. Atualização do Plano de Trabalho, das metas e dos indicadores de execução para o período de prorrogação requerido.

9.6 Deverá ser realizada pesquisa de satisfação com os beneficiários das ações desenvolvidas pela Organização da Sociedade Civil, e os resultados dessa pesquisa deverão ser utilizados quando da avaliação de eventual prorrogação do Termo de Colaboração.

9.7 Ao final, caso se decida pela prorrogação da vigência do Termo de Colaboração, os resultados da pesquisa de satisfação deverão ser utilizados para ajuste das metas a serem cumpridas pela Organização da Sociedade Civil.

9.8 A vigência do Termo de Permissão de Uso, regulador do uso do bem imóvel em que está instalado o Hub Salvador, assim como a vigência da cessão dos demais bens afetados ao objeto da colaboração, deverá acompanhar a vigência do Termo de Colaboração, inclusive no que se refere a eventuais prorrogações.

10 CLÁUSULA DÉCIMA – DOS BENS EVENTUALMENTE ADQUIRIDOS

10.1 Os bens e os direitos que tenham sido produzidos, transformados ou adquiridos pelo PARCEIRO PRIVADO com recursos financeiros decorrentes deste Termo de Colaboração não poderão ser alienados, locados, emprestados, oferecidos como garantia ou cedidos a terceiros.

10.2 Eventuais bens adquiridos pelo PARCEIRO PRIVADO com recursos desta parceria serão revertidos ao patrimônio do PARCEIRO PÚBLICO, podendo ser cedidos ou doados caso seja do melhor interesse público.

10.3 Constatando-se o mau uso ou o desvio de finalidade na utilização de bens adquiridos pelo PARCEIRO PRIVADO com recursos decorrentes desta parceria, estes serão revertidos ao patrimônio do PARCEIRO PÚBLICO sem prejuízo da responsabilização civil, penal e administrativa do PARCEIRO PRIVADO.

11 CLÁUSULA DÉCIMA PRIMEIRA – DOS DIREITOS INTELECTUAIS

11.1 O PARCEIRO PRIVADO declara integral responsabilidade por providenciar, independente de solicitação, todas as autorizações necessárias para que o PARCEIRO PÚBLICO, sem ônus, durante todo o prazo de proteção dos direitos incidentes, em território nacional e estrangeiro, em caráter não exclusivo, utilize, frua e disponha dos bens submetidos a regime de propriedade intelectual que eventualmente decorram desta parceria.

11.2 Estão incluídos no escopo da providência supracitada os direitos de uso de produto objeto da patente, processo ou produto obtido diretamente por processo patenteado, bem como de desenho industrial, de indicação geográfica e de marcas.

11.3 Os direitos acima referidos poderão ser utilizados seguintes modalidades:

I. Reprodução parcial e integral;

II. Adaptação;

III. Tradução para qualquer idioma;

IV. Inclusão em fonograma ou produção audiovisual;

V. Distribuição, inclusive para a oferta ou produções mediante cabo, fibra ótica, satélite, ondas ou qualquer outro sistema que permita ao usuário realizar a seleção da obra ou produção para percebê-la em tempo e lugar previamente determinados por quem formula a demanda, e nos casos em que o acesso às obras ou produções se faça por qualquer sistema que importe em pagamento pelo usuário;

VI. Comunicação ao público, mediante representação, recitação ou declamação;

VII. Execução musical, inclusive mediante emprego de alto-falante ou de sistema análogos; radiodifusão sonora ou televisiva; captação de transmissão de radiodifusão em locais de frequência coletiva; sonorização ambiental; exibição audiovisual, cinematográfica ou por processo assemelhado; exposição de obras de artes plásticas e figurativas; e

VIII. Inclusão em base de dados, o armazenamento em computador, a microfilmagem e as demais formas de arquivamento do gênero.

12 CLÁUSULA DÉCIMA SEGUNDA – DAS PERMISSÕES DE USO

12.1 O PARCEIRO PÚBLICO cede o uso dos bens públicos móveis e imóveis que compõem o acervo patrimonial a ser gerido pelo PARCEIRO PRIVADO no escopo desta parceria.

12.2 Caso o presente Termo de Colaboração tenha sua vigência prorrogada, os respectivos Termos de Permissão de Uso também serão prorrogados pelo mesmo prazo.

12.3 Haverá disponibilização de espaço físico compartilhado para atendimento do Objeto deste Edital, localizado no imóvel do Hub Salvador, sito na Av. da França, nº 393, 2º andar, bairro do Comércio, na cidade de Salvador, Estado da Bahia, CEP 40010-000.

13 CLÁUSULA DÉCIMA TERCEIRA – DO INVENTÁRIO

13.1 Deverá ser realizado previamente o inventário para identificação dos bens móveis já instalados no imóvel do HUB Salvador.

13.2 Por ocasião da conclusão, denúncia, rescisão ou extinção da parceria, deverá ser realizado inventário para identificação dos bens móveis instalados no imóvel do HUB Salvador.

14 CLÁUSULA DÉCIMA QUARTA – DA ASSUNÇÃO OU TRANSFERÊNCIA DA RESPONSABILIDADE PELO OBJETO DESTE TERMO

14.1 Ao PARCEIRO PÚBLICO se reserva a prerrogativa de assumir ou transferir a responsabilidade pela execução do objeto deste termo, no caso de paralisação do objeto pelo PARCEIRO PRIVADO.

15 CLÁUSULA DÉCIMA QUINTA – DA TRANSPARÊNCIA E DO CONTROLE

15.1 O PARCEIRO PRIVADO deverá divulgar, na internet e em locais visíveis de suas sedes sociais e dos estabelecimentos em que exerça suas ações, todas as parcerias celebradas com a Administração Pública.

15.2 As informações de que tratam esta cláusula deverão incluir, no mínimo:

a) A data de assinatura e a identificação do instrumento de parceria e do órgão da Administração Pública responsável;

b) O nome da Organização da Sociedade Civil e seu número de inscrição no Cadastro Nacional da Pessoa Jurídica - CNPJ da Secretaria da Receita Federal do Brasil - RFB;

c) A descrição do objeto da parceria;

d) O valor total da parceria e os valores liberados;

e) A situação da prestação de contas da parceria, que deverá informar a data prevista para a sua apresentação, a data em que foi apresentada, o prazo para a sua análise e o resultado conclusivo; e

f) Quando vinculados à execução do objeto e pagos com recursos da parceria, o valor total da remuneração da equipe de trabalho, as funções que seus integrantes desempenham e a remuneração prevista para o respectivo exercício.

15.3 O PARCEIRO PÚBLICO pública deverá manter, em endereço eletrônico oficial, divulgação acerca da parceria celebrada e do respectivo Plano de Trabalho, até 180 (cento e oitenta) dias após o respectivo encerramento (art. 10, da Lei Federal nº 13.019/2014).

15.4 O PARCEIRO PÚBLICO deverá divulgar os meios de representação sobre a aplicação irregular dos recursos envolvidos na parceria (art. 12, da Lei Federal nº 13.019/2014).

16 CLÁUSULA DÉCIMA SEXTA – DAS NOTIFICAÇÕES

16.1 Notificações e comunicações relacionados ao presente termo poderão ser enviadas, do PARCEIRO PÚBLICO ao PARCEIRO PRIVADO, por meio de correspondência eletrônica.

16.2 É dever do PARCEIRO PRIVADO monitorar as correspondências recebidas nos endereços eletrônicos indicados neste termo, inclusive os e-mails eventualmente desviados para as caixas de "spam" ou "lixo eletrônico", não podendo, em hipótese alguma, alegar o desconhecimento de comunicação enviada para tais endereços.

16.3 É dever do PARCEIRO PRIVADO manter seus dados e de seus representantes legais devidamente atualizados junto ao PARCEIRO PÚBLICO.

17 CLÁUSULA DÉCIMA SÉTIMA – DOS BENS REMANESCENTES

17.1 Eventuais remanescentes advindos dos recursos repassados à OSC, inclusive os rendimentos de aplicações financeiras, poderão ser utilizados somente mediante requisição e autorização expressa da SEMIT e repactuação do Plano de Trabalho.

17.2 Caso a utilização de remanescentes dos recursos repassados seja feita em desacordo com o estabelecido acima, deverá ocorrer a devolução à Administração Pública por ocasião da conclusão, denúncia, rescisão ou extinção da parceria, nos termos do art. 52 da Lei Federal nº 13.019/2014, sob pena de imediata instauração de Tomada de Contas Especial contra o responsável.

18 CLÁUSULA DÉCIMA OITAVA – DA COMISSÃO DE MONITORAMENTO E DO GESTOR DA PARCERIA

18.1 Fica designado como Gestor deste Termo o Sr.(a) [Nome do Gestor], [Cargo do Gestor], matrícula [Número da Matrícula], do [Órgão/Setor], tendo como suplente o Sr.(a) [Nome do Gestor], [Cargo do Gestor], matrícula [Número da Matrícula], do [Órgão/Setor].

18.2 Fica designada a Comissão de Monitoramento deste Termo os(as):

18.2.1 Sr.(a) [Nome], [Cargo], matrícula [Número da Matrícula], do [Órgão/Setor].

18.2.2 Sr.(a) [Nome], [Cargo], matrícula [Número da Matrícula], do [Órgão/Setor].

18.2.3 Sr.(a) [Nome], [Cargo], matrícula [Número da Matrícula], do [Órgão/Setor].

19 CLÁUSULA DÉCIMA NONA – DO FORO

19.1 Fica eleito o foro da Cidade do Salvador, Capital do Estado da Bahia, como o competente para dirimir questões decorrentes do cumprimento deste Termo de Colaboração, renunciando as partes a qualquer outro, por mais privilegiado que seja.

Salvador, _____ de _____ de 20_____

_____
(Representante Legal)

_____
Secretaria de Inovação e Tecnologia- SEMIT